

ГОСУДАРСТВЕННОЕ
БЮДЖЕТНОЕ УЧРЕЖДЕНИЕ

отдел Государственного бюджетного учреждения Краснодарского края "Краевая техническая инвентаризация - Краевое БТИ" по Северскому району

Область, республика, край Краснодарский край
Район _____
Город (др. поселение) г Краснодар
Район города _____

КОПИЯ ТЕХНИЧЕСКОГО ПАСПОРТА ДОМОВЛАДЕНИЯ

№ 12 по улице (пер.) **им. Мурата Ахеджака**
(местоположение объекта учета)

Инвентарный номер	040155					
Номер в реестре жилищного фонда						
Кадастровый номер						
	А	Б	В	Г	Д	Е

Паспорт составлен по состоянию на « 14 » ноября 2022 г.
(указывается дата обследования объекта учета)

СИТУАЦИОННЫЙ ПЛАН
по ул.им.Мурата Ахеджака №12
квартал № - Масштаб 1:1000

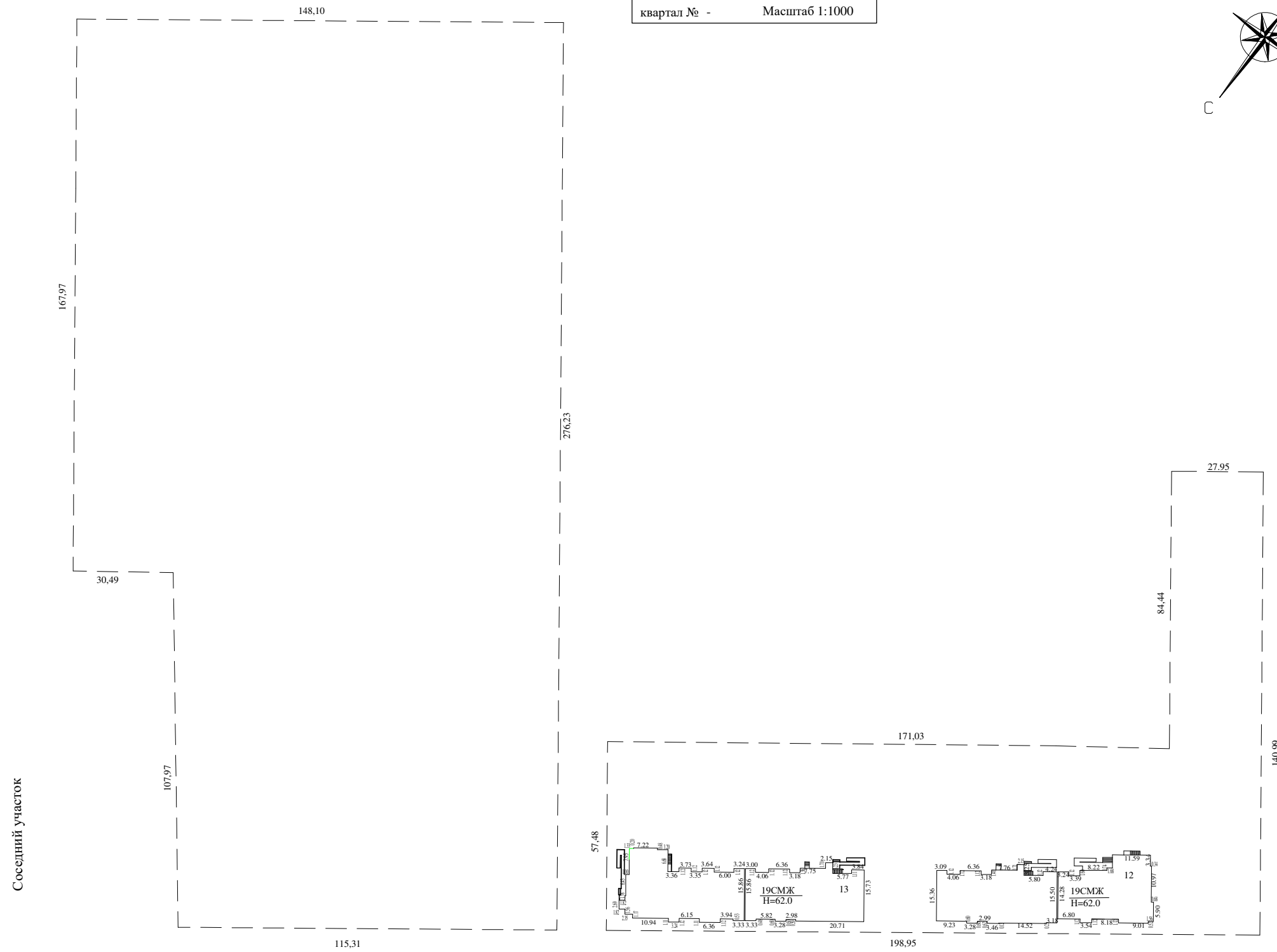
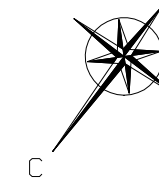

улица им. Мурата Ахеджака

____ Проверил _____
____ Выполнил _____

ГОСУДАРСТВЕННОЕ
БЮДЖЕТНОЕ УЧРЕЖДЕНИЕ

отдел Государственного бюджетного учреждения Краснодарского края "Краевая техническая инвентаризация - Краевое БТИ" по Северскому району

Область, республика, край Краснодарский край
Район _____
Город (др. поселение) г Краснодар
Район города _____

ТЕХНИЧЕСКИЙ ПАСПОРТ ЗДАНИЯ (СТРОЕНИЯ)

дом № 12, по ул. им. Мурата Ахеджака

(Лит. 12 - Многоквартирный дом)

(местоположение объекта учета)

Инвентарный номер	040155					
Номер в реестре жилищного фонда						
Кадастровый номер						
	А	Б	В	Г	Д	Е

Паспорт составлен по состоянию на « 14 » ноября 2022 г.
(указывается дата обследования объекта учета)

I. Архитектурно-планировочные и эксплуатационные показатели

Серия, тип проекта _____

Год постройки 2022 переоборудовано в _____ году
надстроено

Год последнего капитального ремонта _____ Число этажей 19

Кроме того имеется: подвал, ~~цокольный этаж~~, мансарда, мезонин
(ненужное зачеркнуть)

Строительный объем _____ куб. м Число лестниц _____ шт.; их уборочная площадь _____ кв. м

Площадь здания 14 833.5 кв. м, в том числе:

общ. площадь жилых помещений 11 494.1 кв. м, в т.ч. жилая площадь 4 743.6 кв. м

общ. площадь нежилых помещений _____ кв. м, в т.ч. основ. площадь _____ кв. м

площадь мест общего пользования 3 339.4 кв. м

Площадь балконов, лоджий, веранд и террас 410.0 кв. м

Распределение площади жилых помещений здания по числу комнат

1-комнатных				2-комнатных				3-комнатных				4-комнатных				5 и более комнат				Всего			
количество	площадь			количество	площадь			количество	площадь			количество	площадь			количество	площадь			количество	площадь		
	общая	жилая	вспомогат		общая	жилая	вспомогат		общая	жилая	вспомогат		общая	жилая	вспомогат		общая	жилая	вспомогат		общая	жилая	вспомогат
1	2	3	4	5	6	7	8	9	10	11	12	13	14	15	16	17	18	19	20	21	22	23	24
187	7 724.30	2 978.80	4 745.50	33	2 148.30	893.50	1 254.80	18	1 621.50	871.30	750.20									238	11 494.10	4 743.60	6 750.50

Распределение площади жилых помещений здания с учетом архитектурно-планировочных особенностей

В квартирах				В помещениях коридорной системы				В общежитиях				Из площади квартир расположено:											
кол-во жилых		площадь		кол-во жилых		площадь		кол-во жилых		площадь		в мансардных этажах				в цокольных этажах				кол-во жилых		площадь	
квартир	комнат	общая	жилая	квартир	комнат	общая	жилая	квартир	комнат	общая	жилая	квартир	комнат	общая	жилая	квартир	комнат	общая	жилая	квартир	комнат	общая	жилая
1	2	3	4	5	6	7	8	9	10	11	12	13	14	15	16	17	18	19	20	21	22	23	24
238	307	11 494.10	4 743.60																				

ЭКСПЛИКАЦИЯ к поэтажному плану здания (строения)

Расположенного в городе (другом поселении) г Краснодар

по ул. (пер.) им. Мурата Ахеджака

№ 12

Литера по плану	Этаж	Номер помещения	Номер по плану здания комнаты, кухни и т.п.	Назначение частей помещения: жилая комната, канцелярское помещение, классная комната, больничная палата, кухня, коридор и т.п.	Формула подсчета площади по внутреннему обмеру	Площадь в кв.м, предназначенная под помещения					Площадь по (этажу, строению)	Площадь балконов, лоджий, веранд и террас	Высота помещения по внутр. обмеру	Площадь мест общего пользования	Самовольно возведенная или переоборудованная площадь
						жилые			нежилые						
						Общая	в том числе		Общая	в том числе					
жилая	вспомогательная	основная	вспомогательная												
под 12	под вал		1	Помещение подвала	6.06*3.34+7,83*3.16-										
					0.69*0.18+5.08*3.09+3.25*6.										
					92+2.83*5.28+3.52*0.48+6.14										
					*6.97-0.7*0.1+6.0*5.22-										
					2.78*0.2+5.19*3.72+4.21*4.7										
					9+2.46*0.25+2.53*0.4+9.64*5										
					.19-										
					2.20*0.18+12.36*3.15+3.50*7										
					.17-										
0.7*0.1+1.77*4.83+0.4*1.5+6.															
91*1.52+1.58*0.5+1.52*7.05+															
под 12	под вал			Помещение подвала	1.58*3.70+6.62*2.13+(0,20*0,90)*3+0,25*0,90							2.40	379.7		
под 12	под вал		2	Электрощитовая	2,37*6,42							2.40	15.2		
под 12	под вал		89	Помещение подвала	3,62*1,45+7,04*6,79-										
					2,03*0,2+5,57*6,94-0,7*0,1-										
					2,09*0,18-1,89*0,18-										
					0,53*0,18+24,86*1,52+8,86*0										
					,52+1,52*3,72+4,83*1,79+6,5										
					3*5,52-0,3*0,5-										
					0,52*0,81+5,31*5,52+7,22*4,										
16+5,3*3,07															
под 12	под вал				5,7*6,04+2,62*0,5+0,28*3,42								2.40	349.0	
					+2,0*0,22+8,85*6,04-										
					4,38*0,25-										
					0,5*0,3+0,99*0,18*8										
под 12	под вал		90	Электрощитовая	2,36*6,42							2.40	15.2		
под 12	под вал		91	ВНС	5,74*5,4+0,06*1,0-0,52*1,78							2.40	30.1		
					-0,19*0,78										
под 12	под вал		92	Узел ввода	3,71*6,54							2.40	24.3		

ПОСТАЖНЫЙ ПЛАН
строения лит. 12
по ул. ИМ. Мухоморова № 12
квартира № - Масштаб 1:100

1 этаж

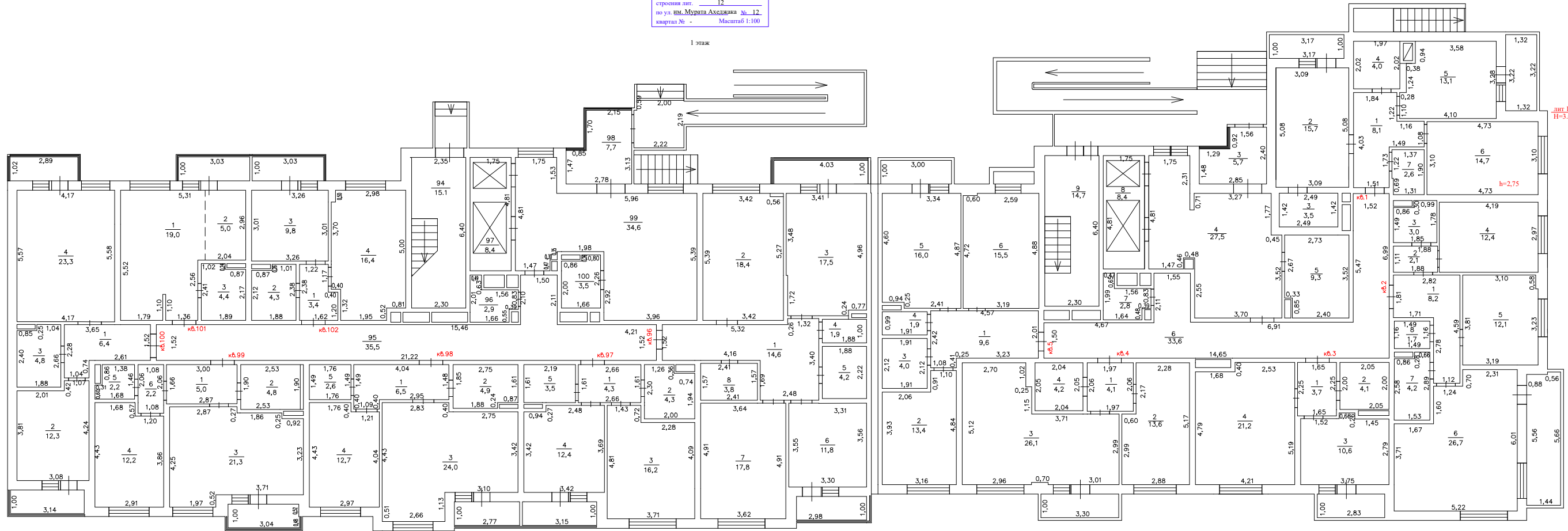

— Проектируемые
— Выделенные

ЭКСПЛИКАЦИЯ к поэтажному плану здания (строения)

Расположенного в городе (другом поселении) г Краснодар

по ул. (пер.) им. Мурата Ахеджака

№ 12

Литера по плану	Этаж	Номер помещения	Номер по плану здания комнаты, кухни и т.п.	Назначение частей помещения: жилая комната, канцелярское помещение, классная комната, больничная палата, кухня, коридор и т.п.	Формула подсчета площади по внутреннему обмеру	Площадь в кв.м, предназначенная под помещения					Площадь по (этажу, строению)	Площадь балконов, лоджий, веранд и террас	Высота помещения по внутр. обмеру	Площадь мест общего пользования	Самовольно возведенная или переоборудованная площадь
						жилые			нежилые						
						Общая	в том числе		Общая	в том числе					
жилая	вспомогательная	основная	вспомогательная												
12	1	1	1	Прихожая	$1.51*4.03+(1.16*1.08)+(2.30*0.33)$	8.1		8.1				2.83			
12	1	1	2	Жилая комната	$5.08*3.09$	15.7	15.7					2.83			
12	1	1	3	Гардеробная	$2.49*1.42$	3.5		3.5				2.83			
12	1	1	4	Сан. узел	$2.02*1.97$	4.0		4.0				2.83			
12	1	1	5	Кухня	$4.10*3.28-(0.38*0.94)$	13.1		13.1				2.83			
12	1	1	6	Жилая комната	$3.10*4.73$	14.7	14.7					2.83			
12	1	1	7	Кладовая	$1.90*1.37-(0.60*0.06)$	2.6		2.6				2.83			
12	1	1	8	Лоджия	$3.17*1.0*0.5$						1.5				
12	1	1	9	Лоджия	$3.22*1.32*0.5$						2.1				
				Итого по помещению № 1		61.7	30.4	31.3			3.6				
12	1	2	1	Прихожая	$2.82*1.81+(1.12*2.78)$	8.2		8.2				2.83			
12	1	2	2	Прихожая	$1.11*1.88$	2.1		2.1				2.83			
12	1	2	3	Сан. узел	$1.85*1.78-(0.30*0.86)$	3.0		3.0				2.83			
12	1	2	4	Жилая комната	$2.97*4.19$	12.4	12.4					2.83			
12	1	2	5	Жилая комната	$3.19*3.81-(0.09*0.58)$	12.1	12.1					2.83			
12	1	2	6	Кухня	$3.71*5.22+(3.55*1.60)+(0.70*2.31)$	26.7		26.7				2.83			
12	1	2	7	Ванная	$2.89*1.53-(0.86*0.28)$	4.2		4.2				2.83			
12	1	2	8	Сан. узел	$1.16*1.49$	1.7		1.7				2.83			
12	1	2	9	Лоджия	$((1.44*5.66)-(0.10*0.88))*0.5$						4.0				
				Итого по помещению № 2		70.4	24.5	45.9			4.0				
12	1	3	1	Прихожая	$1.65*2.25$	3.7		3.7				2.83			
12	1	3	2	Сан. узел	$2.05*2.0$	4.1		4.1				2.83			
12	1	3	3	Кухня	$2.79*3.75+(0.66*0.26)$	10.6		10.6				2.83			
12	1	3	4	Жилая комната	$5.19*4.21-(1.68*0.40)$	21.2	21.2					2.83			
12	1	3	5	Лоджия	$2.83*1.0*0.5$						1.4				

ЭКСПЛИКАЦИЯ к поэтажному плану здания (строения)

Расположенного в городе (другом поселении) г Краснодар

по ул. (пер.) им. Мурата Ахеджака

№ 12

Литера по плану	Этаж	Номер помещения	Номер по плану здания комнаты, кухни и т.п.	Назначение частей помещения: жилая комната, канцелярское помещение, классная комната, больничная палата, кухня, коридор и т.п.	Формула подсчета площади по внутреннему обмеру	Площадь в кв.м, предназначенная под помещения					Общая площадь по (этажу, строению)	Площадь балконов, лоджий, веранд и террас	Высота помещения по внутр. обмеру	Площадь мест общего пользования	Самовольно возведенная или переоборудованная площадь
						жилые			нежилые						
						Общая	в том числе		Общая	в том числе					
жилая	вспомогательная	основная	вспомогательная												
					Итого по помещению № 3	39.6	21.2	18.4				1.4			
12	1	4	1	Прихожая	1.97*2.06	4.1		4.1				2.83			
12	1	4	2	Жилая комната	2.88*5.17-(0.60*2.17)	13.6	13.6					2.83			
12	1	4	3	Кухня	2.99*6.67+(2.17*2.95)-(0.25*1.02)	26.1		26.1				2.83			
12	1	4	4	Сан. узел	2.05*2.04	4.2		4.2				2.83			
12	1	4	5	Балкон	3.30*1.0*0.3						1.0				
					Итого по помещению № 4	48.0	13.6	34.4				1.0			
12	1	5	1	Прихожая	4.57*2.01+(1.08*0.41)	9.6		9.6				2.83			
12	1	5	2	Жилая комната	4.84*3.16-(2.06*0.91)	13.4	13.4					2.83			
12	1	5	3	Ванная	2.12*1.91	4.0		4.0				2.83			
12	1	5	4	Сан. узел	1.91*0.99	1.9		1.9				2.83			
12	1	5	5	Кухня	4.87*3.34-(0.94*0.25)	16.0		16.0				2.83			
12	1	5	6	Жилая комната	4.88*3.19-(0.60*0.16)	15.5	15.5					2.83			
12	1	5	7	Балкон	3.0*1.0*0.5						1.5				
					Итого по помещению № 5	60.4	28.9	31.5				1.5			
12	1	96	1	Коридор	1,78*1,32+5,32*1,52+2,48*1,69	14.6		14.6				2.83			
12	1	96	2	Жилая комната	3,42*5,39-0,14*0,56	18.4	18.4					2.83			
12	1	96	3	Кухня	5,2*3,42-1,72*0,05-0,24*0,77	17.5		17.5				2.83			
12	1	96	4	Сан. узел	1,0*1,88	1.9		1.9				2.83			
12	1	96	5	Ванная	1,88*2,22	4.2		4.2				2.83			
12	1	96	6	Жилая комната	3,31*3,56	11.8	11.8					2.83			
12	1	96	7	Жилая комната	3,62*4,91	17.8	17.8					2.83			
12	1	96	8	Кладовая	2,41*1,57	3.8		3.8				2.83			

ЭКСПЛИКАЦИЯ к поэтажному плану здания (строения)

Расположенного в городе (другом поселении) г Краснодар по ул. (пер.) им. Мурата Ахеджака № 12

Литера по плану	Этаж	Номер помещения	Номер по плану здания комнаты, кухни и т.п.	Назначение частей помещения: жилая комната, канцелярское помещение, классная комната, больничная палата, кухня, коридор и т.п.	Формула подсчета площади по внутреннему обмеру	Площадь в кв.м, предназначенная под помещения					Площадь балконов, лоджий, веранд и террас	Высота помещения по внутр. обмеру	Площадь мест общего пользования	Самостоятельно возведенная или переоборудованная площадь
						жилые			нежилые					
						Общая	в том числе		Общая	в том числе				
жилая	вспомогательная	основная	вспомогательная											
12	1	96	9	Лоджия	3,02*1,0*0,5							1.5		
12	1	96	10	Балкон	4,03*1,0*0,3							1.2		
				Итого по помещению № 96		90.0	48.0	42.0				2.7		
12	1	97	1	Прихожая	1,61*2,66	4.3		4.3				2.83		
12	1	97	2	Ванная	2,30*2,0-0,36*0,74	4.3		4.3				2.83		
12	1	97	3	Жилая комната	1,43*0,72+3,71*4,09	16.2	16.2					2.83		
12	1	97	4	Кухня	3,69*3,42-0,27*0,94	12.4		12.4				2.83		
12	1	97	5	Гардеробная	1,61*2,19	3.5		3.5				2.83		
12	1	97	6	Лоджия	3,15*1,0*0,5							1.6		
				Итого по помещению № 97		40.7	16.2	24.5				1.6		
12	1	98	1	Прихожая	4,04*1,49+1,09*0,4	6.5		6.5				2.83		
12	1	98	2	Ванная	2,75*1,85-0,24*0,87	4.9		4.9				2.83		
12	1	98	3	Кухня	2,83*0,4+3,42*5,8+2,66*1,13	24.0		24.0				2.83		
12	1	98	4	Жилая комната	2,97*4,04+1,78*0,4	12.7	12.7					2.83		
12	1	98	5	Кладовая	1,76*1,49	2.6		2.6				2.83		
12	1	98	6	Лоджия	2,77*1,0*0,5							1.4		
				Итого по помещению № 98		50.7	12.7	38.0				1.4		
12	1	99	1	Прихожая	3,0*1,66	5.0		5.0				2.83		
12	1	99	2	Ванная	2,53*1,9	4.8		4.8				2.83		
12	1	99	3	Кухня	2,87*0,27+1,97*0,52-0,25*0,92+5,67*3,48	21.3		21.3				2.83		
12	1	99	4	Жилая комната	2,91*3,86+1,68*0,57	12.2	12.2					2.83		

ЭКСПЛИКАЦИЯ к поэтажному плану здания (строения)

Расположенного в городе (другом поселении) г Краснодар

по ул. (пер.) им. Мурата Ахеджака

№ 12

Литера по плану	Этаж	Номер помещения	Номер по плану здания комнаты, кухни и т.п.	Назначение частей помещения: жилая комната, канцелярское помещение, классная комната, больничная палата, кухня, коридор и т.п.	Формула подсчета площади по внутреннему обмеру	Площадь в кв.м, предназначенная под помещения					Общая площадь по (этажу, строению)	Площадь балконов, лоджий, веранд и террас	Высота помещения по внутр. обмеру	Площадь мест общего пользования	Самовольно возведенная или переоборудованная площадь	
						жилые			нежилые							
						Общая	в том числе		Общая	в том числе						
							жилая	вспомогательная		основная						вспомогательная
12	1	99	5	Кладовая	1,46*1,68-0,31*0,86	2.2		2.2				2.83				
12	1	99	6	Коридор	1,08*2,06	2.2		2.2				2.83				
12	1	99	7	Лоджия	3,04*1,0*0,5						1.5					
				Итого по помещению № 99		47.7	12.2	35.5			1.5					
12	1	100	1	Прихожая	3,69*1,52+1,14*0,71	6.4		6.4				2.83				
12	1	100	2	Жилая комната	3,84*3,08+0,42*1,1	12.3	12.3					2.83				
12	1	100	3	Ванная	1,88*2,40+0,25*1,04	4.8		4.8				2.83				
12	1	100	4	Кухня	4,17*5,58	23.3		23.3				2.83				
12	1	100	5	Лоджия	3,14*1,0*0,5						1.6					
12	1	100	6	Балкон	2,82*1,0*0,3						0.9					
				Итого по помещению № 100		46.8	12.3	34.5			2.5					
12	1	101	1	Жилая комната	5,31*2,96+2,56*3,27-1,1*0,11-2,96*1,69	19.0	19.0					2.83				
12	1	101	2	Кухня-ниша	2,96*1,69	5.0		5.0				2.83				
12	1	101	3	Ванная	2,41*1,89-0,24*0,87	4.4		4.4				2.83				
12	1	101	4	Балкон	3,01*1,0*0,3						0.9					
				Итого по помещению № 101		28.4	19.0	9.4			0.9					
12	1	102	1	Прихожая	1,62*1,2+1,22*1,17	3.4		3.4				2.83				
12	1	102	2	Ванная	2,38*1,88-0,26*0,87	4.3		4.3				2.83				
12	1	102	3	Кухня	3,01*3,26	9.8		9.8				2.83				
12	1	102	4	Жилая комната	5,0*0,81+5,52*1,95+0,4*3,7+0,5*0,2	16.4	16.4					2.83				
12	1	102	5	Балкон	2,99*1,0*0,3						0.9					
				Итого по помещению № 102		33.9	16.4	17.5			0.9					
12	1		3	Тамбур	2,40*2,85-(1,29*0,92)							2.83	5.7			

ПОЭТАЖНЫЙ ПЛАН
строения лит. А
по ул. Мухоморова № 12
квартал № -
Масштаб 1:100

2 этаж

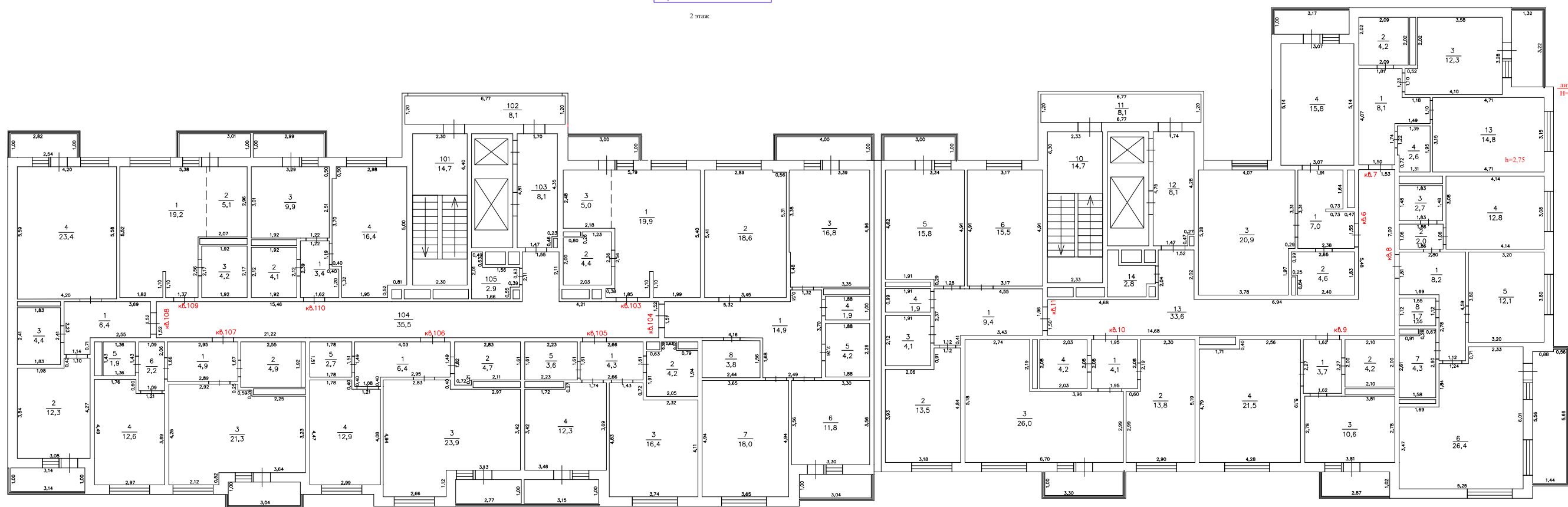

Примечание:
Вывески

ЭКСПЛИКАЦИЯ к поэтажному плану здания (строения)

Расположенного в городе (другом поселении) г Краснодар

по ул. (пер.) им. Мурата Ахеджака

№ 12

Литера по плану	Этаж	Номер помещения	Номер по плану здания комнаты, кухни и т.п.	Назначение частей помещения: жилая комната, канцелярское помещение, классная комната, больничная палата, кухня, коридор и т.п.	Формула подсчета площади по внутреннему обмеру	Площадь в кв.м, предназначенная под помещения					Общая площадь по (этажу, строению)	Площадь балконов, лоджий, веранд и террас	Высота помещения по внутр. обмеру	Площадь мест общего пользования	Самовольно возведенная или переоборудованная площадь
						жилые			нежилые						
						Общая	в том числе		Общая	в том числе					
жилая	вспомогательная	основная	вспомогательная												
12	2	6	1	Прихожая	$3.31*2.39-(0.12*0.73)-(1.76*0.47)$	7.0		7.0				2.75			
12	2	6	2	Сан. узел	$2.65*1.83-(0.25*0.84)$	4.6		4.6				2.75			
12	2	6	3	Кухня	$4.07*5.28-(1.97*0.29)$	20.9		20.9				2.75			
12	2	6	4	Жилая комната	$3.07*5.14$	15.8	15.8					2.75			
12	2	6	5	Лоджия	$3.17*1.0*0.5$						1.6				
				Итого по помещению № 6		48.3	15.8	32.5			1.6				
12	2	7	1	Прихожая	$4.07*1.50+(2.32*0.31)+(1.18*1.10)$	8.1		8.1				2.75			
12	2	7	2	Сан. узел	$2.09*2.02$	4.2		4.2				2.75			
12	2	7	3	Кухня	$3.58*3.28+(0.52*1.10)$	12.3		12.3				2.75			
12	2	7	4	Жилая комната	$4.71*3.15$	14.8	14.8					2.75			
12	2	7	5	Кладовая	$1.39*1.94-(0.72*0.07)$	2.6		2.6				2.75			
12	2	7	6	Лоджия	$1.32*3.22*0.5$						2.1				
				Итого по помещению № 7		42.0	14.8	27.2			2.1				
12	2	8	1	Прихожая	$1.12*4.59+(1.69*1.81)$	8.2		8.2				2.75			
12	2	8	2	Прихожая	$1.86*1.06$	2.0		2.0				2.75			
12	2	8	3	Сан. узел	$1.48*1.83$	2.7		2.7				2.75			
12	2	8	4	Жилая комната	$4.14*3.08$	12.8	12.8					2.75			
12	2	8	5	Жилая комната	$3.80*3.20-(0.60*0.11)$	12.1	12.1					2.75			
12	2	8	6	Кухня	$5.25*3.46+(1.84*3.57)+(2.33*0.71)$	26.4		26.4				2.75			
12	2	8	7	Ванная	$2.90*1.58-(0.91*0.28)$	4.3		4.3				2.75			
12	2	8	8	Сан. узел	$1.55*1.12$	1.7		1.7				2.75			
12	2	8	9	Лоджия	$(1.44*5.66-(0.88*0.10))*0.5$						4.0				
				Итого по помещению № 8		70.2	24.9	45.3			4.0				

ЭКСПЛИКАЦИЯ к поэтажному плану здания (строения)

Расположенного в городе (другом поселении) г Краснодар

по ул. (пер.) им. Мурата Ахеджака

№ 12

Литера по плану	Этаж	Номер помещения	Номер по плану здания комнаты, кухни и т.п.	Назначение частей помещения: жилая комната, канцелярское помещение, классная комната, больничная палата, кухня, коридор и т.п.	Формула подсчета площади по внутреннему обмеру	Площадь в кв.м, предназначенная под помещения					Общая площадь по (этажу, строению)	Площадь балконов, лоджий, веранд и террас	Высота помещения по внутр. обмеру	Площадь мест общего пользования	Самовольно возведенная или переоборудованная площадь	
						жилые			нежилые							
						Общая	в том числе		Общая	в том числе						
							жилая	вспомогательная		основная						вспомогательная
12	2	9	1	Прихожая	1.62*2.27	3.7		3.7				2.75				
12	2	9	2	Сан. узел	2.10*2.0	4.2		4.2				2.75				
12	2	9	3	Кухня	2.78*3.81	10.6		10.6				2.75				
12	2	9	4	Жилая комната	4.28*5.19-(0.40*1.72)	21.5	21.5					2.75				
12	2	9	5	Лоджия	2.87*1.02*0.5						1.5					
					Итого по помещению № 9	40.0	21.5	18.5			1.5					
12	2	10	1	Прихожая	2.08*1.96	4.1		4.1				2.75				
12	2	10	2	Жилая комната	5.19*2.90-(0.55*2.19)	13.8	13.8					2.75				
12	2	10	3	Кухня	6.70*2.99+(2.74*2.19)-(0.73*0.11)	26.0		26.0				2.75				
12	2	10	4	Сан. узел	2.03*2.08	4.2		4.2				2.75				
12	2	10	5	Балкон	3.30*1.0*0.3						1.0					
					Итого по помещению № 10	48.1	13.8	34.3			1.0					
12	2	11	1	Прихожая	4.55*1.96+(1.12*0.41)	9.4		9.4				2.75				
12	2	11	2	Жилая комната	3.18*3.93+(1.12*0.91)	13.5	13.5					2.75				
12	2	11	3	Ванная	2.12*1.91	4.1		4.1				2.75				
12	2	11	4	Сан. узел	0.99*1.91	1.9		1.9				2.75				
12	2	11	5	Кухня	3.34*4.62+(1.28*0.29)	15.8		15.8				2.75				
12	2	11	6	Жилая комната	4.91*3.17-(0.61*0.11)	15.5	15.5					2.75				
12	2	11	7	Балкон	3.0*1.0*0.3						0.9					
					Итого по помещению № 11	60.2	29.0	31.2			0.9					
12	2	103	1	Жилая комната	5,4*5,79-1,1*0,15-2,18*2,56-1,8*0,36-2,48*2,02	19.9	19.9					2.75				
12	2	103	2	Ванная	2,03*2,26-0,8*0,26	4.4		4.4				2.75				
12	2	103	3	Кухня-ниша	2,48*2,02	5.0		5.0								
12	2	103	4	Лоджия	3,0*1,0*0,5						1.5					

ЭКСПЛИКАЦИЯ к поэтажному плану здания (строения)

Расположенного в городе (другом поселении) г Краснодар

по ул. (пер.) им. Мурата Ахеджака

№ 12

Литера по плану	Этаж	Номер помещения	Номер по плану здания комнаты, кухни и т.п.	Назначение частей помещения: жилая комната, канцелярское помещение, классная комната, больничная палата, кухня, коридор и т.п.	Формула подсчета площади по внутреннему обмеру	Площадь в кв.м, предназначенная под помещения					Площадь по (этажу, строению)	Площадь балконов, лоджий, веранд и террас	Высота помещения по внутр. обмеру	Площадь мест общего пользования	Самостоятельно возведенная или переоборудованная площадь
						жилые			нежилые						
						Общая	в том числе		Общая	в том числе					
жилая	вспомогательная	основная	вспомогательная												
					Итого по помещению № 103	29.3	19.9	9.4				1.5			
12	2	104	1	Прихожая	1,68*2,49+1,51*5,32+1,32*2,02	14.9		14.9				2.75			
12	2	104	2	Жилая комната	5,41*3,45-0,56*0,1	18.6	18.6					2.75			
12	2	104	3	Кухня	3,35*4,96+3,38*0,06-0,05*0,10	16.8		16.8				2.75			
12	2	104	4	Сан. узел	1,88*1,0	1.9		1.9				2.75			
12	2	104	5	Ванная	2,26*1,88	4.2		4.2				2.75			
12	2	104	6	Жилая комната	3,3*3,56	11.8	11.8					2.75			
12	2	104	7	Жилая комната	3,65*4,94	18.0	18.0					2.75			
12	2	104	8	Кладовая	1,56*2,44	3.8		3.8				2.75			
12	2	104	9	Балкон	4,0*1,0*0.3						1.2				
12	2	104	10	Лоджия	3,04*1,0*0.5						1.5				
					Итого по помещению № 104	90.0	48.4	41.6				2.7			
12	2	105	1	Прихожая	1,61*2,66	4.3		4.3				2.75			
12	2	105	2	Ванная	1,92*2,05+0,38*0,63	4.2		4.2				2.75			
12	2	105	3	Жилая комната	1,43*0,72+3,74*4,11	16.4	16.4					2.75			
12	2	105	4	Кухня	3,69*3,46-0,27*1,72	12.3		12.3				2.75			
12	2	105	5	Гардеробная	1,61*2,23	3.6		3.6				2.75			
12	2	105	6	Лоджия	3,15*1,0*0,5						1.6				
					Итого по помещению № 105	40.8	16.4	24.4				1.6			
12	2	106	1	Прихожая	4,03*1,49+1,08*0,4	6.4		6.4				2.75			
12	2	106	2	Ванная	2,83*1,61+0,72*0,21	4.7		4.7				2.75			
12	2	106	3	Кухня	2,83*0,4+3,42*5,8+2,66*1,12	23.9		23.9				2.75			
12	2	106	4	Жилая комната	2,99*4,08+1,78*0,4	12.9	12.9					2.75			
12	2	106	5	Кладовая	1,78*1,51	2.7		2.7				2.75			

ЭКСПЛИКАЦИЯ к поэтажному плану здания (строения)

Расположенного в городе (другом поселении) г Краснодар

по ул. (пер.) им. Мурата Ахеджака

№ 12

Литера по плану	Этаж	Номер помещения	Номер по плану здания комнаты, кухни и т.п.	Назначение частей помещения: жилая комната, канцелярское помещение, классная комната, больничная палата, кухня, коридор и т.п.	Формула подсчета площади по внутреннему обмеру	Площадь в кв.м, предназначенная под помещения					Общая площадь по (этажу, строению)	Площадь балконов, лоджий, веранд и террас	Высота помещения по внутр. обмеру	Площадь мест общего пользования	Самовольно возведенная или переоборудованная площадь	
						жилые			нежилые							
						Общая	в том числе		Общая	в том числе						
							жилая	вспомогательная		основная						вспомогательная
12	2	106	6	Лоджия	2,77*1,0*0,5							1.4				
				Итого по помещению № 106		50.6	12.9	37.7				1.4				
12	2	107	1	Прихожая	2,92*1,67	4.9		4.9					2.75			
12	2	107	2	Ванная	2,55*1,9	4.9		4.9					2.75			
12	2	107	3	Кухня	1,99*0,56+5,75*3,24+0,59*0,26+0,51*2,92	21.3		21.3					2.75			
12	2	107	4	Жилая комната	2,97*3,89+1,76*0,6	12.6	12.6						2.75			
12	2	107	5	Кладовая	1,36*1,43	1.9		1.9					2.75			
12	2	107	6	Коридор	1,09*2,06	2.2		2.2					2.75			
12	2	107	7	Лоджия	3,04*1,0*0,5							1.5				
				Итого по помещению № 107		47.8	12.6	35.2				1.5				
12	2	108	1	Прихожая	3,69*1,52+1,14*0,71	6.4		6.4					2.75			
12	2	108	2	Жилая комната	3,84*3,08+0,42*1,1	12.3	12.3						2.75			
12	2	108	3	Ванная	1,83*2,41	4.4		4.4					2.75			
12	2	108	4	Кухня-гостиная	4,20*5,58	23.4		23.4					2.75			
12	2	108	5	Лоджия	3,14*1,0*0,5							1.6				
12	2	108	6	Балкон	2,82*1,0*0,3							0.9				
				Итого по помещению № 108		46.5	12.3	34.2				2.5				
12	2	109	1	Жилая комната	5,38*2,96+2,56*3,31-1,1*0,11-2,96*1,72	19.2	19.2						2.75			
12	2	109	2	Кухня-ниша	2,96*1,72	5.1		5.1					2.75			
12	2	109	3	Ванная	2,17*1,92	4.2		4.2					2.75			
12	2	109	4	Балкон	3,01*1,0*0,3							0.9				
				Итого по помещению № 109		28.5	19.2	9.3				0.9				
12	2	110	1	Прихожая	1,62*2,39-0,4*1,19	3.4		3.4					2.75			

ЭКСПЛИКАЦИЯ к поэтажному плану здания (строения)

Расположенного в городе (другом поселении) г Краснодар

по ул. (пер.) им. Мурата Ахеджака

№ 12

Литера по плану	Этаж	Номер помещения	Номер по плану здания комнаты, кухни и т.п.	Назначение частей помещения: жилая комната, канцелярское помещение, классная комната, больничная палата, кухня, коридор и т.п.	Формула подсчета площади по внутреннему обмеру	Площадь в кв.м, предназначенная под помещения						Общая площадь по (этажу, строению)	Площадь балконов, лоджий, веранд и террас	Высота помещения по внутр. обмеру	Площадь мест общего пользования	Самовольно возведенная или переоборудованная площадь
						жилые			нежилые							
						Общая	в том числе		Общая	в том числе						
							жилая	вспомогательная		основная	вспомогательная					
12	2	110	2	Ванная	2,12*1,92	4.1		4.1					2.75			
12	2	110	3	Кухня	3,01*3,29	9.9		9.9					2.75			
12	2	110	4	Жилая комната	5,0*0,81+5,52*1,95+0,4*3,7+0,5*0,2	16.4	16.4						2.75			
12	2	110	5	Балкон	2,99*1,0*0,3						0.9					
				Итого по помещению № 110		33.8	16.4	17.4			0.9					
12	2		10	Лестничная клетка	6.40*2.29									14.7		
12	2		11	Балкон	1.2*6.77									8.1		
12	2		12	Лифтовый холл	4.74*1.74-(0.27*0.47)								2.75	8.1		
12	2		13	Коридор	14.68*1.50+(1.53*5.48)+(2.08*1.52)								2.75	33.6		
12	2		14	Техническое помещение	2.03*1.99-(0.39*0.48)-(1.56*0.65)								2.75	2.8		
12	2		101	Лестница	2,3*6,4								2.75	14.7		
12	2		102	Балкон	6,77*1,2								2.75	8.1		
12	2		103	Лифтовый холл	1,7*4,81-0,46*0,23								2.75	8.1		
12	2		104	Коридор	21,22*1,52+2,11*1,55								2.75	35.5		
12	2		105	Техническое помещение	2,01*0,49+1,56*1,38-0,55*0,39								2.75	2.9		
				Итого по этажу		676.1	277.9	398.2			812.7	24.1		136.6		

ПОСТАВЛЕННИЙ ПЛАН
страницы № 12
по ул. Мухоморова № 12
квартал № - Масштаб 1:100

3 этаж

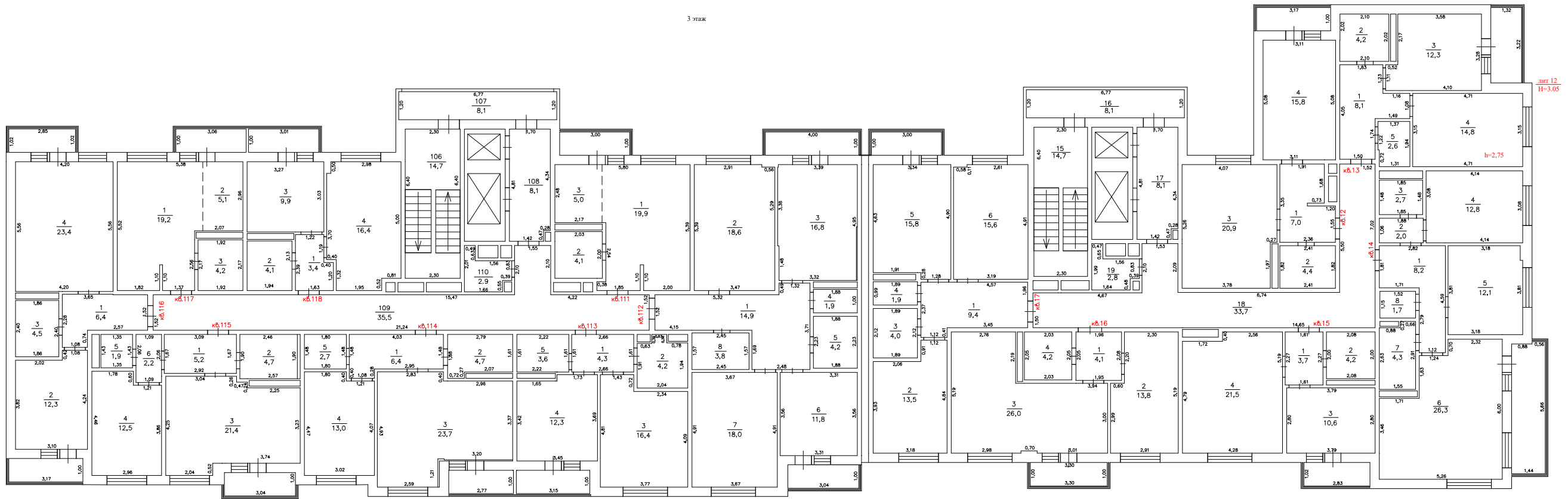

— * — Проектируемые
— * — Выполненные

Итого 12
И=3.05

И=2.75

ЭКСПЛИКАЦИЯ к поэтажному плану здания (строения)

Расположенного в городе (другом поселении) г Краснодар

по ул. (пер.) им. Мурата Ахеджака

№ 12

Литера по плану	Этаж	Номер помещения	Номер по плану здания комнаты, кухни и т.п.	Назначение частей помещения: жилая комната, канцелярское помещение, классная комната, больничная палата, кухня, коридор и т.п.	Формула подсчета площади по внутреннему обмеру	Площадь в кв.м, предназначенная под помещения					Площадь по (этажу, строению)	Площадь балконов, лоджий, веранд и террас	Высота помещения по внутр. обмеру	Площадь мест общего пользования	Самовольно возведенная или переоборудованная площадь
						жилые			нежилые						
						Общая	в том числе		Общая	в том числе					
жилая	вспомогательная	основная	вспомогательная												
12	3	12	1	Прихожая	$3.35*2.36-(0.73*0.11)-(0.47*1.79)$	7.0		7.0				2.75			
12	3	12	2	Сан. узел	$2.41*1.82$	4.4		4.4				2.75			
12	3	12	3	Кухня	$4.07*5.26-(1.97*0.27)$	20.9		20.9				2.75			
12	3	12	4	Жилая комната	$5.08*3.11$	15.8	15.8					2.75			
12	3	12	5	Лоджия	$3.17*1.0*0.5$						1.6				
				Итого по помещению № 12		48.1	15.8	32.3			1.6				
12	3	13	1	Прихожая	$4.05*1.50+(1.16*1.08)+(2.31*0.33)$	8.1		8.1				2.75			
12	3	13	2	Сан. узел	$2.10*2.02$	4.2		4.2				2.75			
12	3	13	3	Кухня	$3.28*3.58+(1.11*0.52)$	12.3		12.3				2.75			
12	3	13	4	Жилая комната	$4.71*3.15$	14.8	14.8					2.75			
12	3	13	5	Кладовая	$1.37*1.94-(0.72*0.06)$	2.6		2.6				2.75			
12	3	13	6	Лоджия	$1.32*3.22*0.5$						2.1				
				Итого по помещению № 13		42.0	14.8	27.2			2.1				
12	3	14	1	Прихожая	$2.82*1.81+(2.79*1.12)$	8.2		8.2				2.75			
12	3	14	2	Прихожая	$1.88*1.06$	2.0		2.0				2.75			
12	3	14	3	Сан. узел	$1.85*1.48$	2.7		2.7				2.75			
12	3	14	4	Жилая комната	$4.14*3.08$	12.8	12.8					2.75			
12	3	14	5	Жилая комната	$3.81*3.18-(0.63*0.11)$	12.1	12.1					2.75			
12	3	14	6	Кухня	$3.46*5.26+(3.56*1.83)+(2.32*0.70)$	26.3		26.3				2.75			
12	3	14	7	Ванная	$1.55*2.91-(0.88*0.27)$	4.3		4.3				2.75			
12	3	14	8	Сан. узел	$1.52*1.15$	1.7		1.7				2.75			
12	3	14	9	Лоджия	$(1.44*5.66-(0.88*0.10))*0.5$						4.0				
				Итого по помещению № 14		70.1	24.9	45.2			4.0				

ЭКСПЛИКАЦИЯ к поэтажному плану здания (строения)

Расположенного в городе (другом поселении) г Краснодар

по ул. (пер.) им. Мурата Ахеджака

№ 12

Литера по плану	Этаж	Номер помещения	Номер по плану здания комнаты, кухни и т.п.	Назначение частей помещения: жилая комната, канцелярское помещение, классная комната, больничная палата, кухня, коридор и т.п.	Формула подсчета площади по внутреннему обмеру	Площадь в кв.м, предназначенная под помещения					Общая площадь по (этажу, строению)	Площадь балконов, лоджий, веранд и террас	Высота помещения по внутр. обмеру	Площадь мест общего пользования	Самовольно возведенная или переоборудованная площадь
						жилые			нежилые						
						Общая	в том числе		Общая	в том числе					
жилая	вспомогательная	основная	вспомогательная												
12	3	15	1	Прихожая	2.27*1.61	3.7		3.7				2.75			
12	3	15	2	Сан. узел	2.08*2.0	4.2		4.2				2.75			
12	3	15	3	Кухня	3.79*2.80	10.6		10.6				2.75			
12	3	15	4	Жилая комната	4.28*5.19-(1.72*0.40)	21.5	21.5					2.75			
12	3	15	5	Лоджия	2.83*1.02*0.5						1.5				
					Итого по помещению № 15	40.0	21.5	18.5			1.5				
12	3	16	1	Прихожая	1.96*2.07	4.1		4.1				2.75			
12	3	16	2	Жилая комната	2.91*5.19-(0.60*2.20)	13.8	13.8					2.75			
12	3	16	3	Кухня	6.69*3.0-(0.70*0.11)+(2.76*2.19)	26.0		26.0				2.75			
12	3	16	4	Сан. узел	2.05*2.03	4.2		4.2				2.75			
12	3	16	5	Балкон	3.30*1.0*0.3						1.0				
					Итого по помещению № 16	48.1	13.8	34.3			1.0				
12	3	17	1	Прихожая	4.57*1.96+(1.12*0.41)	9.4		9.4				2.75			
12	3	17	2	Жилая комната	3.18*3.93+(0.91*1.12)	13.5	13.5					2.75			
12	3	17	3	Ванная	1.89*2.12	4.0		4.0				2.75			
12	3	17	4	Сан. узел	0.99*1.89	1.9		1.9				2.75			
12	3	17	5	Кухня	3.34*4.90-(1.91*0.28)	15.8		15.8				2.75			
12	3	17	6	Жилая комната	3.19*4.91-(0.58*0.11)	15.6	15.6					2.75			
12	3	17	7	Балкон	3.0*1.0*0.3						0.9				
					Итого по помещению № 17	60.2	29.1	31.1			0.9				
12	3	111	1	Жилая комната	5,8*5,39-1,1*0,11-2,54*2,22-1,65*0,37-2,02*2,48	19.9	19.9					2.75			
12	3	111	2	Ванная	2,03*2,0	4.1		4.1				2.75			
12	3	111	3	Кухня-ниша	2,02*2,48	5.0		5.0				2.75			
12	3	111	4	Лоджия	3,0*1,0*0.5						1.5				

ЭКСПЛИКАЦИЯ к поэтажному плану здания (строения)

Расположенного в городе (другом поселении) г Краснодар по ул. (пер.) им. Мурата Ахеджака № 12

Литера по плану	Этаж	Номер помещения	Номер по плану здания комнаты, кухни и т.п.	Назначение частей помещения: жилая комната, канцелярское помещение, классная комната, больничная палата, кухня, коридор и т.п.	Формула подсчета площади по внутреннему обмеру	Площадь в кв.м, предназначенная под помещения					Общая площадь по (этажу, строению)	Площадь балконов, лоджий, веранд и террас	Высота помещения по внутр. обмеру	Площадь мест общего пользования	Самовольно возведенная или переоборудованная площадь
						жилые			нежилые						
						Общая	в том числе		Общая	в том числе					
жилая	вспомогательная	основная	вспомогательная												
					Итого по помещению № 111	29.0	19.9	9.1				1.5			
12	3	112	1	Прихожая	1,69*2,48+1,52*5,32+1,32*2,01	14.9		14.9				2.75			
12	3	112	2	Жилая комната	5,39*3,47-0,56*0,1	18.6	18.6					2.75			
12	3	112	3	Кухня	3,35*4,95+3,38*0,06-0,05*0,10	16.8		16.8				2.75			
12	3	112	4	Сан. узел	1,88*1,0	1.9		1.9				2.75			
12	3	112	5	Ванная	2,23*1,88	4.2		4.2				2.75			
12	3	112	6	Жилая комната	3,31*3,56	11.8	11.8					2.75			
12	3	112	7	Жилая комната	3,67*4,91	18.0	18.0					2.75			
12	3	112	8	Кладовая	1,57*2,45	3.8		3.8				2.75			
12	3	112	9	Балкон	4,0*1,0*0,3						1.2				
12	3	112	10	Лоджия	3,04*1,0*0,5						1.5				
					Итого по помещению № 112	90.0	48.4	41.6				2.7			
12	3	113	1	Прихожая	1,61*2,66	4.3		4.3				2.75			
12	3	113	2	Ванная	1,91*0,63+2,3*0,63+0,78*1,94	4.2		4.2				2.75			
12	3	113	3	Жилая комната	1,43*0,72+3,77*4,09	16.4	16.4					2.75			
12	3	113	4	Кухня	3,42*3,45+1,7*0,29	12.3		12.3				2.75			
12	3	113	5	Ванная	1,61*2,22	3.6		3.6				2.75			
12	3	113	6	Лоджия	3,15*1,0*0,5						1.6				
					Итого по помещению № 113	40.8	16.4	24.4				1.6			
12	3	114	1	Прихожая	4,03*1,48+1,08*0,40	6.4		6.4				2.75			
12	3	114	2	Ванная	2,79*1,61+0,72*0,27	4.7		4.7				2.75			

ЭКСПЛИКАЦИЯ к поэтажному плану здания (строения)

Расположенного в городе (другом поселении) г Краснодар по ул. (пер.) им. Мурата Ахеджака № 12

Литера по плану	Этаж	Номер помещения	Номер по плану здания комнаты, кухни и т.п.	Назначение частей помещения: жилая комната, канцелярское помещение, классная комната, больничная палата, кухня, коридор и т.п.	Формула подсчета площади по внутреннему обмеру	Площадь в кв.м, предназначенная под помещения					Общая площадь по (этажу, строению)	Площадь балконов, лоджий, веранд и террас	Высота помещения по внутр. обмеру	Площадь мест общего пользования	Самовольно возведенная или переоборудованная площадь	
						жилые			нежилые							
						Общая	в том числе		Общая	в том числе						
							жилая	вспомогательная		основная						вспомогательная
12	3	114	3	Кухня	5,79*3,37- 0,27*0,04+0,4*2,83+2,59*1,17	23.7		23.7				2.75				
12	3	114	4	Жилая комната	3,02*4,07+1,80*0,4	13.0	13.0					2.75				
12	3	114	5	Кладовая	1,80*1,48	2.7		2.7				2.75				
12	3	114	6	Лоджия	2,77*1,0*0,5						1.4					
				Итого по помещению № 114		50.5	13.0	37.5			1.4					
12	3	115	1	Прихожая	3,09*1,67	5.2		5.2				2.75				
12	3	115	2	Ванная	2,46*1,9	4.7		4.7				2.75				
12	3	115	3	Кухня	5,78*3,23+2,04*0,52+0,26*3,04+0,24*3,51	21.4		21.4				2.75				
12	3	115	4	Жилая комната	2,96*3,86+1,78*0,6	12.5	12.5					2.75				
12	3	115	5	Сан. узел	1,35*1,43	1.9		1.9				2.75				
12	3	115	6	Коридор	1,09*2,06	2.2		2.2				2.75				
12	3	115	7	Лоджия	3,04*1,0*0,5						1.5					
				Итого по помещению № 115		47.9	12.5	35.4			1.5					
12	3	116	1	Прихожая	3,65*1,52+1,08*0,74	6.4		6.4				2.75				
12	3	116	2	Жилая комната	3,82*3,10+0,42*1,08	12.3	12.3					2.75				
12	3	116	3	Ванная	1,86*2,40	4.5		4.5				2.75				
12	3	116	4	Кухня	4,20*5,56	23.4		23.4				2.75				
12	3	116	5	Лоджия	3,17*1,0*0,5						1.6					
12	3	116	6	Балкон	2,85*1,02*0,3						0.9					
				Итого по помещению № 116		46.6	12.3	34.3			2.5					
12	3	117	1	Жилая комната	5,38*2,96- 2,96*1,72+2,56*3,31-1,1*0,11	19.2	19.2					2.75				
12	3	117	2	Кухня-ниша	1,72*2,96	5.1		5.1				2.75				

ЭКСПЛИКАЦИЯ к поэтажному плану здания (строения)

Расположенного в городе (другом поселении) г Краснодар

по ул. (пер.) им. Мурата Ахеджака

№ 12

Литера по плану	Этаж	Номер помещения	Номер по плану здания комнаты, кухни и т.п.	Назначение частей помещения: жилая комната, канцелярское помещение, классная комната, больничная палата, кухня, коридор и т.п.	Формула подсчета площади по внутреннему обмеру	Площадь в кв.м, предназначенная под помещения					Общая площадь по (этажу, строению)	Площадь балконов, лоджий, веранд и террас	Высота помещения по внутр. обмеру	Площадь мест общего пользования	Самовольно возведенная или переоборудованная площадь
						жилые			нежилые						
						Общая	в том числе		Общая	в том числе					
жилая	вспомогательная	основная	вспомогательная												
12	3	117	3	Ванная	2,17*1,92	4.2		4.2				2.75			
12	3	117	4	Балкон	3,06*1,0*0,3						0.9				
				Итого по помещению № 117		28.5	19.2	9.3			0.9				
12	3	118	1	Прихожая	1,63*2,39-0,4*1,19	3.4		3.4				2.75			
12	3	118	2	Ванная	2,13*1,94	4.1		4.1				2.75			
12	3	118	3	Кухня	3,03*3,27	9.9		9.9				2.75			
12	3	118	4	Жилая комната	5,0*0,81+5,52*1,95+0,4*3,7+0,5*0,2	16.4	16.4					2.75			
12	3	118	5	Балкон	3,01*1,0*0,3						0.9				
				Итого по помещению № 118		33.8	16.4	17.4			0.9				
12	3		15	Лестничная клетка	2.30*6.40								14.7		
12	3		16	Балкон	1.20*6.77								8.1		
12	3		17	Лифтовый холл	1.70*4.81-(0.47*0.28)							2.75	8.1		
12	3		18	Коридор	14.65*1.50+(2.11*1.53)+(5.50*1.52)							2.75	33.7		
12	3		19	Техническое помещение	2.03*1.99-(0.39*0.48)-(1.56*0.65)							2.75	2.8		
12	3		106	Лестница	6,4*2,3							2.75	14.7		
12	3		107	Балкон	6,77*1,2							2.75	8.1		
12	3		108	Лифтовый холл	4,81*1,42+0,3*4,34							2.75	8.1		
12	3		109	Коридор	1,55*2,1+21,24*1,52							2.75	35.5		
12	3		110	Техническое помещение	0,83*0,39+1,66*1,38+0,49*0,63							2.75	2.9		
				Итого по этажу		675.6	278.0	397.6			812.3	24.1	136.7		

ПОЭТАЖНЫЙ ПЛАН
строения лит. 12
по ул. Мухоморова д. 12
квартиры № - Масштаб 1:100

4 этаж

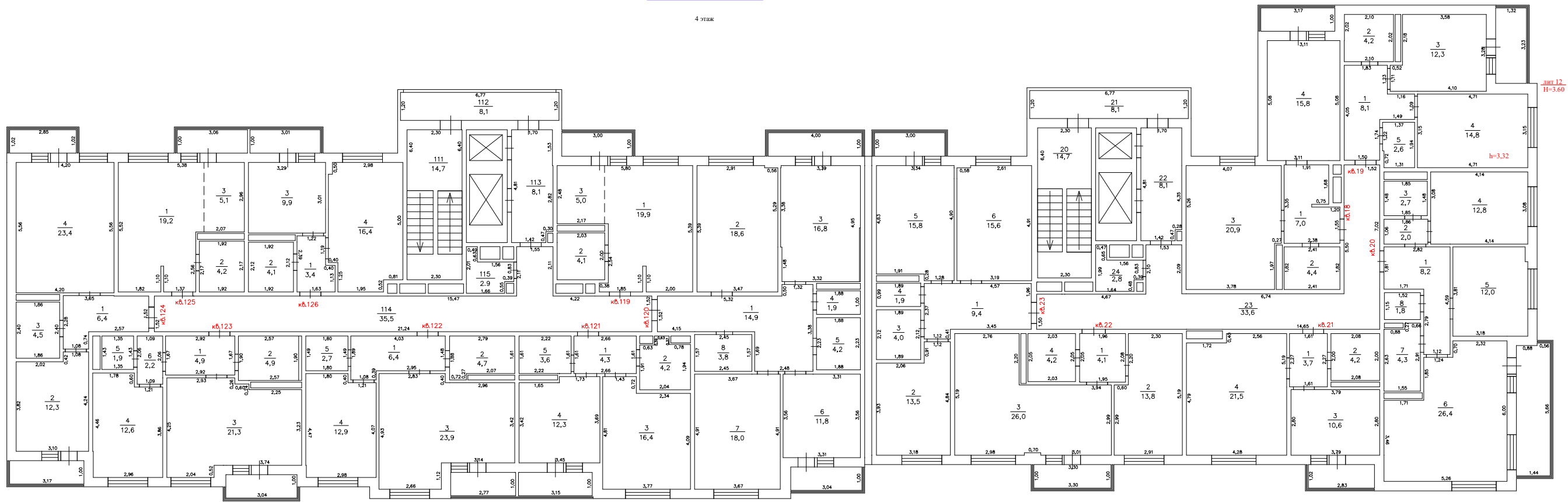

Лит.12
H=3.60

— Прогноз
— Выявлены

ЭКСПЛИКАЦИЯ к поэтажному плану здания (строения)

Расположенного в городе (другом поселении) г Краснодар

по ул. (пер.) им. Мурата Ахеджака

№ 12

Литера по плану	Этаж	Номер помещения	Номер по плану здания комнаты, кухни и т.п.	Назначение частей помещения: жилая комната, канцелярское помещение, классная комната, больничная палата, кухня, коридор и т.п.	Формула подсчета площади по внутреннему обмеру	Площадь в кв.м, предназначенная под помещения					Площадь по (этажу, строению)	Площадь балконов, лоджий, веранд и террас	Высота помещения по внутр. обмеру	Площадь мест общего пользования	Самостоятельно возведенная или переоборудованная площадь
						жилые			нежилые						
						Общая	в том числе		Общая	в том числе					
жилая	вспомогательная	основная	вспомогательная												
12	4	18	1	Прихожая	$2.38*3.35-(0.75*0.12)-(0.45*1.79)$	7.0		7.0				3.32			
12	4	18	2	Сан. узел	$2.41*1.82$	4.4		4.4				3.32			
12	4	18	3	Кухня	$4.07*5.26-(1.97*0.27)$	20.9		20.9				3.32			
12	4	18	4	Жилая комната	$5.08*3.11$	15.8	15.8					3.32			
12	4	18	5	Лоджия	$3.17*1.0*0.5$						1.6				
				Итого по помещению № 18		48.1	15.8	32.3			1.6				
12	4	19	1	Прихожая	$4.05*1.50+(1.16*1.09)+(0.33*2.32)$	8.1		8.1				3.32			
12	4	19	2	Сан. узел	$2.02*2.10$	4.2		4.2				3.32			
12	4	19	3	Кухня	$4.10*3.28-(2.18*0.52)$	12.3		12.3				3.32			
12	4	19	4	Жилая комната	$4.71*3.15$	14.8	14.8					3.32			
12	4	19	5	Кладовая	$1.37*1.94-(0.72*0.06)$	2.6		2.6				3.32			
12	4	19	6	Лоджия	$3.23*1.32*0.5$						2.1				
				Итого по помещению № 19		42.0	14.8	27.2			2.1				
12	4	20	1	Прихожая	$2.82*1.81+(1.12*2.79)$	8.2		8.2				3.32			
12	4	20	2	Прихожая	$1.06*1.86$	2.0		2.0				3.32			
12	4	20	3	Сан. узел	$1.85*1.48$	2.7		2.7				3.32			
12	4	20	4	Жилая комната	$4.14*3.08$	12.8	12.8					3.32			
12	4	20	5	Жилая комната	$3.18*3.81-(0.63*0.12)$	12.0	12.0					3.32			
12	4	20	6	Кухня	$5.26*3.46+(0.70*2.32)+(1.85*3.56)$	26.4		26.4				3.32			
12	4	20	7	Ванная	$1.55*2.91-(0.88*0.27)$	4.3		4.3				3.32			
12	4	20	8	Сан. узел	$1.52*1.15$	1.8		1.8				3.32			
12	4	20	9	Лоджия	$(5.66*1.44-(0.88*0.10))*0.5$						4.0				
				Итого по помещению № 20		70.2	24.8	45.4			4.0				

ЭКСПЛИКАЦИЯ к поэтажному плану здания (строения)

Расположенного в городе (другом поселении) г Краснодар

по ул. (пер.) им. Мурата Ахеджака

№ 12

Литера по плану	Этаж	Номер помещения	Номер по плану здания комнаты, кухни и т.п.	Назначение частей помещения: жилая комната, канцелярское помещение, классная комната, больничная палата, кухня, коридор и т.п.	Формула подсчета площади по внутреннему обмеру	Площадь в кв.м, предназначенная под помещения					Общая площадь по (этажу, строению)	Площадь балконов, лоджий, веранд и террас	Высота помещения по внутр. обмеру	Площадь мест общего пользования	Самовольно возведенная или переоборудованная площадь
						жилые			нежилые						
						Общая	в том числе		Общая	в том числе					
жилая	вспомогательная	основная	вспомогательная												
12	4	21	1	Прихожая	2.27*1.61	3.7		3.7				3.32			
12	4	21	2	Сан. узел	2.08*2.0	4.2		4.2				3.32			
12	4	21	3	Кухня	3.79*2.80	10.6		10.6				3.32			
12	4	21	4	Жилая комната	4.28*5.19-(1.72*0.40)	21.5	21.5					3.32			
12	4	21	5	Лоджия	2.83*1.02*0.5						1.5				
					Итого по помещению № 21	40.0	21.5	18.5			1.5				
12	4	22	1	Прихожая	1.96*2.07	4.1		4.1				3.32			
12	4	22	2	Жилая комната	2.91*5.19-(2.20*0.60)	13.8	13.8					3.32			
12	4	22	3	Кухня	2.99*6.69+(2.20*2.76)-(0.70*0.11)	26.0		26.0				3.32			
12	4	22	4	Сан. узел	2.03*2.05	4.2		4.2				3.32			
12	4	22	5	Балкон	1.0*3.30*0.3						1.0				
					Итого по помещению № 22	48.1	13.8	34.3			1.0				
12	4	23	1	Прихожая	4.57*1.96+(0.41*1.12)	9.4		9.4				3.32			
12	4	23	2	Жилая комната	3.18*4.84-(2.06*0.91)	13.5	13.5					3.32			
12	4	23	3	Ванная	1.89*2.12	4.0		4.0				3.32			
12	4	23	4	Сан. узел	0.99*1.89	1.9		1.9				3.32			
12	4	23	5	Кухня	3.34*4.90-(0.28*1.91)	15.8		15.8				3.32			
12	4	23	6	Жилая комната	3.19*4.91-(0.58*0.11)	15.6	15.6					3.32			
12	4	23	7	Балкон	3.0*1.0*0.3						0.9				
					Итого по помещению № 23	60.2	29.1	31.1			0.9				
12	4	119	1	Жилая комната	5,8*5,39-1,1*0,11-2,54*2,17-1,79*0,37-2,02*2,48	19.9	19.9					3.32			
12	4	119	2	Ванная	2,03*2,0	4.1		4.1				3.32			
12	4	119	3	Кухня-ниша	2,02*2,48	5.0		5.0				3.32			
12	4	119	4	Лоджия	3,0*1,0*0,5						1.5				

ЭКСПЛИКАЦИЯ к поэтажному плану здания (строения)

Расположенного в городе (другом поселении) г Краснодар по ул. (пер.) им. Мурата Ахеджака № 12

Литера по плану	Этаж	Номер помещения	Номер по плану здания комнаты, кухни и т.п.	Назначение частей помещения: жилая комната, канцелярское помещение, классная комната, больничная палата, кухня, коридор и т.п.	Формула подсчета площади по внутреннему обмеру	Площадь в кв.м, предназначенная под помещения					Площадь по (этажу, строению)	Площадь балконов, лоджий, веранд и террас	Высота помещения по внутр. обмеру	Площадь мест общего пользования	Самовольно возведенная или переоборудованная площадь
						жилые			нежилые						
						Общая	в том числе		Общая	в том числе					
жилая	вспомогательная	основная	вспомогательная												
					Итого по помещению № 119	29.0	19.9	9.1				1.5			
12	4	120	1	Прихожая	1,69*2,48+1,52*5,32+1,32*2,02	14.9		14.9				3.32			
12	4	120	2	Жилая комната	5,39*3,47-0,56*0,1	18.6	18.6					3.32			
12	4	120	3	Кухня	3,32*4,95+3,38*0,06+0,04*0,10+0,04*2,65	16.8		16.8				3.32			
12	4	120	4	Сан. узел	1,88*1,0	1.9		1.9				3.32			
12	4	120	5	Ванная	2,23*1,88	4.2		4.2				3.32			
12	4	120	6	Жилая комната	3,31*3,56	11.8	11.8					3.32			
12	4	120	7	Жилая комната	3,67*4,91	18.0	18.0					3.32			
12	4	120	8	Кладовая	1,57*2,45	3.8		3.8				3.32			
12	4	120	9	Балкон	4,0*1,0*0,3						1.2				
12	4	120	10	Лоджия	3,04*1,0*0,5						1.5				
					Итого по помещению № 120	90.0	48.4	41.6				2.7			
12	4	121	1	Прихожая	1,61*2,66	4.3		4.3				3.32			
12	4	121	2	Ванная	1,91*0,63+2,3*0,63+0,78*1,94	4.2		4.2				3.32			
12	4	121	3	Жилая комната	1,43*0,72+3,77*4,09	16.4	16.4					3.32			
12	4	121	4	Кухня	3,69*3,45-0,27*1,65	12.3		12.3				3.32			
12	4	121	5	Ванная	1,61*2,22	3.6		3.6				3.32			
12	4	121	6	Лоджия	3,15*1,0*0,5						1.6				
					Итого по помещению № 121	40.8	16.4	24.4				1.6			
12	4	122	1	Прихожая	4,03*1,48+1,08*0,39	6.4		6.4				3.32			
12	4	122	2	Ванная	2,79*1,61+0,72*0,27	4.7		4.7				3.32			
12	4	122	3	Кухня	5,79*3,42+0,4*2,83+2,66*1,12	23.9		23.9				3.32			

ЭКСПЛИКАЦИЯ к поэтажному плану здания (строения)

Расположенного в городе (другом поселении) г Краснодар

по ул. (пер.) им. Мурата Ахеджака

№ 12

Литера по плану	Этаж	Номер помещения	Номер по плану здания комнаты, кухни и т.п.	Назначение частей помещения: жилая комната, канцелярское помещение, классная комната, больничная палата, кухня, коридор и т.п.	Формула подсчета площади по внутреннему обмеру	Площадь в кв.м, предназначенная под помещения					Общая площадь по (этажу, строению)	Площадь балконов, лоджий, веранд и террас	Высота помещения по внутр. обмеру	Площадь мест общего пользования	Самовольно возведенная или переоборудованная площадь	
						жилые			нежилые							
						Общая	в том числе		Общая	в том числе						
							жилая	вспомогательная		основная						вспомогательная
12	4	122	4	Жилая комната	2,98*4,07+1,80*0,4	12.9	12.9					3.32				
12	4	122	5	Кладовая	1,80*1,48	2.7		2.7				3.32				
12	4	122	6	Лоджия	2,77*1,0*0,5						1.4					
				Итого по помещению № 122		50.6	12.9	37.7			1.4					
12	4	123	1	Прихожая	2,92*1,67	4.9		4.9				3.32				
12	4	123	2	Ванная	2,57*1,9	4.9		4.9				3.32				
12	4	123	3	Кухня	5,78*3,23+2,04*0,52+0,26*2,93+0,24*3,53	21.3		21.3				3.32				
12	4	123	4	Жилая комната	2,96*3,86+1,78*0,6	12.6	12.6					3.32				
12	4	123	5	Сан. узел	1,35*1,43	1.9		1.9				3.32				
12	4	123	6	Коридор	1,09*2,06	2.2		2.2				3.32				
12	4	123	7	Лоджия	3,04*1,0*0,5						1.5					
				Итого по помещению № 123		47.8	12.6	35.2			1.5					
12	4	124	1	Прихожая	3,65*1,52+1,08*0,74	6.4		6.4				3.32				
12	4	124	2	Жилая комната	3,82*3,10+0,42*1,08	12.3	12.3					3.32				
12	4	124	3	Ванная	1,86*2,40	4.5		4.5				3.32				
12	4	124	4	Кухня	4,20*5,56	23.4		23.4				3.32				
12	4	124	5	Лоджия	3,17*1,0*0,5						1.6					
12	4	124	6	Балкон	2,85*1,02*0,3						0.9					
				Итого по помещению № 124		46.6	12.3	34.3			2.5					
12	4	125	1	Жилая комната	5,38*2,96+2,56*3,31-1,1*0,11-1,72*2,96	19.2	19.2					3.32				
12	4	125	2	Ванная	2,17*1,92	4.2		4.2				3.32				
12	4	125	3	Кухня-ниша	1,72*2,96	5.1		5.1				3.32				
12	4	125	4	Балкон	3,06*1,0*0,3						0.9					
				Итого по помещению № 125		28.5	19.2	9.3			0.9					

ЭКСПЛИКАЦИЯ к поэтажному плану здания (строения)

Расположенного в городе (другом поселении) г Краснодар

по ул. (пер.) им. Мурата Ахеджака

№ 12

Литера по плану	Этаж	Номер помещения	Номер по плану здания комнаты, кухни и т.п.	Назначение частей помещения: жилая комната, канцелярское помещение, классная комната, больничная палата, кухня, коридор и т.п.	Формула подсчета площади по внутреннему обмеру	Площадь в кв.м, предназначенная под помещения					Общая площадь по (этажу, строению)	Площадь балконов, лоджий, веранд и террас	Высота помещения по внутр. обмеру	Площадь мест общего пользования	Самовольно возведенная или переоборудованная площадь
						жилые			нежилые						
						Общая	в том числе		Общая	в том числе					
жилая	вспомогательная	основная	вспомогательная												
12	4	126	1	Прихожая	$1,63*2,39-1,19*0,4$	3.4		3.4				3.32			
12	4	126	2	Ванная	$2,12*1,92$	4.1		4.1				3.32			
12	4	126	3	Кухня	$3,01*3,29$	9.9		9.9				3.32			
12	4	126	4	Жилая комната	$5,0*0,81+5,52*1,95+0,4*3,77+0,5*0,24$	16.4	16.4					3.32			
12	4	126	5	Балкон	$3,01*1,0*0,3$						0.9				
				Итого по помещению № 126		33.8	16.4	17.4			0.9				
12	4		20	Лестничная клетка	$6,40*2,30$								14.7		
12	4		21	Балкон	$1,20*6,77$								8.1		
12	4		22	Лифтовый холл	$4,81*1,70-(0,47*0,28)$							3.32	8.1		
12	4		23	Коридор	$14,65*1,50+(2,11*1,53)+(5,50*1,52)$							3.32	33.6		
12	4		24	Техническое помещение	$2,03*1,99-(0,39*0,48)-(1,56*0,65)$							3.32	2.8		
12	4		111	Лестница	$6,4*2,3$								14.7		
12	4		112	Балкон	$6,77*1,2$								8.1		
12	4		113	Лифтовый холл	$1,7*4,81-0,47*0,26$							3.32	8.1		
12	4		114	Коридор	$1,55*2,1+21,24*1,52$							3.32	35.5		
12	4		115	Техническое помещение	$0,83*0,39+1,66*1,38+0,49*0,63$							3.32	2.9		
				Итого по этажу		675.7	277.9	397.8			812.3	24.1		136.6	

ПОСТАЖНЫЙ ПЛАН
строения лит. 12
по ул. им. Мурата Ахеджака № 12
квартал № - Масштаб 1:100

5 этаж

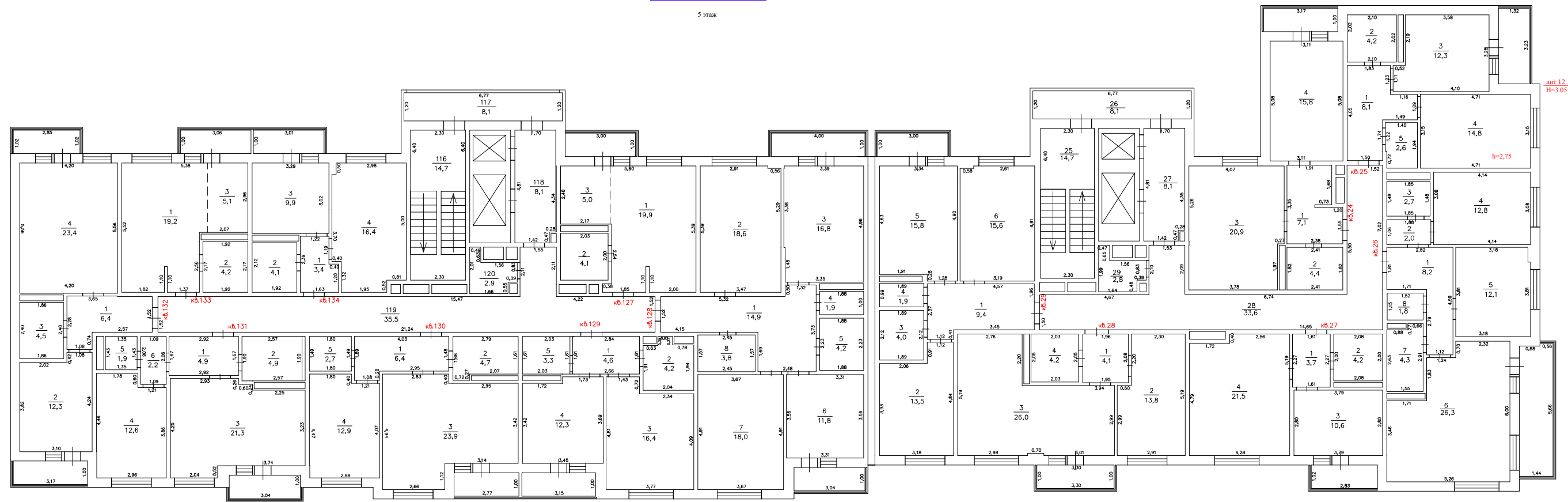

лит 12
И-3.05

— — — — — Проверка
— — — — — Выполнил

ЭКСПЛИКАЦИЯ к поэтажному плану здания (строения)

Расположенного в городе (другом поселении) г Краснодар

по ул. (пер.) им. Мурата Ахеджака

№ 12

Литера по плану	Этаж	Номер помещения	Номер по плану здания комнаты, кухни и т.п.	Назначение частей помещения: жилая комната, канцелярское помещение, классная комната, больничная палата, кухня, коридор и т.п.	Формула подсчета площади по внутреннему обмеру	Площадь в кв.м, предназначенная под помещения					Площадь по (этажу, строению)	Площадь балконов, лоджий, веранд и террас	Высота помещения по внутр. обмеру	Площадь мест общего пользования	Самовольно возведенная или переоборудованная площадь
						жилые			нежилые						
						Общая	в том числе		Общая	в том числе					
жилая	вспомогательная	основная	вспомогательная												
12	5	24	1	Прихожая	$2.38*3.35-(0.73*0.11)-(0.47*1.79)$	7.1		7.1				2.75			
12	5	24	2	сан.узел	$1.82*2.41$	4.4		4.4				2.75			
12	5	24	3	Кухня	$4.07*5.26-(1.97*0.27)$	20.9		20.9				2.75			
12	5	24	4	Жилая комната	$3.11*5.08$	15.8	15.8					2.75			
12	5	24	5	Лоджия	$3.17*1.0*0.5$						1.6				
				Итого по помещению № 24		48.2	15.8	32.4			1.6				
12	5	25	1	Прихожая	$4.05*1.50+(1.09*1.16)+(0.33*2.32)$	8.1		8.1				2.75			
12	5	25	2	Сан. узел	$2.02*2.10$	4.2		4.2				2.75			
12	5	25	3	Кухня	$3.28*4.10-(0.52*2.19)$	12.3		12.3				2.75			
12	5	25	4	Жилая комната	$4.71*3.15$	14.8	14.8					2.75			
12	5	25	5	Кладовая	$1.40*1.94-(0.72*0.06)$	2.7		2.7				2.75			
12	5	25	6	Лоджия	$1.32*3.23*0.5$						2.1				
				Итого по помещению № 25		42.1	14.8	27.3			2.1				
12	5	26	1	Прихожая	$2.82*1.81+(1.12*2.79)$	8.2		8.2				2.75			
12	5	26	2	Прихожая	$1.06*1.88$	2.0		2.0				2.75			
12	5	26	3	Сан. узел	$1.85*1.48$	2.7		2.7				2.75			
12	5	26	4	Жилая комната	$4.14*3.08$	12.8	12.8					2.75			
12	5	26	5	Жилая комната	$3.81*3.18-(0.63*0.11)$	12.1	12.1					2.75			
12	5	26	6	Кухня	$5.26*3.46+(0.70*2.32)+(1.83*3.56)$	26.3		26.3				2.75			
12	5	26	7	Ванная	$1.55*2.91-(0.88*0.27)$	4.3		4.3				2.75			
12	5	26	8	Сан. узел	$1.15*1.52$	1.8		1.8				2.75			
12	5	26	9	Лоджия	$(5.66*1.44-(0.88*0.10))*0.5$						4.0				
				Итого по помещению № 26		70.2	24.9	45.3			4.0				

ЭКСПЛИКАЦИЯ к поэтажному плану здания (строения)

Расположенного в городе (другом поселении) г Краснодар

по ул. (пер.) им. Мурата Ахеджака

№ 12

Литера по плану	Этаж	Номер помещения	Номер по плану здания комнаты, кухни и т.п.	Назначение частей помещения: жилая комната, канцелярское помещение, классная комната, больничная палата, кухня, коридор и т.п.	Формула подсчета площади по внутреннему обмеру	Площадь в кв.м, предназначенная под помещения					Общая площадь по (этажу, строению)	Площадь балконов, лоджий, веранд и террас	Высота помещения по внутр. обмеру	Площадь мест общего пользования	Самовольно возведенная или переоборудованная площадь	
						жилые			нежилые							
						Общая	в том числе		Общая	в том числе						
							жилая	вспомогательная		основная						вспомогательная
12	5	27	1	Прихожая	2.27*1.61	3.7		3.7				2.75				
12	5	27	2	Сан. узел	2.08*2.0	4.2		4.2				2.75				
12	5	27	3	Кухня	3.79*2.80	10.6		10.6				2.75				
12	5	27	4	Жилая комната	4.28*5.19-(0.40*1.72)	21.5	21.5					2.75				
12	5	27	5	Лоджия	2.83*1.02*0.5						1.5					
					Итого по помещению № 27	40.0	21.5	18.5			1.5					
12	5	28	1	Прихожая	2.08*1.96	4.1		4.1				2.75				
12	5	28	2	Жилая комната	2.91*5.19-(2.20*0.60)	13.8	13.8					2.75				
12	5	28	3	Кухня	2.99*6.69+(2.20*2.76)-(0.70*0.11)	26.0		26.0				2.75				
12	5	28	4	Сан. узел	2.03*2.05	4.2		4.2				2.75				
12	5	28	5	Балкон	3.30*1.0*0.3						1.0					
					Итого по помещению № 28	48.1	13.8	34.3			1.0					
12	5	29	1	Прихожая	4.57*1.96+(1.12*0.41)	9.4		9.4				2.75				
12	5	29	2	Жилая комната	3.18*4.84-(2.06*0.91)	13.5	13.5					2.75				
12	5	29	3	Ванная	2.12*1.89	4.0		4.0				2.75				
12	5	29	4	Сан. узел	1.89*0.99	1.9		1.9				2.75				
12	5	29	5	Кухня	3.34*4.90-(1.91*0.28)	15.8		15.8				2.75				
12	5	29	6	Жилая комната	3.19*4.91-(0.58*0.11)	15.6	15.6					2.75				
12	5	29	7	Балкон	3.0*1.0*0.3						0.9					
					Итого по помещению № 29	60.2	29.1	31.1			0.9					
12	5	127	1	Жилая комната	5,8*5,39-1,1*0,11-2,54*2,17-1,79*0,37-2,02*2,48	19.9	19.9					2.75				
12	5	127	2	Ванная	2,03*2,0	4.1		4.1				2.75				
12	5	127	3	Кухня-ниша	2,02*2,48	5.0		5.0				2.75				
12	5	127	4	Лоджия	3,0*1,0*0,5						1.5					

ЭКСПЛИКАЦИЯ к поэтажному плану здания (строения)

Расположенного в городе (другом поселении) г Краснодар

по ул. (пер.) им. Мурата Ахеджака

№ 12

Литера по плану	Этаж	Номер помещения	Номер по плану здания комнаты, кухни и т.п.	Назначение частей помещения: жилая комната, канцелярское помещение, классная комната, больничная палата, кухня, коридор и т.п.	Формула подсчета площади по внутреннему обмеру	Площадь в кв.м, предназначенная под помещения					Площадь по (этажу, строению)	Площадь балконов, лоджий, веранд и террас	Высота помещения по внутр. обмеру	Площадь мест общего пользования	Самовольно возведенная или переоборудованная площадь
						жилые			нежилые						
						Общая	в том числе		Общая	в том числе					
жилая	вспомогательная	основная	вспомогательная												
					Итого по помещению № 127	29.0	19.9	9.1				1.5			
12	5	128	1	Прихожая	1,69*2,48+1,52*5,32+1,32*2,02	14.9		14.9				2.75			
12	5	128	2	Жилая комната	5,39*3,47-0,56*0,1	18.6	18.6					2.75			
12	5	128	3	Кухня	3,35*4,96+3,38*0,08-0,05*0,10	16.8		16.8				2.75			
12	5	128	4	Сан. узел	1,88*1,0	1.9		1.9				2.75			
12	5	128	5	Ванная	2,23*1,88	4.2		4.2				2.75			
12	5	128	6	Жилая комната	3,31*3,56	11.8	11.8					2.75			
12	5	128	7	Жилая комната	3,67*4,91	18.0	18.0					2.75			
12	5	128	8	Кладовая	1,57*2,45	3.8		3.8				2.75			
12	5	128	9	Балкон	4,0*1,0*0,3						1.2				
12	5	128	10	Лоджия	3,04*1,0*0,5						1.5				
					Итого по помещению № 128	90.0	48.4	41.6				2.7			
12	5	129	1	Прихожая	1,61*2,84	4.6		4.6				2.75			
12	5	129	2	Ванная	0,63*1,91+0,78*1,94+0,63*2,3	4.2		4.2				2.75			
12	5	129	3	Жилая комната	1,43*0,72+3,77*4,09	16.4	16.4					2.75			
12	5	129	4	Кухня	3,69*3,45-0,27*1,72	12.3		12.3				2.75			
12	5	129	5	Гардеробная	2,03*1,61	3.3		3.3				2.75			
12	5	129	6	Лоджия	3,15*1,0*0,5						1.6				
					Итого по помещению № 129	40.8	16.4	24.4				1.6			
12	5	130	1	Прихожая	4,03*1,48+1,08*0,28	6.4		6.4				2.75			
12	5	130	2	Ванная	2,79*1,61+0,72*0,27	4.7		4.7				2.75			
12	5	130	3	Кухня	5,80*3,42+0,4*2,83+2,66*1,12	23.9		23.9				2.75			

ЭКСПЛИКАЦИЯ к поэтажному плану здания (строения)

Расположенного в городе (другом поселении) г Краснодар

по ул. (пер.) им. Мурата Ахеджака

№ 12

Литера по плану	Этаж	Номер помещения	Номер по плану здания комнаты, кухни и т.п.	Назначение частей помещения: жилая комната, канцелярское помещение, классная комната, больничная палата, кухня, коридор и т.п.	Формула подсчета площади по внутреннему обмеру	Площадь в кв.м, предназначенная под помещения					Общая площадь по (этажу, строению)	Площадь балконов, лоджий, веранд и террас	Высота помещения по внутр. обмеру	Площадь мест общего пользования	Самовольно возведенная или переоборудованная площадь	
						жилые			нежилые							
						Общая	в том числе		Общая	в том числе						
							жилая	вспомогательная		основная						вспомогательная
12	5	130	4	Жилая комната	2,98*4,07+1,80*0,4	12.9	12.9					2.75				
12	5	130	5	Гардеробная	1,80*1,49	2.7		2.7				2.75				
12	5	130	6	Лоджия	2,77*1,0*0,5						1.4					
				Итого по помещению № 130		50.6	12.9	37.7			1.4					
12	5	131	1	Прихожая	2,92*1,67	4.9		4.9				2.75				
12	5	131	2	Сан. узел	2,57*1,9	4.9		4.9				2.75				
12	5	131	3	Кухня	5,78*3,23+2,04*0,52+0,26*2,93+0,24*3,53	21.3		21.3				2.75				
12	5	131	4	Жилая комната	2,96*3,86+1,78*0,6	12.6	12.6					2.75				
12	5	131	5	Сан. узел	1,35*1,43	1.9		1.9				2.75				
12	5	131	6	Коридор	1,09*2,06	2.2		2.2				2.75				
12	5	131	7	Лоджия	3,04*1,0*0,5						1.5					
				Итого по помещению № 131		47.8	12.6	35.2			1.5					
12	5	132	1	Прихожая	3,65*1,52+1,08*0,74	6.4		6.4				2.75				
12	5	132	2	Жилая комната	3,82*3,10+0,42*1,08	12.3	12.3					2.75				
12	5	132	3	Ванная	1,86*2,40	4.5		4.5				2.75				
12	5	132	4	Кухня	4,20*5,56	23.4		23.4				2.75				
12	5	132	5	Лоджия	3,17*1,0*0,5						1.6					
12	5	132	6	Балкон	2,85*1,02*0,3						0.9					
				Итого по помещению № 132		46.6	12.3	34.3			2.5					
12	5	133	1	Жилая комната	5,38*2,96+2,56*3,31-1,1*0,11-1,72*2,96	19.2	19.2					2.75				
12	5	133	2	Ванная	2,17*1,92	4.2		4.2				2.75				
12	5	133	3	Кухня-ниша	1,72*2,96	5.1		5.1				2.75				
12	5	133	4	Балкон	3,06*1,0*0,3						0.9					
				Итого по помещению № 133		28.5	19.2	9.3			0.9					

ЭКСПЛИКАЦИЯ к поэтажному плану здания (строения)

Расположенного в городе (другом поселении) г Краснодар

по ул. (пер.) им. Мурата Ахеджака

№ 12

Литера по плану	Этаж	Номер помещения	Номер по плану здания комнаты, кухни и т.п.	Назначение частей помещения: жилая комната, канцелярское помещение, классная комната, больничная палата, кухня, коридор и т.п.	Формула подсчета площади по внутреннему обмеру	Площадь в кв.м, предназначенная под помещения					Общая площадь по (этажу, строению)	Площадь балконов, лоджий, веранд и террас	Высота помещения по внутр. обмеру	Площадь мест общего пользования	Самовольно возведенная или переоборудованная площадь
						жилые			нежилые						
						Общая	в том числе		Общая	в том числе					
жилая	вспомогательная	основная	вспомогательная												
12	5	134	1	Прихожая	$1,63*2,39-1,19*0,4$	3.4		3.4				2.75			
12	5	134	2	Ванная	$2,12*1,92$	4.1		4.1				2.75			
12	5	134	3	Кухня	$3,02*3,29$	9.9		9.9				2.75			
12	5	134	4	Жилая комната	$5,0*0,81+5,52*1,95+0,4*3,77+0,5*0,24$	16.4	16.4					2.75			
12	5	134	5	Балкон	$3,01*1,0*0,3$						0.9				
				Итого по помещению № 134		33.8	16.4	17.4			0.9				
12	5		25	Лестничная клетка	$6,40*2,30$								14.7		
12	5		26	Балкон	$1,20*6,77$								8.1		
12	5		27	Лифтовый холл	$4,81*1,70-(0,28*0,47)$							2.75	8.1		
12	5		28	Коридор	$14,65*1,50+(2,10*1,53)+(1,52*5,50)$							2.75	33.6		
12	5		29	Техническое помещение	$2,03*1,99-(0,39*0,48)-(1,56*0,65)$							2.75	2.8		
12	5		116	Лестница	$6,4*2,3$							2.75	14.7		
12	5		117	Балкон	$6,77*1,2$							2.75	8.1		
12	5		118	Лифтовый холл	$4,81*1,7-0,47*0,28$							2.75	8.1		
12	5		119	Коридор	$21,24*1,52+2,11*1,55$							2.75	35.5		
12	5		120	Техническое помещение	$0,83*0,39+1,66*1,38+0,49*0,63$							2.75	2.9		
				Итого по этажу		675.9	278.0	397.9			812.5	24.1		136.6	

ПОЭТАЖНЫЙ ПЛАН
 строения лпг. 12
 по ул. им. Мурата Ахмедова д. 12
 квартира № - Масштаб 1:100

6 этаж

ИН-12
 ИИ-3.05

Проект
 Выпуск

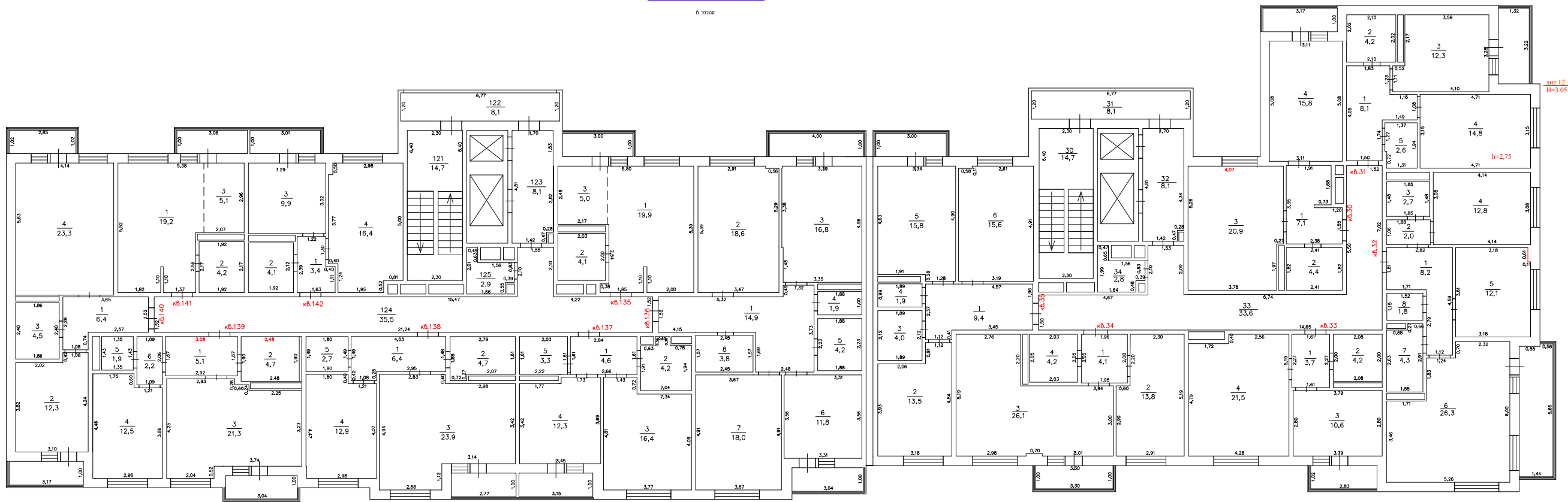

ЭКСПЛИКАЦИЯ к поэтажному плану здания (строения)

Расположенного в городе (другом поселении) г Краснодар по ул. (пер.) им. Мурата Ахеджака № 12

Литера по плану	Этаж	Номер помещения	Номер по плану здания комнаты, кухни и т.п.	Назначение частей помещения: жилая комната, канцелярское помещение, классная комната, больничная палата, кухня, коридор и т.п.	Формула подсчета площади по внутреннему обмеру	Площадь в кв.м, предназначенная под помещения					Общая площадь по (этажу, строению)	Площадь балконов, лоджий, веранд и террас	Высота помещения по внутр. обмеру	Площадь мест общего пользования	Самовольно возведенная или переоборудованная площадь
						жилые			нежилые						
						Общая	в том числе		Общая	в том числе					
жилая	вспомогательная	основная	вспомогательная												
12	6	30	1	Прихожая	$2.38*3.35-(0.73*0.12)-(1.74*0.47)$	7.1		7.1				2.75			
12	6	30	2	Сан. узел	$1.82*2.41$	4.4		4.4				2.75			
12	6	30	3	Кухня	$4.07*5.26-(1.97*0.27)$	20.9		20.9				2.75			
12	6	30	4	Жилая комната	$5.08*3.11$	15.8	15.8					2.75			
12	6	30	5	Лоджия	$3.17*1.0*0.5$						1.6				
				Итого по помещению № 30		48.2	15.8	32.4			1.6				
12	6	31	1	Прихожая	$4.05*1.50+(1.16*1.08)+(0.33*2.31)$	8.1		8.1				2.75			
12	6	31	2	Сан. узел	$2.10*2.02$	4.2		4.2				2.75			
12	6	31	3	Кухня	$3.58*3.28+(0.52*1.11)$	12.3		12.3				2.75			
12	6	31	4	Жилая комната	$4.71*3.15$	14.8	14.8					2.75			
12	6	31	5	Кладовая	$1.37*1.94-(0.72*0.06)$	2.6		2.6				2.75			
12	6	31	6	Лоджия	$3.22*1.32*0.5$						2.1				
				Итого по помещению № 31		42.0	14.8	27.2			2.1				
12	6	32	1	Прихожая	$2.82*1.81+(2.79*1.12)$	8.2		8.2				2.75			
12	6	32	2	Прихожая	$1.06*1.88$	2.0		2.0				2.75			
12	6	32	3	Сан. узел	$1.48*1.85$	2.7		2.7				2.75			
12	6	32	4	Жилая комната	$3.08*4.14$	12.8	12.8					2.75			
12	6	32	5	Жилая комната	$3.18*3.81-(0.61*0.11)$	12.1	12.1					2.75			
12	6	32	6	Кухня	$5.26*3.46+(2.32*0.70)+(1.83*3.56)$	26.3		26.3				2.75			
12	6	32	7	Ванная	$2.91*1.55-(0.27*0.88)$	4.3		4.3				2.75			
12	6	32	8	Сан. узел	$1.15*1.52$	1.8		1.8				2.75			
12	6	32	9	Лоджия	$(5.66*1.44-(0.88*0.10))*0.5$						4.0				
				Итого по помещению № 32		70.2	24.9	45.3			4.0				

ЭКСПЛИКАЦИЯ к поэтажному плану здания (строения)

Расположенного в городе (другом поселении) г Краснодар

по ул. (пер.) им. Мурата Ахеджака

№ 12

Литера по плану	Этаж	Номер помещения	Номер по плану здания комнаты, кухни и т.п.	Назначение частей помещения: жилая комната, канцелярское помещение, классная комната, больничная палата, кухня, коридор и т.п.	Формула подсчета площади по внутреннему обмеру	Площадь в кв.м, предназначенная под помещения					Общая площадь по (этажу, строению)	Площадь балконов, лоджий, веранд и террас	Высота помещения по внутр. обмеру	Площадь мест общего пользования	Самовольно возведенная или переоборудованная площадь
						жилые			нежилые						
						Общая	в том числе		Общая	в том числе					
жилая	вспомогательная	основная	вспомогательная												
12	6	33	1	Прихожая	1.61*2.27	3.7		3.7				2.75			
12	6	33	2	Сан. узел	2.08*2.0	4.2		4.2				2.75			
12	6	33	3	Кухня	2.80*3.79	10.6		10.6				2.75			
12	6	33	4	Гостиная	5.19*4.28-(0.40*1.72)	21.5	21.5					2.75			
12	6	33	5	Лоджия	2.83*1.02*0.5						1.5				
					Итого по помещению № 33	40.0	21.5	18.5			1.5				
12	6	34	1	Прихожая	2.07*1.96	4.1		4.1				2.75			
12	6	34	2	Жилая комната	5.19*2.91-(0.60*2.20)	13.8	13.8					2.75			
12	6	34	3	Кухня	6.69*3.0+(2.76*2.20)-(0.70*0.11)	26.1		26.1				2.75			
12	6	34	4	Сан. узел	2.03*2.05	4.2		4.2				2.75			
12	6	34	5	Балкон	3.30*1.0*0.3						1.0				
					Итого по помещению № 34	48.2	13.8	34.4			1.0				
12	6	35	1	Прихожая	4.57*1.96+(1.12*0.41)	9.4		9.4				2.75			
12	6	35	2	Жилая комната	3.18*4.84-(2.06*0.91)	13.5	13.5					2.75			
12	6	35	3	Ванная	1.89*2.12	4.0		4.0				2.75			
12	6	35	4	Сан. узел	1.89*0.99	1.9		1.9				2.75			
12	6	35	5	Кухня	4.90*3.34-(1.91*0.28)	15.8		15.8				2.75			
12	6	35	6	Жилая комната	3.19*4.91-(0.58*0.11)	15.6	15.6					2.75			
12	6	35	7	Балкон	3.0*1.0*0.3						0.9				
					Итого по помещению № 35	60.2	29.1	31.1			0.9				
12	6	135	1	Жилая комната	5,8*5,39-1,1*0,11-2,54*2,17-1,79*0,37-2,02*2,48	19.9	19.9					2.75			
12	6	135	2	Ванная	2,03*2,0	4.1		4.1				2.75			
12	6	135	3	Кухня-ниша	2,02*2,48	5.0		5.0				2.75			
12	6	135	4	Лоджия	3,0*1,0*0,5						1.5				

ЭКСПЛИКАЦИЯ к поэтажному плану здания (строения)

Расположенного в городе (другом поселении) г Краснодар

по ул. (пер.) им. Мурата Ахеджака

№ 12

Литера по плану	Этаж	Номер помещения	Номер по плану здания комнаты, кухни и т.п.	Назначение частей помещения: жилая комната, канцелярское помещение, классная комната, больничная палата, кухня, коридор и т.п.	Формула подсчета площади по внутреннему обмеру	Площадь в кв.м, предназначенная под помещения					Площадь по (этажу, строению)	Площадь балконов, лоджий, веранд и террас	Высота помещения по внутр. обмеру	Площадь мест общего пользования	Самовольно возведенная или переоборудованная площадь
						жилые			нежилые						
						Общая	в том числе		Общая	в том числе					
жилая	вспомогательная	основная	вспомогательная												
					Итого по помещению № 135	29.0	19.9	9.1				1.5			
12	6	136	1	Прихожая	1,69*2,48+1,52*5,32+1,32*2,02	14.9		14.9				2.75			
12	6	136	2	Жилая комната	5,39*3,47-0,56*0,1	18.6	18.6					2.75			
12	6	136	3	Кухня	3,35*4,96+3,38*0,08-0,05*0,10	16.8		16.8				2.75			
12	6	136	4	Сан. узел	1,88*1,0	1.9		1.9				2.75			
12	6	136	5	Ванная	2,23*1,88	4.2		4.2				2.75			
12	6	136	6	Жилая комната	3,31*3,56	11.8	11.8					2.75			
12	6	136	7	Жилая комната	3,67*4,91	18.0	18.0					2.75			
12	6	136	8	Кладовая	1,57*2,45	3.8		3.8				2.75			
12	6	136	9	Балкон	4,0*1,0*0,3						1.2				
12	6	136	10	Лоджия	3,04*1,0*0,5						1.5				
					Итого по помещению № 136	90.0	48.4	41.6				2.7			
12	6	137	1	Прихожая	1,61*2,84	4.6		4.6				2.75			
12	6	137	2	Ванная	0,63*1,91+0,78*1,94+0,63*2,3	4.2		4.2				2.75			
12	6	137	3	Жилая комната	1,43*0,72+3,77*4,09	16.4	16.4					2.75			
12	6	137	4	Кухня	3,69*3,45-0,27*1,77	12.3		12.3				2.75			
12	6	137	5	Гардеробная	2,03*1,61	3.3		3.3				2.75			
12	6	137	6	Лоджия	3,15*1,0*0,5						1.6				
					Итого по помещению № 137	40.8	16.4	24.4				1.6			
12	6	138	1	Прихожая	4,03*1,48+1,08*0,28	6.4		6.4				2.75			
12	6	138	2	Ванная	2,79*1,61+0,72*0,27	4.7		4.7				2.75			
12	6	138	3	Кухня	5,79*3,42+0,4*2,83+2,66*1,12	23.9		23.9				2.75			

ЭКСПЛИКАЦИЯ к поэтажному плану здания (строения)

Расположенного в городе (другом поселении) г Краснодар

по ул. (пер.) им. Мурата Ахеджака

№ 12

Литера по плану	Этаж	Номер помещения	Номер по плану здания комнаты, кухни и т.п.	Назначение частей помещения: жилая комната, канцелярское помещение, классная комната, больничная палата, кухня, коридор и т.п.	Формула подсчета площади по внутреннему обмеру	Площадь в кв.м, предназначенная под помещения					Общая площадь по (этажу, строению)	Площадь балконов, лоджий, веранд и террас	Высота помещения по внутр. обмеру	Площадь мест общего пользования	Самовольно возведенная или переоборудованная площадь
						жилые			нежилые						
						Общая	в том числе		Общая	в том числе					
жилая	вспомогательная	основная	вспомогательная												
12	6	138	4	Жилая комната	2,98*4,07+1,80*0,4	12.9	12.9					2.75			
12	6	138	5	Гардеробная	1,80*1,49	2.7		2.7				2.75			
12	6	138	6	Лоджия	2,77*1,0*0,5						1.4				
				Итого по помещению № 138		50.6	12.9	37.7			1.4				
12	6	139	1	Прихожая	3,08*1,67	5.1		5.1				2.75			
12	6	139	2	Сан. узел	2,48*1,9	4.7		4.7				2.75			
12	6	139	3	Кухня	5,78*3,23+2,04*0,52+0,26*2,93+0,24*3,53	21.3		21.3				2.75			
12	6	139	4	Жилая комната	2,96*4,46-1,21*0,60	12.5	12.5					2.75			
12	6	139	5	Сан. узел	1,35*1,43	1.9		1.9				2.75			
12	6	139	6	Коридор	1,09*2,06	2.2		2.2				2.75			
12	6	139	7	Лоджия	3,04*1,0*0,5						1.5				
				Итого по помещению № 139		47.7	12.5	35.2			1.5				
12	6	140	1	Прихожая	3,65*1,52+1,08*0,74	6.4		6.4				2.75			
12	6	140	2	Жилая комната	3,82*3,10+0,42*1,08	12.3	12.3					2.75			
12	6	140	3	Ванная	1,86*2,40	4.5		4.5				2.75			
12	6	140	4	Кухня	4,14*5,63	23.3		23.3				2.75			
12	6	140	5	Лоджия	3,17*1,0*0,5						1.6				
12	6	140	6	Балкон	2,85*1,02*0,3						0.9				
				Итого по помещению № 140		46.5	12.3	34.2			2.5				
12	6	141	1	Жилая комната	5,38*2,96+2,56*3,31-1,1*0,11-1,72*2,96	19.2	19.2					2.75			
12	6	141	2	Ванная	2,17*1,92	4.2		4.2				2.75			
12	6	141	3	Кухня-ниша	1,72*2,96	5.1		5.1				2.75			
12	6	141	4	Балкон	3,06*1,0*0,3						0.9				
				Итого по помещению № 141		28.5	19.2	9.3			0.9				

ЭКСПЛИКАЦИЯ к поэтажному плану здания (строения)

Расположенного в городе (другом поселении) г Краснодар

по ул. (пер.) им. Мурата Ахеджака

№ 12

Литера по плану	Этаж	Номер помещения	Номер по плану здания комнаты, кухни и т.п.	Назначение частей помещения: жилая комната, канцелярское помещение, классная комната, больничная палата, кухня, коридор и т.п.	Формула подсчета площади по внутреннему обмеру	Площадь в кв.м, предназначенная под помещения					Общая площадь по (этажу, строению)	Площадь балконов, лоджий, веранд и террас	Высота помещения по внутр. обмеру	Площадь мест общего пользования	Самовольно возведенная или переоборудованная площадь
						жилые			нежилые						
						Общая	в том числе		Общая	в том числе					
жилая	вспомогательная	основная	вспомогательная												
12	6	142	1	Прихожая	$1,63*2,39-1,11*0,4$	3.4		3.4				2.75			
12	6	142	2	Ванная	$2,12*1,92$	4.1		4.1				2.75			
12	6	142	3	Кухня	$3,02*3,29$	9.9		9.9				2.75			
12	6	142	4	Жилая комната	$5,0*0,81+5,52*1,95+0,4*3,77+0,5*0,24$	16.4	16.4					2.75			
12	6	142	5	Балкон	$3,01*1,0*0,3$						0.9				
				Итого по помещению № 142		33.8	16.4	17.4			0.9				
12	6		30	Лестничная клетка	$6,40*2,30$								14.7		
12	6		31	Балкон	$6,77*1,20$								8.1		
12	6		32	Лифтовый холл	$4,81*1,70-(0,28*0,47)$							2.75	8.1		
12	6		33	Коридор	$14,65*1,50+(1,53*2,10)+(5,50*1,52)$							2.75	33.6		
12	6		34	Техническое помещение	$2,03*1,99-(0,39*0,48)-(1,56*0,65)$							2.75	2.8		
12	6		121	Лестница	$2,3*6,4$							2.75	14.7		
12	6		122	Балкон	$6,77*1,2$							2.75	8.1		
12	6		123	Лифтовый холл	$4,81*1,7-0,47*0,28$							2.75	8.1		
12	6		124	Коридор	$1,55*2,1+21,24*1,52$							2.75	35.5		
12	6		125	Техническое помещение	$2,01*0,49+1,56*0,83+0,55*1,17$							2.75	2.9		
				Итого по этажу		675.7	277.9	397.8			812.3	24.1		136.6	

ПОЭТАЖНЫЙ ПЛАН
строения лит. 12
по ул. И. Мухоморова № 12
квартиры № - Масштаб 1:100

7 этаж

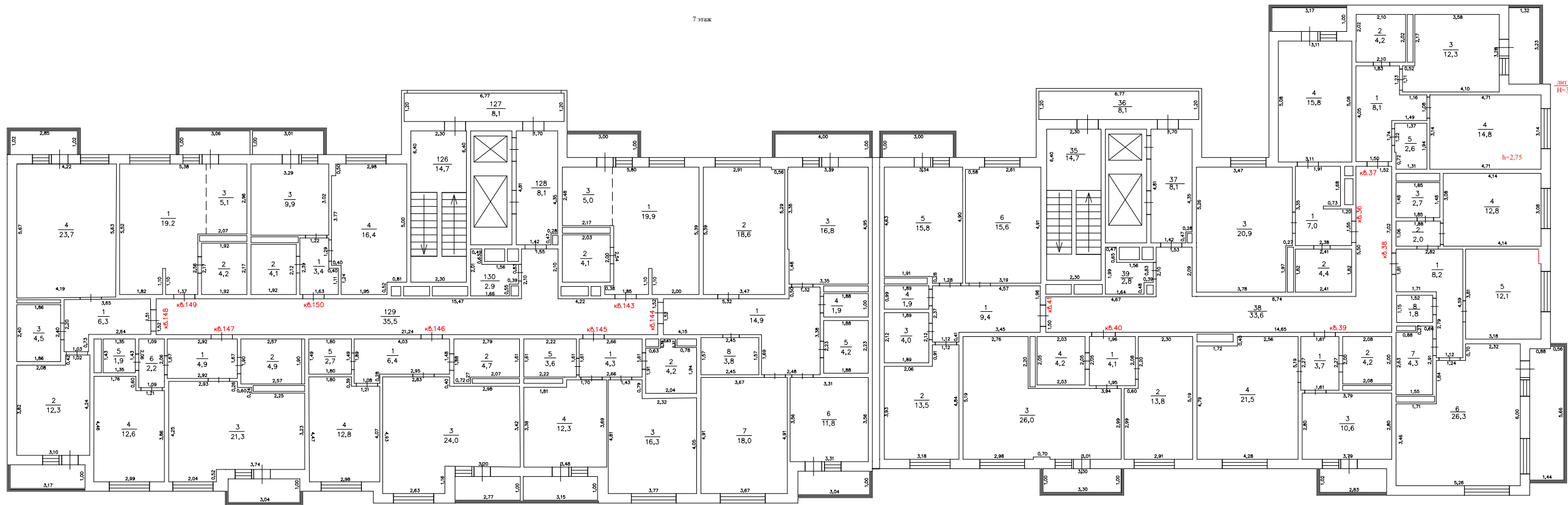

—+— Проектируемые
—+— Выявленные

ЭКСПЛИКАЦИЯ к поэтажному плану здания (строения)

Расположенного в городе (другом поселении) г Краснодар

по ул. (пер.) им. Мурата Ахеджака

№ 12

Литера по плану	Этаж	Номер помещения	Номер по плану здания комнаты, кухни и т.п.	Назначение частей помещения: жилая комната, канцелярское помещение, классная комната, больничная палата, кухня, коридор и т.п.	Формула подсчета площади по внутреннему обмеру	Площадь в кв.м, предназначенная под помещения					Площадь по (этажу, строению)	Площадь балконов, лоджий, веранд и террас	Высота помещения по внутр. обмеру	Площадь мест общего пользования	Самостоятельно возведенная или переоборудованная площадь
						жилые			нежилые						
						Общая	в том числе		Общая	в том числе					
жилая	вспомогательная	основная	вспомогательная												
12	7	36	1	Прихожая	$2.38*3.35-(0.73*0.12)-(1.79*0.47)$	7.0		7.0				2.75			
12	7	36	2	Сан. узел	$2.41*1.82$	4.4		4.4				2.75			
12	7	36	3	Кухня	$4.07*5.26-(0.27*1.97)$	20.9		20.9				2.75			
12	7	36	4	Жилая комната	$5.08*3.11$	15.8	15.8					2.75			
12	7	36	5	Лоджия	$3.17*1.0*0.5$						1.6				
				Итого по помещению № 36		48.1	15.8	32.3			1.6				
12	7	37	1	Прихожая	$1.50*4.05+(1.08*1.16)+(0.33*2.31)$	8.1		8.1				2.75			
12	7	37	2	Сан. узел	$2.10*2.02$	4.2		4.2				2.75			
12	7	37	3	Кухня	$3.28*3.58+(0.52*1.11)$	12.3		12.3				2.75			
12	7	37	4	Жилая комната	$4.71*3.14$	14.8	14.8					2.75			
12	7	37	5	Кладовая	$1.94*1.37-(0.72*0.06)$	2.6		2.6				2.75			
12	7	37	6	Лоджия	$3.23*1.32*0.5$						2.1				
				Итого по помещению № 37		42.0	14.8	27.2			2.1				
12	7	38	1	Прихожая	$2.82*1.81+(2.79*1.12)$	8.2		8.2				2.75			
12	7	38	2	Прихожая	$1.06*1.88$	2.0		2.0				2.75			
12	7	38	3	Сан. узел	$1.85*1.48$	2.7		2.7				2.75			
12	7	38	4	Жилая комната	$4.14*3.08$	12.8	12.8					2.75			
12	7	38	5	Жилая комната	$3.18*3.81-(0.61*0.11)$	12.1	12.1					2.75			
12	7	38	6	Кухня	$5.25*3.46+(3.56*1.84)+(2.32*0.70)$	26.3		26.3				2.75			
12	7	38	7	Ванная	$2.91*1.55-(0.88*0.27)$	4.3		4.3				2.75			
12	7	38	8	Сан. узел	$1.52*1.15$	1.8		1.8				2.75			
12	7	38	9	Лоджия	$(5.66*1.44-(0.88*0.10))*0.5$						4.0				
				Итого по помещению № 38		70.2	24.9	45.3			4.0				

ЭКСПЛИКАЦИЯ к поэтажному плану здания (строения)

Расположенного в городе (другом поселении) г Краснодар

по ул. (пер.) им. Мурата Ахеджака

№ 12

Литера по плану	Этаж	Номер помещения	Номер по плану здания комнаты, кухни и т.п.	Назначение частей помещения: жилая комната, канцелярское помещение, классная комната, больничная палата, кухня, коридор и т.п.	Формула подсчета площади по внутреннему обмеру	Площадь в кв.м, предназначенная под помещения					Общая площадь по (этажу, строению)	Площадь балконов, лоджий, веранд и террас	Высота помещения по внутр. обмеру	Площадь мест общего пользования	Самовольно возведенная или переоборудованная площадь
						жилые			нежилые						
						Общая	в том числе		Общая	в том числе					
жилая	вспомогательная	основная	вспомогательная												
12	7	39	1	Прихожая	1,61*2,27	3.7		3.7				2.75			
12	7	39	2	Сан. узел	2.08*2.0	4.2		4.2				2.75			
12	7	39	3	Кухня	3.79*2.80	10.6		10.6				2.75			
12	7	39	4	Жилая комната	5.19*4.28-(1.72*0.40)	21.5	21.5					2.75			
12	7	39	5	Лоджия	1.02*2.83*0.5						1.5				
					Итого по помещению № 39	40.0	21.5	18.5			1.5				
12	7	40	1	Прихожая	2.07*1.96	4.1		4.1				2.75			
12	7	40	2	Жилая комната	5.19*2.91-(2.20*0.60)	13.8	13.8					2.75			
12	7	40	3	Кухня	2.99*6.69+(2.76*2.20)-(0.70*0.11)	26.0		26.0				2.75			
12	7	40	4	Сан. узел	2.03*2.05	4.2		4.2				2.75			
12	7	40	5	Балкон	3.30*1.0*0.3						1.0				
					Итого по помещению № 40	48.1	13.8	34.3			1.0				
12	7	41	1	Прихожая	1.96*4.57+(0.41*1.12)	9.4		9.4				2.75			
12	7	41	2	Жилая комната	4.84*3.18-(2.06*0.91)	13.5	13.5					2.75			
12	7	41	3	Ванная	1.89*2.12	4.0		4.0				2.75			
12	7	41	4	Сан. узел	1.89*0.99	1.9		1.9				2.75			
12	7	41	5	Кухня	3.34*4.90-(1.91*0.28)	15.8		15.8				2.75			
12	7	41	6	Жилая комната	3.19*4.91-(0.58*0.11)	15.6	15.6					2.75			
12	7	41	7	Балкон	1.0*3.0*0.3						0.9				
					Итого по помещению № 41	60.2	29.1	31.1			0.9				
12	7	143	1	Жилая комната	5,8*5,39-1,1*0,11-2,54*2,17-1,79*0,37-2,02*2,48	19.9	19.9					2.75			
12	7	143	2	Ванная	2,03*2,0	4.1		4.1				2.75			
12	7	143	3	Кухня-ниша	2,02*2,48	5.0		5.0				2.75			
12	7	143	4	Лоджия	3,0*1,0*0,5						1.5				

ЭКСПЛИКАЦИЯ к поэтажному плану здания (строения)

Расположенного в городе (другом поселении) г Краснодар

по ул. (пер.) им. Мурата Ахеджака

№ 12

Литера по плану	Этаж	Номер помещения	Номер по плану здания комнаты, кухни и т.п.	Назначение частей помещения: жилая комната, канцелярское помещение, классная комната, больничная палата, кухня, коридор и т.п.	Формула подсчета площади по внутреннему обмеру	Площадь в кв.м, предназначенная под помещения					Площадь по (этажу, строению)	Площадь балконов, лоджий, веранд и террас	Высота помещения по внутр. обмеру	Площадь мест общего пользования	Самовольно возведенная или переоборудованная площадь
						жилые			нежилые						
						Общая	в том числе		Общая	в том числе					
жилая	вспомогательная	основная	вспомогательная												
					Итого по помещению № 143	29.0	19.9	9.1				1.5			
12	7	144	1	Прихожая	1,69*2,48+1,52*5,32+1,32*2,02	14.9		14.9				2.75			
12	7	144	2	Жилая комната	5,39*3,47-0,56*0,1	18.6	18.6					2.75			
12	7	144	3	Кухня	3,35*4,96+3,38*0,08-0,05*0,10	16.8		16.8				2.75			
12	7	144	4	Сан. узел	1,88*1,0	1.9		1.9				2.75			
12	7	144	5	Ванная	2,23*1,88	4.2		4.2				2.75			
12	7	144	6	Жилая комната	3,31*3,56	11.8	11.8					2.75			
12	7	144	7	Жилая комната	3,67*4,91	18.0	18.0					2.75			
12	7	144	8	Кладовая	1,57*2,45	3.8		3.8				2.75			
12	7	144	9	Балкон	4,0*1,0*0,3						1.2				
12	7	144	10	Лоджия	3,04*1,0*0,5						1.5				
					Итого по помещению № 144	90.0	48.4	41.6				2.7			
12	7	145	1	Прихожая	1,61*2,66	4.3		4.3				2.75			
12	7	145	2	Ванная	0,63*1,91+0,78*1,94+0,63*2,3	4.2		4.2				2.75			
12	7	145	3	Жилая комната	2,32*4,05+1,43*4,81	16.3	16.3					2.75			
12	7	145	4	Кухня	3,48*3,38+1,7*0,3	12.3		12.3				2.75			
12	7	145	5	Гардеробная	2,22*1,61	3.6		3.6				2.75			
12	7	145	6	Лоджия	3,15*1,0*0,5						1.6				
					Итого по помещению № 145	40.7	16.3	24.4				1.6			
12	7	146	1	Прихожая	4,03*1,48+1,08*0,28	6.4		6.4				2.75			
12	7	146	2	Ванная	2,79*1,61+0,72*0,27	4.7		4.7				2.75			
12	7	146	3	Кухня	5,81*3,42+0,4*2,83+2,63*1,16	24.0		24.0				2.75			

ЭКСПЛИКАЦИЯ к поэтажному плану здания (строения)

Расположенного в городе (другом поселении) г Краснодар

по ул. (пер.) им. Мурата Ахеджака

№ 12

Литера по плану	Этаж	Номер помещения	Номер по плану здания комнаты, кухни и т.п.	Назначение частей помещения: жилая комната, канцелярское помещение, классная комната, больничная палата, кухня, коридор и т.п.	Формула подсчета площади по внутреннему обмеру	Площадь в кв.м, предназначенная под помещения					Общая площадь по (этажу, строению)	Площадь балконов, лоджий, веранд и террас	Высота помещения по внутр. обмеру	Площадь мест общего пользования	Самовольно возведенная или переоборудованная площадь
						жилые			нежилые						
						Общая	в том числе		Общая	в том числе					
жилая	вспомогательная	основная	вспомогательная												
12	7	146	4	Жилая комната	2,98*4,07+1,80*0,39	12.8	12.8					2.75			
12	7	146	5	Гардеробная	1,80*1,49	2.7		2.7				2.75			
12	7	146	6	Лоджия	2,77*1,0*0,5						1.4				
				Итого по помещению № 146		50.6	12.8	37.8			1.4				
12	7	147	1	Прихожая	2,92*1,67	4.9		4.9				2.75			
12	7	147	2	Сан. узел	2,57*1,9	4.9		4.9				2.75			
12	7	147	3	Кухня	5,78*3,23+2,04*0,52+0,26*2,93+0,24*3,53	21.3		21.3				2.75			
12	7	147	4	Жилая комната	2,99*4,46-1,21*0,60	12.6	12.6					2.75			
12	7	147	5	Сан. узел	1,35*1,43	1.9		1.9				2.75			
12	7	147	6	Коридор	1,09*2,06	2.2		2.2				2.75			
12	7	147	7	Лоджия	3,04*1,0*0,5						1.5				
				Итого по помещению № 147		47.8	12.6	35.2			1.5				
12	7	148	1	Прихожая	3,65*1,51+1,03*0,73	6.3		6.3				2.75			
12	7	148	2	Жилая комната	3,82*3,10+0,42*1,02	12.3	12.3					2.75			
12	7	148	3	Ванная	1,86*2,40	4.5		4.5				2.75			
12	7	148	4	Кухня	4,2*5,65	23.7		23.7				2.75			
12	7	148	5	Лоджия	3,17*1,0*0,5						1.6				
12	7	148	6	Балкон	2,85*1,02*0,3						0.9				
				Итого по помещению № 148		46.8	12.3	34.5			2.5				
12	7	149	1	Жилая комната	5,38*2,96+2,56*3,31-1,1*0,11-1,72*2,96	19.2	19.2					2.75			
12	7	149	2	Ванная	2,17*1,92	4.2		4.2				2.75			
12	7	149	3	Кухня-ниша	1,72*2,96	5.1		5.1				2.75			
12	7	149	4	Балкон	3,06*1,0*0,3						0.9				
				Итого по помещению № 149		28.5	19.2	9.3			0.9				

ЭКСПЛИКАЦИЯ к поэтажному плану здания (строения)

Расположенного в городе (другом поселении) г Краснодар

по ул. (пер.) им. Мурата Ахеджака

№ 12

Литера по плану	Этаж	Номер помещения	Номер по плану здания комнаты, кухни и т.п.	Назначение частей помещения: жилая комната, канцелярское помещение, классная комната, больничная палата, кухня, коридор и т.п.	Формула подсчета площади по внутреннему обмеру	Площадь в кв.м, предназначенная под помещения					Общая площадь по (этажу, строению)	Площадь балконов, лоджий, веранд и террас	Высота помещения по внутр. обмеру	Площадь мест общего пользования	Самовольно возведенная или переоборудованная площадь
						жилые			нежилые						
						Общая	в том числе		Общая	в том числе					
жилая	вспомогательная	основная	вспомогательная												
12	7	150	1	Прихожая	$1,63*2,39-1,29*0,4$	3.4		3.4				2.75			
12	7	150	2	Ванная	$2,12*1,92$	4.1		4.1				2.75			
12	7	150	3	Кухня	$3,02*3,29$	9.9		9.9				2.75			
12	7	150	4	Жилая комната	$5,0*0,81+5,52*1,95+0,4*3,77+0,5*0,24$	16.4	16.4					2.75			
12	7	150	5	Балкон	$3,01*1,0*0,3$						0.9				
					Итого по помещению № 150	33.8	16.4	17.4			0.9				
12	7		35	Лестничная клетка	$6,40*2,30$								14.7		
12	7		36	Балкон	$1,20*6,77$								8.1		
12	7		37	Лифтовый холл	$4,81*1,70-(0,28*0,47)$							2.75	8.1		
12	7		38	Коридор	$14,65*1,50+(2,10*1,53)+(1,52*5,50)$							2.75	33.6		
12	7		39	Техническое помещение	$2,03*1,99-(0,39*0,48)-(1,56*0,65)$							2.75	2.8		
12	7		126	Лестница	$2,3*6,4$							2.75	14.7		
12	7		127	Балкон	$6,77*1,2$							2.75	8.1		
12	7		128	Лифтовый холл	$1,7*4,81-0,47*0,28$							2.75	8.1		
12	7		129	Коридор	$1,10*1,55+21,24*1,52$							2.75	35.5		
12	7		130	Техническое помещение	$2,01*0,49+1,56*0,83+0,55*1,17$							2.75	2.9		
					Итого по этажу	675.8	277.8	398.0			812.4	24.1		136.6	

ПОСТАЖНЫЙ ПЛАН
строения лит. 12
по ул. им. Мухоморова № 12,
квартира № - Масштаб 1:100

8 этаж

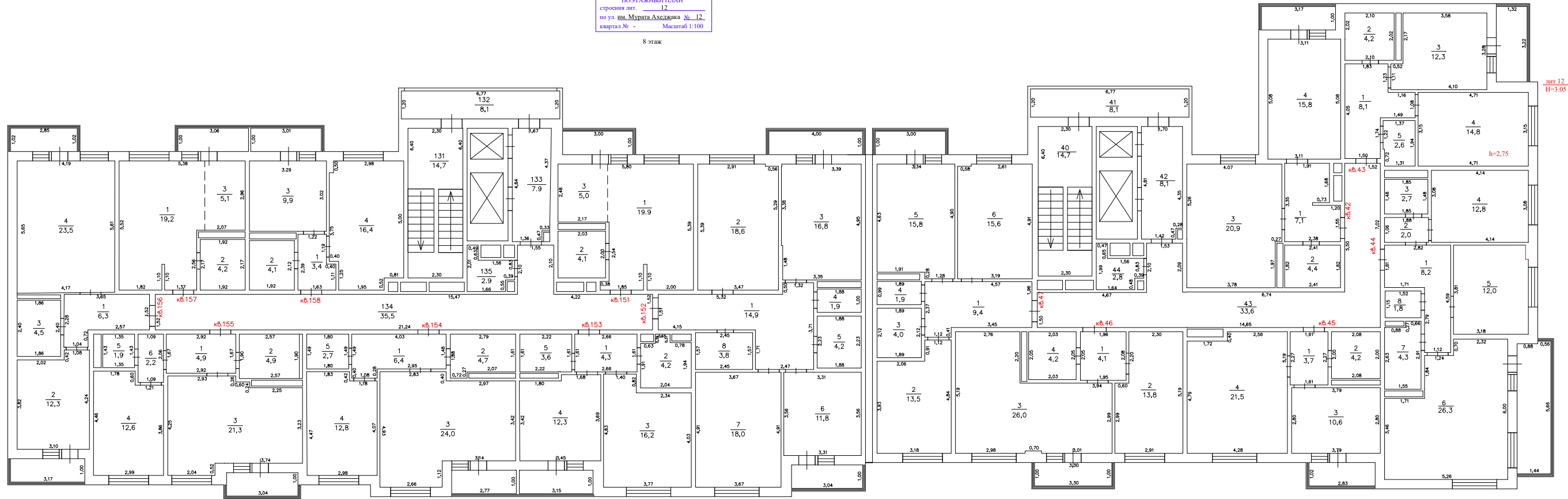

лит.12
H=3.05

Проект
Выполнен

ЭКСПЛИКАЦИЯ к поэтажному плану здания (строения)

Расположенного в городе (другом поселении) г Краснодар по ул. (пер.) им. Мурата Ахеджака № 12

Литера по плану	Этаж	Номер помещения	Номер по плану здания комнаты, кухни и т.п.	Назначение частей помещения: жилая комната, канцелярское помещение, классная комната, больничная палата, кухня, коридор и т.п.	Формула подсчета площади по внутреннему обмеру	Площадь в кв.м, предназначенная под помещения					Общая площадь по (этажу, строению)	Площадь балконов, лоджий, веранд и террас	Высота помещения по внутр. обмеру	Площадь мест общего пользования	Самовольно возведенная или переоборудованная площадь
						жилые			нежилые						
						Общая	в том числе		Общая	в том числе					
жилая	вспомогательная	основная	вспомогательная												
12	8	42	1	Прихожая	$2.38*3.35-(0.73*0.12)-(1.74*0.47)$	7.1		7.1				2.75			
12	8	42	2	Сан. узел	$1.82*2.41$	4.4		4.4				2.75			
12	8	42	3	Кухня	$4.07*5.26-(1.97*0.27)$	20.9		20.9				2.75			
12	8	42	4	Жилая комната	$5.08*3.11$	15.8	15.8					2.75			
12	8	42	5	Лоджия	$3.17*1.0*0.5$						1.6				
				Итого по помещению № 42		48.2	15.8	32.4			1.6				
12	8	43	1	Прихожая	$4.05*1.50+(1.16*1.08)+(0.33*2.31)$	8.1		8.1				2.75			
12	8	43	2	Сан. узел	$2.10*2.02$	4.2		4.2				2.75			
12	8	43	3	Кухня	$3.58*3.28+(0.52*1.11)$	12.3		12.3				2.75			
12	8	43	4	Жилая комната	$4.71*3.15$	14.8	14.8					2.75			
12	8	43	5	Кладовая	$1.37*1.94-(0.72*0.06)$	2.6		2.6				2.75			
12	8	43	6	Лоджия	$3.22*1.32*0.5$						2.1				
				Итого по помещению № 43		42.0	14.8	27.2			2.1				
12	8	44	1	Прихожая	$2.82*1.81+(2.79*1.12)$	8.2		8.2				2.75			
12	8	44	2	Прихожая	$1.06*1.88$	2.0		2.0				2.75			
12	8	44	3	Сан. узел	$1.48*1.85$	2.7		2.7				2.75			
12	8	44	4	Жилая комната	$3.08*4.14$	12.8	12.8					2.75			
12	8	44	5	Жилая комната	$3.18*3.81-(0.60*0.12)$	12.0	12.0					2.75			
12	8	44	6	Кухня	$5.26*3.46+(2.32*0.70)+(1.83*3.56)$	26.3		26.3				2.75			
12	8	44	7	Ванная	$2.91*1.55-(0.27*0.88)$	4.3		4.3				2.75			
12	8	44	8	Сан. узел	$1.15*1.52$	1.8		1.8				2.75			
12	8	44	9	Лоджия	$(5.66*1.44-(0.88*0.10))*0.5$						4.0				
				Итого по помещению № 44		70.1	24.8	45.3			4.0				

ЭКСПЛИКАЦИЯ к поэтажному плану здания (строения)

Расположенного в городе (другом поселении) г Краснодар

по ул. (пер.) им. Мурата Ахеджака

№ 12

Литера по плану	Этаж	Номер помещения	Номер по плану здания комнаты, кухни и т.п.	Назначение частей помещения: жилая комната, канцелярское помещение, классная комната, больничная палата, кухня, коридор и т.п.	Формула подсчета площади по внутреннему обмеру	Площадь в кв.м, предназначенная под помещения					Общая площадь по (этажу, строению)	Площадь балконов, лоджий, веранд и террас	Высота помещения по внутр. обмеру	Площадь мест общего пользования	Самовольно возведенная или переоборудованная площадь
						жилые			нежилые						
						Общая	в том числе		Общая	в том числе					
жилая	вспомогательная	основная	вспомогательная												
12	8	45	1	Прихожая	1.61*2.27	3.7		3.7				2.75			
12	8	45	2	Сан. узел	2.08*2.0	4.2		4.2				2.75			
12	8	45	3	Кухня	2.80*3.79	10.6		10.6				2.75			
12	8	45	4	Зал	5.19*4.28-(0.40*1.72)	21.5	21.5					2.75			
12	8	45	5	Лоджия	2.83*1.02*0.5						1.5				
				Итого по помещению № 45		40.0	21.5	18.5			1.5				
12	8	46	1	Прихожая	2.07*1.96	4.1		4.1				2.75			
12	8	46	2	Жилая комната	5.19*2.91-(0.60*2.20)	13.8	13.8					2.75			
12	8	46	3	Кухня	6.69*2.99+(2.76*2.20)-(0.70*0.11)	26.0		26.0				2.75			
12	8	46	4	Сан. узел	2.03*2.05	4.2		4.2				2.75			
12	8	46	5	Балкон	3.30*1.0*0.3						1.0				
				Итого по помещению № 46		48.1	13.8	34.3			1.0				
12	8	47	1	Прихожая	4.57*1.96+(1.12*0.41)	9.4		9.4				2.75			
12	8	47	2	Жилая комната	3.18*4.84-(2.06*0.91)	13.5	13.5					2.75			
12	8	47	3	Ванная	1.89*2.12	4.0		4.0				2.75			
12	8	47	4	Сан. узел	1.89*0.99	1.9		1.9				2.75			
12	8	47	5	Кухня	4.90*3.34-(1.91*0.28)	15.8		15.8				2.75			
12	8	47	6	Жилая комната	3.19*4.91-(0.58*0.11)	15.6	15.6					2.75			
12	8	47	7	Балкон	3.0*1.0*0.3						0.9				
				Итого по помещению № 47		60.2	29.1	31.1			0.9				
12	8	151	1	Жилая комната	5,8*5,39-1,1*0,11-2,54*2,17-1,79*0,37-2,02*2,48	19.9	19.9					2.75			
12	8	151	2	Ванная	2,03*2,0	4.1		4.1				2.75			
12	8	151	3	Кухня-ниша	2,02*2,48	5.0		5.0				2.75			
12	8	151	4	Лоджия	3,0*1,0*0,5						1.5				

ЭКСПЛИКАЦИЯ к поэтажному плану здания (строения)

Расположенного в городе (другом поселении) г Краснодар

по ул. (пер.) им. Мурата Ахеджака

№ 12

Литера по плану	Этаж	Номер помещения	Номер по плану здания комнаты, кухни и т.п.	Назначение частей помещения: жилая комната, канцелярское помещение, классная комната, больничная палата, кухня, коридор и т.п.	Формула подсчета площади по внутреннему обмеру	Площадь в кв.м, предназначенная под помещения					Площадь по (этажу, строению)	Площадь балконов, лоджий, веранд и террас	Высота помещения по внутр. обмеру	Площадь мест общего пользования	Самовольно возведенная или переоборудованная площадь
						жилые			нежилые						
						Общая	в том числе		Общая	в том числе					
жилая	вспомогательная	основная	вспомогательная												
					Итого по помещению № 151	29.0	19.9	9.1				1.5			
12	8	152	1	Прихожая	1,71*2,47+1,51*5,32+1,32*2,02	14.9		14.9				2.75			
12	8	152	2	Жилая комната	5,39*3,47-0,56*0,1	18.6	18.6					2.75			
12	8	152	3	Кухня	3,35*4,96+3,38*0,08-0,05*0,10	16.8		16.8				2.75			
12	8	152	4	Сан. узел	1,88*1,0	1.9		1.9				2.75			
12	8	152	5	Ванная	2,23*1,88	4.2		4.2				2.75			
12	8	152	6	Жилая комната	3,31*3,56	11.8	11.8					2.75			
12	8	152	7	Жилая комната	3,67*4,91	18.0	18.0					2.75			
12	8	152	8	Кладовая	1,57*2,45	3.8		3.8				2.75			
12	8	152	9	Балкон	4,0*1,0*0,3						1.2				
12	8	152	10	Лоджия	3,04*1,0*0,5						1.5				
					Итого по помещению № 152	90.0	48.4	41.6				2.7			
12	8	153	1	Прихожая	1,61*2,66	4.3		4.3				2.75			
12	8	153	2	Ванная	0,63*1,91+0,78*1,94+0,63*2,3	4.2		4.2				2.75			
12	8	153	3	Жилая комната	2,34*4,03+1,4*4,83	16.2	16.2					2.75			
12	8	153	4	Кухня	3,45*3,42+1,68*0,29	12.3		12.3				2.75			
12	8	153	5	Гардеробная	2,22*1,61	3.6		3.6				2.75			
12	8	153	6	Лоджия	3,15*1,0*0,5						1.6				
					Итого по помещению № 153	40.6	16.2	24.4				1.6			
12	8	154	1	Прихожая	4,03*1,48+1,08*0,28	6.4		6.4				2.75			
12	8	154	2	Ванная	2,79*1,61+0,72*0,27	4.7		4.7				2.75			
12	8	154	3	Кухня	5,81*3,42+0,4*2,83+2,66*1,12	24.0		24.0				2.75			

ЭКСПЛИКАЦИЯ к поэтажному плану здания (строения)

Расположенного в городе (другом поселении) г Краснодар

по ул. (пер.) им. Мурата Ахеджака

№ 12

Литера по плану	Этаж	Номер помещения	Номер по плану здания комнаты, кухни и т.п.	Назначение частей помещения: жилая комната, канцелярское помещение, классная комната, больничная палата, кухня, коридор и т.п.	Формула подсчета площади по внутреннему обмеру	Площадь в кв.м, предназначенная под помещения					Общая площадь по (этажу, строению)	Площадь балконов, лоджий, веранд и террас	Высота помещения по внутр. обмеру	Площадь мест общего пользования	Самовольно возведенная или переоборудованная площадь	
						жилые			нежилые							
						Общая	в том числе		Общая	в том числе						
							жилая	вспомогательная		основная						вспомогательная
12	8	154	4	Жилая комната	2,98*4,47-1,18*0,42	12.8	12.8					2.75				
12	8	154	5	Гардеробная	1,80*1,49	2.7		2.7				2.75				
12	8	154	6	Лоджия	2,77*1,0*0,5						1.4					
				Итого по помещению № 154		50.6	12.8	37.8			1.4					
12	8	155	1	Прихожая	2,92*1,67	4.9		4.9				2.75				
12	8	155	2	Сан. узел	2,57*1,9	4.9		4.9				2.75				
12	8	155	3	Кухня	5,78*3,23+2,04*0,52+0,26*2,93+0,24*3,53	21.3		21.3				2.75				
12	8	155	4	Жилая комната	2,99*4,46-1,21*0,60	12.6	12.6					2.75				
12	8	155	5	Сан. узел	1,35*1,43	1.9		1.9				2.75				
12	8	155	6	Коридор	1,09*2,06	2.2		2.2				2.75				
12	8	155	7	Лоджия	3,04*1,0*0,5						1.5					
				Итого по помещению № 155		47.8	12.6	35.2			1.5					
12	8	156	1	Прихожая	3,65*1,52+1,04*0,72	6.3		6.3				2.75				
12	8	156	2	Жилая комната	3,82*3,10+0,42*1,08	12.3	12.3					2.75				
12	8	156	3	Ванная	1,86*2,40	4.5		4.5				2.75				
12	8	156	4	Кухня	4,18*5,63	23.5		23.5				2.75				
12	8	156	5	Лоджия	3,17*1,0*0,5						1.6					
12	8	156	6	Балкон	2,85*1,02*0,3						0.9					
				Итого по помещению № 156		46.6	12.3	34.3			2.5					
12	8	157	1	Жилая комната	5,38*2,96+2,56*3,31-1,1*0,11-1,72*2,96	19.2	19.2					2.75				
12	8	157	2	Ванная	2,17*1,92	4.2		4.2				2.75				
12	8	157	3	Кухня-ниша	1,72*2,96	5.1		5.1				2.75				
12	8	157	4	Балкон	3,06*1,0*0,3						0.9					
				Итого по помещению № 157		28.5	19.2	9.3			0.9					

ЭКСПЛИКАЦИЯ к поэтажному плану здания (строения)

Расположенного в городе (другом поселении) г Краснодар

по ул. (пер.) им. Мурата Ахеджака

№ 12

Литера по плану	Этаж	Номер помещения	Номер по плану здания комнаты, кухни и т.п.	Назначение частей помещения: жилая комната, канцелярское помещение, классная комната, больничная палата, кухня, коридор и т.п.	Формула подсчета площади по внутреннему обмеру	Площадь в кв.м, предназначенная под помещения					Общая площадь по (этажу, строению)	Площадь балконов, лоджий, веранд и террас	Высота помещения по внутр. обмеру	Площадь мест общего пользования	Самовольно возведенная или переоборудованная площадь
						жилые			нежилые						
						Общая	в том числе		Общая	в том числе					
жилая	вспомогательная	основная	вспомогательная												
12	8	158	1	Прихожая	$1,62*2,39-1,19*0,4$	3.4		3.4				2.75			
12	8	158	2	Ванная	$2,12*1,92$	4.1		4.1				2.75			
12	8	158	3	Кухня	$3,02*3,29$	9.9		9.9				2.75			
12	8	158	4	Жилая комната	$5,0*0,81+5,52*1,95+0,4*3,77+0,5*0,24$	16.4	16.4					2.75			
12	8	158	5	Балкон	$3,01*1,0*0,3$						0.9				
					Итого по помещению № 158	33.8	16.4	17.4			0.9				
12	8		40	Лестничная клетка	$6,40*2,30$								14.7		
12	8		41	Балкон	$1,20*6,77$								8.1		
12	8		42	Лифтовый холл	$4,81*1,70-(0,28*0,47)$							2.75	8.1		
12	8		43	Коридор	$14,65*1,50+(2,10*1,53)+(1,52*5,50)$							2.75	33.6		
12	8		44	Техническое помещение	$2,03*1,99-(0,39*0,48)-(1,56*0,65)$							2.75	2.8		
12	8		131	Лестница	$2,3*6,4$							2.75	14.7		
12	8		132	Балкон	$6,77*1,2$								8.1		
12	8		133	Лифтовый холл	$1,67*4,84-0,47*0,33$							2.75	7.9		
12	8		134	Коридор	$1,55*2,1+21,24*1,52$							2.75	35.5		
12	8		135	Техническое помещение	$1,66*0,55+0,83*1,56+0,49*1,46$							2.75	2.9		
					Итого по этажу	675.5	277.6	397.9			811.9	24.1		136.4	

ПОСТАЖНЫЙ ПЛАН
стронна лат. 12
по ул. им. Мухоморова № 12
квартал № - Масштаб 1:100

9 этаж

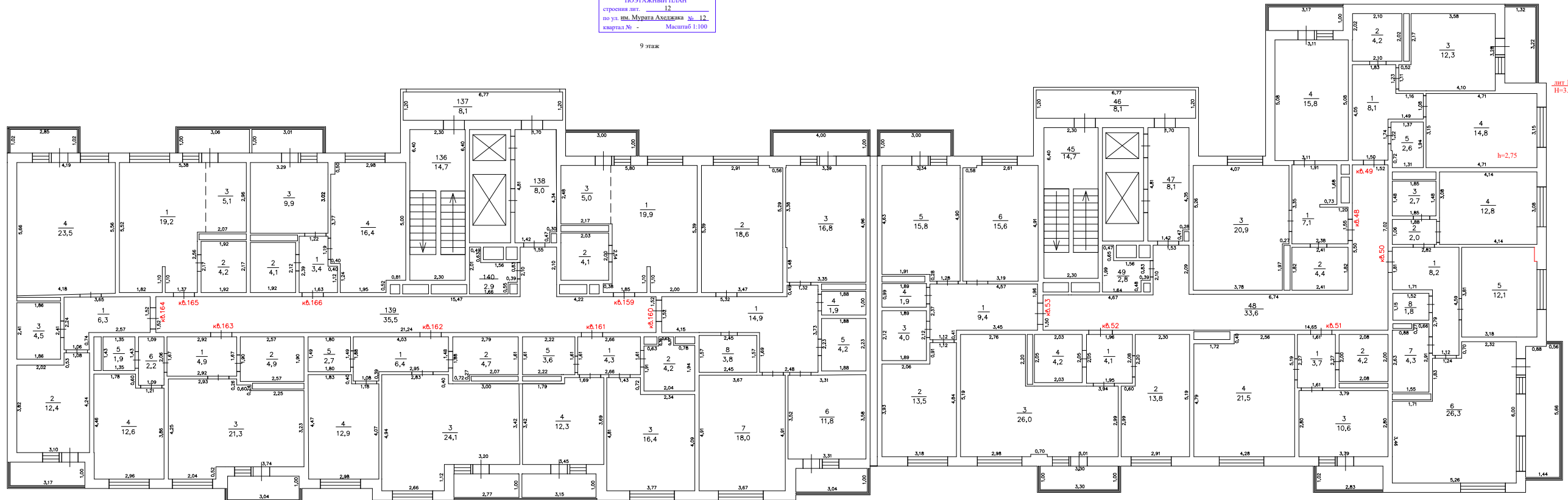

— — — — — Проверка
— — — — — Высота

ИПТ 12
H=3.05

ЭКСПЛИКАЦИЯ к поэтажному плану здания (строения)

Расположенного в городе (другом поселении) г Краснодар

по ул. (пер.) им. Мурата Ахеджака

№ 12

Литера по плану	Этаж	Номер помещения	Номер по плану здания комнаты, кухни и т.п.	Назначение частей помещения: жилая комната, канцелярское помещение, классная комната, больничная палата, кухня, коридор и т.п.	Формула подсчета площади по внутреннему обмеру	Площадь в кв.м, предназначенная под помещения					Общая площадь по (этажу, строению)	Площадь балконов, лоджий, веранд и террас	Высота помещения по внутр. обмеру	Площадь мест общего пользования	Самостоятельно возведенная или переоборудованная площадь
						жилые			нежилые						
						Общая	в том числе		Общая	в том числе					
жилая	вспомогательная	основная	вспомогательная												
12	9	48	1	Прихожая	$2.38*3.35-(0.73*0.12)-(1.74*0.47)$	7.1		7.1				2.75			
12	9	48	2	Сан. узел	$1.82*2.41$	4.4		4.4				2.75			
12	9	48	3	Кухня	$4.07*5.26-(1.97*0.27)$	20.9		20.9				2.75			
12	9	48	4	Жилая комната	$5.08*3.11$	15.8	15.8					2.75			
12	9	48	5	Лоджия	$3.17*1.0*0.5$						1.6				
				Итого по помещению № 48		48.2	15.8	32.4			1.6				
12	9	49	1	Прихожая	$4.05*1.50+(1.16*1.08)+(0.33*2.31)$	8.1		8.1				2.75			
12	9	49	2	Сан. узел	$2.10*2.02$	4.2		4.2				2.75			
12	9	49	3	Кухня	$3.58*3.28+(0.52*1.11)$	12.3		12.3				2.75			
12	9	49	4	Жилая комната	$4.71*3.15$	14.8	14.8					2.75			
12	9	49	5	Кладовая	$1.37*1.94-(0.72*0.06)$	2.6		2.6				2.75			
12	9	49	6	Лоджия	$3.22*1.32*0.5$						2.1				
				Итого по помещению № 49		42.0	14.8	27.2			2.1				
12	9	50	1	Прихожая	$2.82*1.81+(2.79*1.12)$	8.2		8.2				2.75			
12	9	50	2	Прихожая	$1.06*1.88$	2.0		2.0				2.75			
12	9	50	3	Сан. узел	$1.48*1.85$	2.7		2.7				2.75			
12	9	50	4	Жилая комната	$3.08*4.14$	12.8	12.8					2.75			
12	9	50	5	Жилая комната	$3.18*3.81-(0.63*0.11)$	12.1	12.1					2.75			
12	9	50	6	Кухня	$5.26*3.46+(2.32*0.70)+(1.83*3.56)$	26.3		26.3				2.75			
12	9	50	7	Ванная	$2.91*1.55-(0.27*0.88)$	4.3		4.3				2.75			
12	9	50	8	Сан. узел	$1.15*1.52$	1.8		1.8				2.75			
12	9	50	9	Лоджия	$(5.66*1.44-(0.88*0.10))*0.5$						4.0				
				Итого по помещению № 50		70.2	24.9	45.3			4.0				

ЭКСПЛИКАЦИЯ к поэтажному плану здания (строения)

Расположенного в городе (другом поселении) г Краснодар

по ул. (пер.) им. Мурата Ахеджака

№ 12

Литера по плану	Этаж	Номер помещения	Номер по плану здания комнаты, кухни и т.п.	Назначение частей помещения: жилая комната, канцелярское помещение, классная комната, больничная палата, кухня, коридор и т.п.	Формула подсчета площади по внутреннему обмеру	Площадь в кв.м, предназначенная под помещения					Общая площадь по (этажу, строению)	Площадь балконов, лоджий, веранд и террас	Высота помещения по внутр. обмеру	Площадь мест общего пользования	Самовольно возведенная или переоборудованная площадь	
						жилые			нежилые							
						Общая	в том числе		Общая	в том числе						
							жилая	вспомогательная		основная						вспомогательная
12	9	51	1	Прихожая	1.61*2.27	3.7		3.7				2.75				
12	9	51	2	Сан. узел	2.08*2.0	4.2		4.2				2.75				
12	9	51	3	Кухня	2.80*3.79	10.6		10.6				2.75				
12	9	51	4	Жилая комната	5.19*4.28-(0.40*1.72)	21.5	21.5					2.75				
12	9	51	5	Лоджия	2.83*1.02*0.5						1.5					
					Итого по помещению № 51	40.0	21.5	18.5			1.5					
12	9	52	1	Прихожая	2.07*1.96	4.1		4.1				2.75				
12	9	52	2	Жилая комната	5.19*2.91-(0.60*2.20)	13.8	13.8					2.75				
12	9	52	3	Кухня	6.69*2.99+(2.76*2.20)-(0.70*0.11)	26.0		26.0				2.75				
12	9	52	4	Сан. узел	2.03*2.05	4.2		4.2				2.75				
12	9	52	5	Балкон	3.30*1.0*0.3						1.0					
					Итого по помещению № 52	48.1	13.8	34.3			1.0					
12	9	53	1	Прихожая	4.57*1.96+(1.12*0.41)	9.4		9.4				2.75				
12	9	53	2	Жилая комната	3.18*4.84-(2.06*0.91)	13.5	13.5					2.75				
12	9	53	3	Ванная	1.89*2.12	4.0		4.0				2.75				
12	9	53	4	Сан. узел	1.89*0.99	1.9		1.9				2.75				
12	9	53	5	Кухня	4.90*3.34-(1.91*0.28)	15.8		15.8				2.75				
12	9	53	6	Жилая комната	3.19*4.91-(0.58*0.11)	15.6	15.6					2.75				
12	9	53	7	Балкон	3.0*1.0*0.3						0.9					
					Итого по помещению № 53	60.2	29.1	31.1			0.9					
12	9	159	1	Жилая комната	5,8*5,39-1,1*0,11-2,54*2,17-1,79*0,37-2,02*2,48	19.9	19.9					2.75				
12	9	159	2	Ванная	2,03*2,0	4.1		4.1				2.75				
12	9	159	3	Кухня-ниша	2,02*2,48	5.0		5.0				2.75				
12	9	159	4	Лоджия	3,0*1,0*0,5						1.5					

ЭКСПЛИКАЦИЯ к поэтажному плану здания (строения)

Расположенного в городе (другом поселении) г Краснодар

по ул. (пер.) им. Мурата Ахеджака

№ 12

Литера по плану	Этаж	Номер помещения	Номер по плану здания комнаты, кухни и т.п.	Назначение частей помещения: жилая комната, канцелярское помещение, классная комната, больничная палата, кухня, коридор и т.п.	Формула подсчета площади по внутреннему обмеру	Площадь в кв.м, предназначенная под помещения					Площадь по (этажу, строению)	Площадь балконов, лоджий, веранд и террас	Высота помещения по внутр. обмеру	Площадь мест общего пользования	Самовольно возведенная или переоборудованная площадь
						жилые			нежилые						
						Общая	в том числе		Общая	в том числе					
жилая	вспомогательная	основная	вспомогательная												
					Итого по помещению № 159	29.0	19.9	9.1				1.5			
12	9	160	1	Прихожая	1,69*2,48+1,52*5,32+1,32*2,01	14.9		14.9				2.75			
12	9	160	2	Жилая комната	5,39*3,47-0,56*0,1	18.6	18.6					2.75			
12	9	160	3	Кухня	3,35*4,96+3,38*0,08-0,05*0,10	16.8		16.8				2.75			
12	9	160	4	Сан. узел	1,88*1,0	1.9		1.9				2.75			
12	9	160	5	Ванная	2,23*1,88	4.2		4.2				2.75			
12	9	160	6	Жилая комната	3,31*3,55	11.8	11.8					2.75			
12	9	160	7	Жилая комната	3,67*4,91	18.0	18.0					2.75			
12	9	160	8	Кладовая	1,57*2,45	3.8		3.8				2.75			
12	9	160	9	Балкон	4,0*1,0*0,3						1.2				
12	9	160	10	Лоджия	3,04*1,0*0,5						1.5				
					Итого по помещению № 160	90.0	48.4	41.6				2.7			
12	9	161	1	Прихожая	1,61*2,66	4.3		4.3				2.75			
12	9	161	2	Ванная	0,63*1,91+0,78*1,94+0,63*2,3	4.2		4.2				2.75			
12	9	161	3	Жилая комната	2,34*4,09+1,43*4,81	16.4	16.4					2.75			
12	9	161	4	Кухня	3,45*3,42+1,69*0,29	12.3		12.3				2.75			
12	9	161	5	Гардеробная	2,22*1,61	3.6		3.6				2.75			
12	9	161	6	Лоджия	3,15*1,0*0,5						1.6				
					Итого по помещению № 161	40.8	16.4	24.4				1.6			
12	9	162	1	Прихожая	4,03*1,48+1,08*0,28	6.4		6.4				2.75			
12	9	162	2	Ванная	2,79*1,61+0,72*0,27	4.7		4.7				2.75			
12	9	162	3	Кухня	5,85*3,42+0,4*2,83+2,66*1,12	24.1		24.1				2.75			

ЭКСПЛИКАЦИЯ к поэтажному плану здания (строения)

Расположенного в городе (другом поселении) г Краснодар

по ул. (пер.) им. Мурата Ахеджака

№ 12

Литера по плану	Этаж	Номер помещения	Номер по плану здания комнаты, кухни и т.п.	Назначение частей помещения: жилая комната, канцелярское помещение, классная комната, больничная палата, кухня, коридор и т.п.	Формула подсчета площади по внутреннему обмеру	Площадь в кв.м, предназначенная под помещения					Общая площадь по (этажу, строению)	Площадь балконов, лоджий, веранд и террас	Высота помещения по внутр. обмеру	Площадь мест общего пользования	Самовольно возведенная или переоборудованная площадь
						жилые			нежилые						
						Общая	в том числе		Общая	в том числе					
жилая	вспомогательная	основная	вспомогательная												
12	9	162	4	Жилая комната	2,98*4,47-1,18*0,40	12.9	12.9					2.75			
12	9	162	5	Гардеробная	1,80*1,49	2.7		2.7				2.75			
12	9	162	6	Лоджия	2,77*1,0*0,5						1.4				
				Итого по помещению № 162		50.8	12.9	37.9			1.4				
12	9	163	1	Прихожая	2,92*1,67	4.9		4.9				2.75			
12	9	163	2	Сан. узел	2,57*1,9	4.9		4.9				2.75			
12	9	163	3	Кухня	5,78*3,23+2,04*0,52+0,26*2,93+0,24*3,53	21.3		21.3				2.75			
12	9	163	4	Жилая комната	2,98*4,46-1,21*0,60	12.6	12.6					2.75			
12	9	163	5	Сан. узел	1,35*1,43	1.9		1.9				2.75			
12	9	163	6	Коридор	1,09*2,06	2.2		2.2				2.75			
12	9	163	7	Лоджия	3,04*1,0*0,5						1.5				
				Итого по помещению № 163		47.8	12.6	35.2			1.5				
12	9	164	1	Прихожая	3,65*1,52+1,06*0,73	6.3		6.3				2.75			
12	9	164	2	Жилая комната	3,82*3,10+0,53*1,08	12.4	12.4					2.75			
12	9	164	3	Ванная	1,86*2,41	4.5		4.5				2.75			
12	9	164	4	Кухня	4,19*5,61	23.5		23.5				2.75			
12	9	164	5	Лоджия	3,17*1,0*0,5						1.6				
12	9	164	6	Балкон	2,85*1,02*0,3						0.9				
				Итого по помещению № 164		46.7	12.4	34.3			2.5				
12	9	165	1	Жилая комната	5,38*2,96+2,56*3,31-1,1*0,11-1,72*2,96	19.2	19.2					2.75			
12	9	165	2	Ванная	2,17*1,92	4.2		4.2				2.75			
12	9	165	3	Кухня-ниша	1,72*2,96	5.1		5.1				2.75			
12	9	165	4	Балкон	3,06*1,0*0,3						0.9				
				Итого по помещению № 165		28.5	19.2	9.3			0.9				

ЭКСПЛИКАЦИЯ к поэтажному плану здания (строения)

Расположенного в городе (другом поселении) г Краснодар

по ул. (пер.) им. Мурата Ахеджака

№ 12

Литера по плану	Этаж	Номер помещения	Номер по плану здания комнаты, кухни и т.п.	Назначение частей помещения: жилая комната, канцелярское помещение, классная комната, больничная палата, кухня, коридор и т.п.	Формула подсчета площади по внутреннему обмеру	Площадь в кв.м, предназначенная под помещения					Общая площадь по (этажу, строению)	Площадь балконов, лоджий, веранд и террас	Высота помещения по внутр. обмеру	Площадь мест общего пользования	Самовольно возведенная или переоборудованная площадь
						жилые			нежилые						
						Общая	в том числе		Общая	в том числе					
жилая	вспомогательная	основная	вспомогательная												
12	9	166	1	Прихожая	$1,63*2,39-1,19*0,4$	3.4		3.4				2.75			
12	9	166	2	Ванная	$2,12*1,92$	4.1		4.1				2.75			
12	9	166	3	Кухня	$3,02*3,29$	9.9		9.9				2.75			
12	9	166	4	Жилая комната	$5,0*0,81+5,52*1,95+0,4*3,77+0,5*0,12$	16.4	16.4					2.75			
12	9	166	5	Балкон	$3,01*1,0*0,3$						0.9				
				Итого по помещению № 166		33.8	16.4	17.4			0.9				
12	9		45	Лестничная клетка	$6,40*2,30$								14.7		
12	9		46	Балкон	$1,20*6,77$								8.1		
12	9		47	Лифтовый холл	$4,81*1,70-(0,28*0,47)$							2.75	8.1		
12	9		48	Коридор	$14,65*1,50+(2,10*1,53)+(1,52*5,50)$							2.75	33.6		
12	9		49	Техническое помещение	$2,03*1,99-(0,39*0,48)-(1,56*0,65)$							3.75	2.8		
12	9		136	Лестница	$2,3*6,4$							2.85	14.7		
12	9		137	Балкон	$6,77*1,2$							2.75	8.1		
12	9		138	Лифтовый холл	$4,81*1,7-0,47*0,3$							2.75	8.0		
12	9		139	Коридор	$21,24*1,52+2,1*1,55$							2.75	35.5		
12	9		140	Техническое помещение	$1,66*0,55+0,83*1,56+0,49*1,46$							2.75	2.9		
				Итого по этажу		676.1	278.1	398.0			812.6	24.1		136.5	

ПОСЛАЖНИЙ ПЛАН
строения №: 12
по ул. ИМ. Мурага Александров № 12
квартал № - Масштаб 1:100

10 этаж

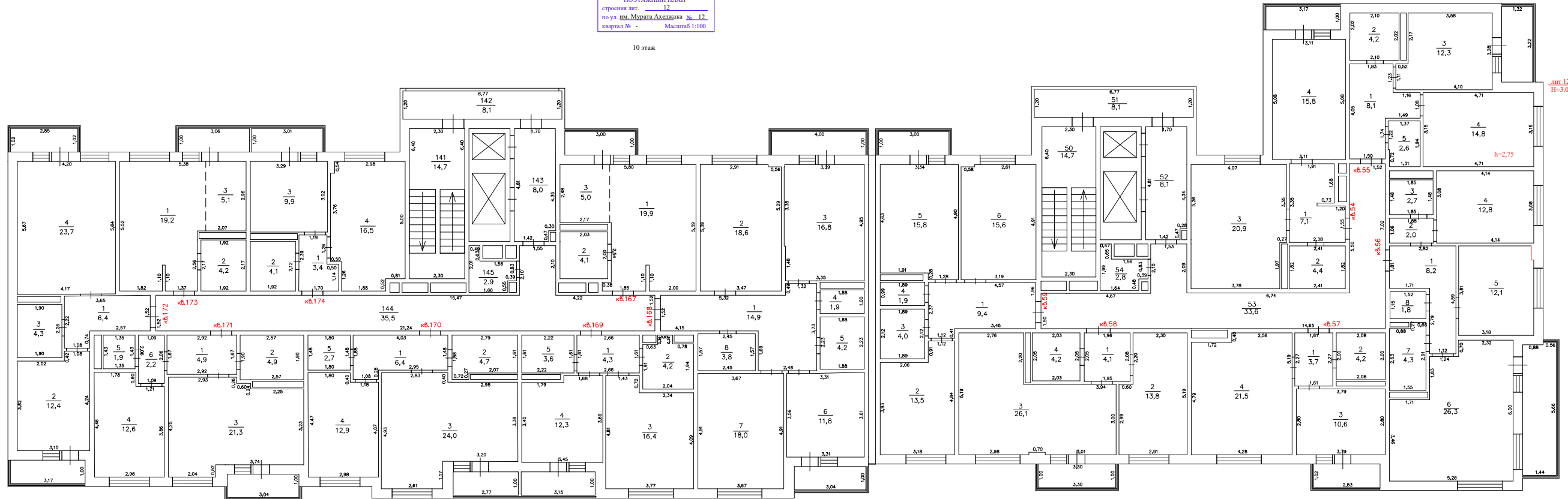

ЭТЖ 12
ИИ-3.05



ЭКСПЛИКАЦИЯ к поэтажному плану здания (строения)

Расположенного в городе (другом поселении) г Краснодар

по ул. (пер.) им. Мурата Ахеджака

№ 12

Литера по плану	Этаж	Номер помещения	Номер по плану здания комнаты, кухни и т.п.	Назначение частей помещения: жилая комната, канцелярское помещение, классная комната, больничная палата, кухня, коридор и т.п.	Формула подсчета площади по внутреннему обмеру	Площадь в кв.м, предназначенная под помещения					Общая площадь по (этажу, строению)	Площадь балконов, лоджий, веранд и террас	Высота помещения по внутр. обмеру	Площадь мест общего пользования	Самовольно возведенная или переоборудованная площадь
						жилые			нежилые						
						Общая	в том числе		Общая	в том числе					
жилая	вспомогательная	основная	вспомогательная												
12	10	54	1	Прихожая	$2.38*3.35-(0.73*0.12)-(1.74*0.47)$	7.1		7.1				2.75			
12	10	54	2	Сан. узел	$1.82*2.41$	4.4		4.4				2.75			
12	10	54	3	Кухня	$4.07*5.26-(1.97*0.27)$	20.9		20.9				2.75			
12	10	54	4	Жилая комната	$5.08*3.11$	15.8	15.8					2.75			
12	10	54	5	Лоджия	$3.17*1.0*0.5$						1.6				
					Итого по помещению № 54	48.2	15.8	32.4			1.6				
12	10	55	1	Прихожая	$4.05*1.50+(1.16*1.08)+(0.33*2.31)$	8.1		8.1				2.75			
12	10	55	2	Сан. узел	$2.10*2.02$	4.2		4.2				2.75			
12	10	55	3	Кухня	$3.58*3.28+(0.52*1.11)$	12.3		12.3				2.75			
12	10	55	4	Жилая комната	$4.71*3.15$	14.8	14.8					2.75			
12	10	55	5	Кладовая	$1.37*1.94-(0.72*0.06)$	2.6		2.6				2.75			
12	10	55	6	Лоджия	$3.22*1.32*0.5$						2.1				
					Итого по помещению № 55	42.0	14.8	27.2			2.1				
12	10	56	1	Прихожая	$2.82*1.81+(2.79*1.12)$	8.2		8.2				2.75			
12	10	56	2	Прихожая	$1.06*1.88$	2.0		2.0				2.75			
12	10	56	3	Сан. узел	$1.48*1.85$	2.7		2.7				2.75			
12	10	56	4	Жилая комната	$3.08*4.14$	12.8	12.8					2.75			
12	10	56	5	Жилая комната	$3.18*3.81-(0.60*0.11)$	12.1	12.1					2.75			
12	10	56	6	Кухня	$5.26*3.46+(2.32*0.70)+(1.83*3.56)$	26.3		26.3				2.75			
12	10	56	7	Ванная	$2.91*1.55-(0.27*0.88)$	4.3		4.3				2.75			
12	10	56	8	Сан. узел	$1.15*1.52$	1.8		1.8				2.75			
12	10	56	9	Лоджия	$(5.66*1.44-(0.88*0.10))*0.5$						4.0				
					Итого по помещению № 56	70.2	24.9	45.3			4.0				

ЭКСПЛИКАЦИЯ к поэтажному плану здания (строения)

Расположенного в городе (другом поселении) г Краснодар

по ул. (пер.) им. Мурата Ахеджака

№ 12

Литера по плану	Этаж	Номер помещения	Номер по плану здания комнаты, кухни и т.п.	Назначение частей помещения: жилая комната, канцелярское помещение, классная комната, больничная палата, кухня, коридор и т.п.	Формула подсчета площади по внутреннему обмеру	Площадь в кв.м, предназначенная под помещения					Общая площадь по (этажу, строению)	Площадь балконов, лоджий, веранд и террас	Высота помещения по внутр. обмеру	Площадь мест общего пользования	Самовольно возведенная или переоборудованная площадь
						жилые			нежилые						
						Общая	в том числе		Общая	в том числе					
жилая	вспомогательная	основная	вспомогательная												
12	10	57	1	Прихожая	1.61*2.27	3.7		3.7				2.75			
12	10	57	2	Сан. узел	2.08*2.0	4.2		4.2				2.75			
12	10	57	3	Кухня	2.80*3.79	10.6		10.6				2.75			
12	10	57	4	Жилая комната	5.19*4.28-(0.40*1.72)	21.5	21.5					2.75			
12	10	57	5	Лоджия	2.83*1.02*0.5						1.5				
					Итого по помещению № 57	40.0	21.5	18.5			1.5				
12	10	58	1	Прихожая	2.07*1.96	4.1		4.1				2.75			
12	10	58	2	Жилая комната	5.19*2.91-(0.60*2.20)	13.8	13.8					2.75			
12	10	58	3	Кухня	6.69*3.0+(2.76*2.20)-(0.70*0.11)	26.1		26.1				2.75			
12	10	58	4	Сан. узел	2.03*2.05	4.2		4.2				2.75			
12	10	58	5	Балкон	3.30*1.0*0.3						1.0				
					Итого по помещению № 58	48.2	13.8	34.4			1.0				
12	10	59	1	Прихожая	4.57*1.96+(1.12*0.41)	9.4		9.4				2.75			
12	10	59	2	Жилая комната	3.18*4.84-(2.06*0.91)	13.5	13.5					2.75			
12	10	59	3	Ванная	1.89*2.12	4.0		4.0				2.75			
12	10	59	4	Сан. узел	1.89*0.99	1.9		1.9				2.75			
12	10	59	5	Кухня	4.90*3.34-(1.91*0.28)	15.8		15.8				2.75			
12	10	59	6	Жилая комната	3.19*4.91-(0.58*0.11)	15.6	15.6					2.75			
12	10	59	7	Балкон	3.0*1.0*0.3						0.9				
					Итого по помещению № 59	60.2	29.1	31.1			0.9				
12	10	167	1	Жилая комната	5,8*5,39-1,1*0,11-2,54*2,17-1,79*0,37-2,02*2,48	19.9	19.9					2.75			
12	10	167	2	Ванная	2,03*2,0	4.1		4.1				2.75			
12	10	167	3	Кухня-ниша	2,02*2,48	5.0		5.0				2.75			
12	10	167	4	Лоджия	3,0*1,0*0,5						1.5				

ЭКСПЛИКАЦИЯ к поэтажному плану здания (строения)

Расположенного в городе (другом поселении) г Краснодар

по ул. (пер.) им. Мурата Ахеджака

№ 12

Литера по плану	Этаж	Номер помещения	Номер по плану здания комнаты, кухни и т.п.	Назначение частей помещения: жилая комната, канцелярское помещение, классная комната, больничная палата, кухня, коридор и т.п.	Формула подсчета площади по внутреннему обмеру	Площадь в кв.м, предназначенная под помещения					Площадь по (этажу, строению)	Площадь балконов, лоджий, веранд и террас	Высота помещения по внутр. обмеру	Площадь мест общего пользования	Самовольно возведенная или переоборудованная площадь
						жилые			нежилые						
						Общая	в том числе		Общая	в том числе					
жилая	вспомогательная	основная	вспомогательная												
					Итого по помещению № 167	29.0	19.9	9.1				1.5			
12	10	168	1	Прихожая	1,69*2,48+1,52*5,32+1,32*2,01	14.9		14.9				2.75			
12	10	168	2	Жилая комната	5,39*3,47-0,56*0,1	18.6	18.6					2.75			
12	10	168	3	Кухня	3,35*4,96+3,38*0,06+0,03*0,16	16.8		16.8				2.75			
12	10	168	4	Сан. узел	1,88*1,0	1.9		1.9				2.75			
12	10	168	5	Ванная	2,23*1,88	4.2		4.2				2.75			
12	10	168	6	Жилая комната	3,31*3,58	11.8	11.8					2.75			
12	10	168	7	Жилая комната	3,67*4,91	18.0	18.0					2.75			
12	10	168	8	Кладовая	1,57*2,45	3.8		3.8				2.75			
12	10	168	9	Балкон	4,0*1,0*0,3						1.2				
12	10	168	10	Лоджия	3,04*1,0*0,5						1.5				
					Итого по помещению № 168	90.0	48.4	41.6				2.7			
12	10	169	1	Прихожая	1,61*2,66	4.3		4.3				2.75			
12	10	169	2	Ванная	0,63*1,91+0,78*1,94+0,63*2,3	4.2		4.2				2.75			
12	10	169	3	Жилая комната	2,34*4,09+1,43*4,81	16.4	16.4					2.75			
12	10	169	4	Кухня	3,40*1,79+1,68*3,69	12.3		12.3				2.75			
12	10	169	5	Гардеробная	2,22*1,61	3.6		3.6				2.75			
12	10	169	6	Лоджия	3,15*1,0*0,5						1.6				
					Итого по помещению № 169	40.8	16.4	24.4				1.6			
12	10	170	1	Прихожая	4,03*1,48+1,08*0,28	6.4		6.4				2.75			
12	10	170	2	Ванная	2,79*1,61+0,72*0,27	4.7		4.7				2.75			
12	10	170	3	Кухня	5,85*3,38+0,4*2,83+2,61*1,17	24.0		24.0				2.75			

ЭКСПЛИКАЦИЯ к поэтажному плану здания (строения)

Расположенного в городе (другом поселении) г Краснодар

по ул. (пер.) им. Мурата Ахеджака

№ 12

Литера по плану	Этаж	Номер помещения	Номер по плану здания комнаты, кухни и т.п.	Назначение частей помещения: жилая комната, канцелярское помещение, классная комната, больничная палата, кухня, коридор и т.п.	Формула подсчета площади по внутреннему обмеру	Площадь в кв.м, предназначенная под помещения					Общая площадь по (этажу, строению)	Площадь балконов, лоджий, веранд и террас	Высота помещения по внутр. обмеру	Площадь мест общего пользования	Самовольно возведенная или переоборудованная площадь	
						жилые			нежилые							
						Общая	в том числе		Общая	в том числе						
							жилая	вспомогательная		основная						вспомогательная
12	10	170	4	Жилая комната	2,98*4,47-1,18*0,40	12.9	12.9					2.75				
12	10	170	5	Гардеробная	1,80*1,49	2.7		2.7				2.75				
12	10	170	6	Лоджия	2,77*1,0*0,5						1.4					
				Итого по помещению № 170		50.7	12.9	37.8			1.4					
12	10	171	1	Прихожая	2,92*1,67	4.9		4.9				2.75				
12	10	171	2	Сан. узел	2,57*1,9	4.9		4.9				2.75				
12	10	171	3	Кухня	5,78*3,23+2,04*0,52+0,26*2,93+0,24*3,53	21.3		21.3				2.75				
12	10	171	4	Жилая комната	2,98*4,46-1,21*0,60	12.6	12.6					2.75				
12	10	171	5	Сан. узел	1,35*1,43	1.9		1.9				2.75				
12	10	171	6	Коридор	1,09*2,06	2.2		2.2				2.75				
12	10	171	7	Лоджия	3,04*1,0*0,5						1.5					
				Итого по помещению № 171		47.8	12.6	35.2			1.5					
12	10	172	1	Прихожая	3,65*1,52+1,08*0,74	6.4		6.4				2.75				
12	10	172	2	Жилая комната	3,82*3,10+0,53*1,08	12.4	12.4					2.75				
12	10	172	3	Ванная	1,9*2,26	4.3		4.3				2.75				
12	10	172	4	Кухня	4,18*5,66	23.7		23.7				2.75				
12	10	172	5	Лоджия	3,17*1,0*0,5						1.6					
12	10	172	6	Балкон	2,85*1,02*0,3						0.9					
				Итого по помещению № 172		46.8	12.4	34.4			2.5					
12	10	173	1	Жилая комната	5,38*2,96+2,56*3,31-1,1*0,11-1,72*2,96	19.2	19.2					2.75				
12	10	173	2	Ванная	2,17*1,92	4.2		4.2				2.75				
12	10	173	3	Кухня-ниша	1,72*2,96	5.1		5.1				2.75				
12	10	173	4	Балкон	3,06*1,0*0,3						0.9					
				Итого по помещению № 173		28.5	19.2	9.3			0.9					

ЭКСПЛИКАЦИЯ к поэтажному плану здания (строения)

Расположенного в городе (другом поселении) г Краснодар

по ул. (пер.) им. Мурата Ахеджака

№ 12

Литера по плану	Этаж	Номер помещения	Номер по плану здания комнаты, кухни и т.п.	Назначение частей помещения: жилая комната, канцелярское помещение, классная комната, больничная палата, кухня, коридор и т.п.	Формула подсчета площади по внутреннему обмеру	Площадь в кв.м, предназначенная под помещения					Общая площадь по (этажу, строению)	Площадь балконов, лоджий, веранд и террас	Высота помещения по внутр. обмеру	Площадь мест общего пользования	Самовольно возведенная или переоборудованная площадь	
						жилые			нежилые							
						Общая	в том числе		Общая	в том числе						
жилая	вспомогательная	основная	вспомогательная													
12	10	174	1	Прихожая	$1,70*1,14+1,19*1,26$	3.4		3.4				2.75				
12	10	174	2	Ванная	$2,12*1,92$	4.1		4.1				2.75				
12	10	174	3	Кухня	$3,02*3,29$	9.9		9.9				2.75				
12	10	174	4	Жилая комната	$5,0*0,81+5,52*1,88+0,5*3,76+0,54*0,28$	16.5	16.5					2.75				
12	10	174	5	Балкон	$3,01*1,0*0,3$						0.9					
				Итого по помещению № 174		33.9	16.5	17.4			0.9					
12	10		50	Лестничная клетка	$6,40*2,30$								14.7			
12	10		51	Балкон	$1,20*6,77$								8.1			
12	10		52	Лифтовый холл	$4,81*1,70-(0,28*0,47)$							2.75	8.1			
12	10		53	Коридор	$14,65*1,50+(2,10*1,53)+(1,52*5,50)$							2.75	33.6			
12	10		54	Техническое помещение	$2,03*1,99-(0,39*0,48)-(1,56*0,65)$							2.75	2.8			
12	10		141	Лестница	$6,4*2,3$							2.75	14.7			
12	10		142	Балкон	$6,77*1,2$							2.75	8.1			
12	10		143	Лифтовый холл	$4,81*1,7-0,47*0,3$							2.75	8.0			
12	10		144	Коридор	$2,1*1,55+21,24*1,52$							2.75	35.5			
12	10		145	Техническое помещение	$1,66*0,55+0,83*1,56+0,49*1,46$							2.75	2.9			
				Итого по этажу		676.3	278.2	398.1			812.8	24.1	136.5			

ЭКСПЛИКАЦИЯ к поэтажному плану здания (строения)

Расположенного в городе (другом поселении) г Краснодар

по ул. (пер.) им. Мурата Ахеджака

№ 12

Литера по плану	Этаж	Номер помещения	Номер по плану здания комнаты, кухни и т.п.	Назначение частей помещения: жилая комната, канцелярское помещение, классная комната, больничная палата, кухня, коридор и т.п.	Формула подсчета площади по внутреннему обмеру	Площадь в кв.м, предназначенная под помещения					Общая площадь по (этажу, строению)	Площадь балконов, лоджий, веранд и террас	Высота помещения по внутр. обмеру	Площадь мест общего пользования	Самовольно возведенная или переоборудованная площадь
						жилые			нежилые						
						Общая	в том числе		Общая	в том числе					
жилая	вспомогательная	основная	вспомогательная												
12	11	60	1	Прихожая	$2.38*3.35-(0.73*0.12)-(1.74*0.47)$	7.1		7.1				2.75			
12	11	60	2	Сан. узел	$1.82*2.41$	4.4		4.4				2.75			
12	11	60	3	Кухня	$4.07*5.26-(1.97*0.27)$	20.9		20.9				2.75			
12	11	60	4	Жилая комната	$5.08*3.11$	15.8	15.8					2.75			
12	11	60	5	Лоджия	$3.17*1.0*0.5$						1.6				
				Итого по помещению № 60		48.2	15.8	32.4			1.6				
12	11	61	1	Прихожая	$4.05*1.50+(1.16*1.08)+(0.33*2.31)$	8.1		8.1				2.75			
12	11	61	2	Сан. узел	$2.10*2.02$	4.2		4.2				2.75			
12	11	61	3	Кухня	$3.58*3.28+(0.52*1.11)$	12.3		12.3				2.75			
12	11	61	4	Жилая комната	$4.71*3.15$	14.8	14.8					2.75			
12	11	61	5	Кладовая	$1.37*1.94-(0.72*0.06)$	2.6		2.6				2.75			
12	11	61	6	Лоджия	$3.22*1.32*0.5$						2.1				
				Итого по помещению № 61		42.0	14.8	27.2			2.1				
12	11	62	1	Прихожая	$2.82*1.81+(2.79*1.12)$	8.2		8.2				2.75			
12	11	62	2	Прихожая	$1.06*1.88$	2.0		2.0				2.75			
12	11	62	3	Сан. узел	$1.48*1.85$	2.7		2.7				2.75			
12	11	62	4	Жилая комната	$3.08*4.14$	12.8	12.8					2.75			
12	11	62	5	Жилая комната	$3.18*3.81-(0.63*0.11)$	12.1	12.1					2.75			
12	11	62	6	Кухня	$5.26*3.46+(2.32*0.70)+(1.83*3.56)$	26.3		26.3				2.75			
12	11	62	7	Ванная	$2.91*1.55-(0.27*0.88)$	4.3		4.3				2.75			
12	11	62	8	Сан. узел	$1.15*1.52$	1.8		1.8				2.75			
12	11	62	9	Лоджия	$(5.66*1.44-(0.88*0.10))*0.5$						4.0				
				Итого по помещению № 62		70.2	24.9	45.3			4.0				

ЭКСПЛИКАЦИЯ к поэтажному плану здания (строения)

Расположенного в городе (другом поселении) г Краснодар

по ул. (пер.) им. Мурата Ахеджака

№ 12

Литера по плану	Этаж	Номер помещения	Номер по плану здания комнаты, кухни и т.п.	Назначение частей помещения: жилая комната, канцелярское помещение, классная комната, больничная палата, кухня, коридор и т.п.	Формула подсчета площади по внутреннему обмеру	Площадь в кв.м, предназначенная под помещения					Общая площадь по (этажу, строению)	Площадь балконов, лоджий, веранд и террас	Высота помещения по внутр. обмеру	Площадь мест общего пользования	Самовольно возведенная или переоборудованная площадь	
						жилые			нежилые							
						Общая	в том числе		Общая	в том числе						
							жилая	вспомогательная		основная						вспомогательная
12	11	63	1	Прихожая	1.61*2.27	3.7		3.7				2.75				
12	11	63	2	Сан. узел	2.08*2.0	4.2		4.2				2.75				
12	11	63	3	Кухня	2.80*3.79	10.6		10.6				2.75				
12	11	63	4	Жилая комната	5.19*4.28-(0.40*1.72)	21.5	21.5					2.75				
12	11	63	5	Лоджия	2.83*1.02*0.5						1.5					
					Итого по помещению № 63	40.0	21.5	18.5			1.5					
12	11	64	1	Прихожая	2.07*1.96	4.1		4.1				2.75				
12	11	64	2	Жилая комната	5.19*2.91-(0.60*2.20)	13.8	13.8					2.75				
12	11	64	3	Кухня	6.69*2.99+(2.76*2.20)-(0.70*0.11)	26.0		26.0				2.75				
12	11	64	4	Сан. узел	2.03*2.05	4.2		4.2				2.75				
12	11	64	5	Балкон	3.30*1.0*0.3						1.0					
					Итого по помещению № 64	48.1	13.8	34.3			1.0					
12	11	65	1	Прихожая	4.57*1.96+(1.12*0.41)	9.4		9.4				2.75				
12	11	65	2	Жилая комната	3.18*4.84-(2.06*0.91)	13.5	13.5					2.75				
12	11	65	3	Ванная	1.89*2.12	4.0		4.0				2.75				
12	11	65	4	Сан. узел	1.89*0.99	1.9		1.9				2.75				
12	11	65	5	Кухня	4.90*3.34-(1.91*0.28)	15.8		15.8				2.75				
12	11	65	6	Жилая комната	3.19*4.91-(0.58*0.11)	15.6	15.6					2.75				
12	11	65	7	Балкон	3.0*1.0*0.3						0.9					
					Итого по помещению № 65	60.2	29.1	31.1			0.9					
12	11	175	1	Жилая комната	5,8*5,39-1,1*0,11-2,54*2,17-1,79*0,37-2,02*2,48	19.9	19.9					2.75				
12	11	175	2	Ванная	2,03*2,0	4.1		4.1				2.75				
12	11	175	3	Кухня-ниша	2,02*2,48	5.0		5.0				2.75				
12	11	175	4	Лоджия	3,0*1,0*0,5						1.5					

ЭКСПЛИКАЦИЯ к поэтажному плану здания (строения)

Расположенного в городе (другом поселении) г Краснодар

по ул. (пер.) им. Мурата Ахеджака

№ 12

Литера по плану	Этаж	Номер помещения	Номер по плану здания комнаты, кухни и т.п.	Назначение частей помещения: жилая комната, канцелярское помещение, классная комната, больничная палата, кухня, коридор и т.п.	Формула подсчета площади по внутреннему обмеру	Площадь в кв.м, предназначенная под помещения					Площадь по (этажу, строению)	Площадь балконов, лоджий, веранд и террас	Высота помещения по внутр. обмеру	Площадь мест общего пользования	Самовольно возведенная или переоборудованная площадь
						жилые			нежилые						
						Общая	в том числе		Общая	в том числе					
жилая	вспомогательная	основная	вспомогательная												
					Итого по помещению № 175	29.0	19.9	9.1				1.5			
12	11	176	1	Прихожая	1,69*2,48+1,52*5,32+1,32*2,01	14.9		14.9				2.75			
12	11	176	2	Жилая комната	5,39*3,47-0,56*0,1	18.6	18.6					2.75			
12	11	176	3	Кухня	3,35*4,96+3,38*0,06+0,03*0,16	16.8		16.8				2.75			
12	11	176	4	Сан. узел	1,88*1,0	1.9		1.9				2.75			
12	11	176	5	Ванная	2,23*1,88	4.2		4.2				2.75			
12	11	176	6	Жилая комната	3,31*3,56	11.8	11.8					2.75			
12	11	176	7	Жилая комната	3,67*4,91	18.0	18.0					2.75			
12	11	176	8	Кладовая	1,57*2,45	3.8		3.8				2.75			
12	11	176	9	Балкон	4,0*1,0*0,3						1.2				
12	11	176	10	Лоджия	3,04*1,0*0,5						1.5				
					Итого по помещению № 176	90.0	48.4	41.6				2.7			
12	11	177	1	Прихожая	1,61*2,66	4.3		4.3				2.75			
12	11	177	2	Ванная	0,63*1,91+0,78*1,94+0,63*2,3	4.2		4.2				2.75			
12	11	177	3	Жилая комната	2,34*4,09+1,43*4,81	16.4	16.4					2.75			
12	11	177	4	Кухня	3,42*1,80+1,67*3,69	12.3		12.3				2.75			
12	11	177	5	Гардеробная	2,22*1,61	3.6		3.6				2.75			
12	11	177	6	Лоджия	3,15*1,0*0,5						1.6				
					Итого по помещению № 177	40.8	16.4	24.4				1.6			
12	11	178	1	Прихожая	4,03*1,48+1,08*0,31	6.3		6.3				2.75			
12	11	178	2	Ванная	2,79*1,61+0,72*0,27	4.7		4.7				2.75			
12	11	178	3	Кухня	5,80*3,38+0,4*2,83+2,59*1,19	23.8		23.8				2.75			

ЭКСПЛИКАЦИЯ к поэтажному плану здания (строения)

Расположенного в городе (другом поселении) г Краснодар

по ул. (пер.) им. Мурата Ахеджака

№ 12

Литера по плану	Этаж	Номер помещения	Номер по плану здания комнаты, кухни и т.п.	Назначение частей помещения: жилая комната, канцелярское помещение, классная комната, больничная палата, кухня, коридор и т.п.	Формула подсчета площади по внутреннему обмеру	Площадь в кв.м, предназначенная под помещения					Общая площадь по (этажу, строению)	Площадь балконов, лоджий, веранд и террас	Высота помещения по внутр. обмеру	Площадь мест общего пользования	Самовольно возведенная или переоборудованная площадь
						жилые			нежилые						
						Общая	в том числе		Общая	в том числе					
жилая	вспомогательная	основная	вспомогательная												
12	11	178	4	Жилая комната	3,0*4,47-1,21*0,31	13.0	13.0					2.75			
12	11	178	5	Гардеробная	1,80*1,49	2.7		2.7				2.75			
12	11	178	6	Лоджия	2,77*1,0*0,5						1.4				
					Итого по помещению № 178	50.5	13.0	37.5			1.4				
12	11	179	1	Прихожая	2,92*1,67	4.9		4.9				2.75			
12	11	179	2	Сан. узел	2,57*1,9	4.9		4.9				2.75			
12	11	179	3	Кухня	5,78*3,23+2,04*0,52+0,26*2,93+0,24*3,53	21.3		21.3				2.75			
12	11	179	4	Жилая комната	2,98*4,46-1,21*0,60	12.6	12.6					2.75			
12	11	179	5	Сан. узел	1,35*1,43	1.9		1.9				2.75			
12	11	179	6	Коридор	1,09*2,06	2.2		2.2				2.75			
12	11	179	7	Лоджия	3,04*1,0*0,5						1.5				
					Итого по помещению № 179	47.8	12.6	35.2			1.5				
12	11	180	1	Прихожая	3,65*1,52+1,08*0,74	6.4		6.4				2.75			
12	11	180	2	Жилая комната	3,75*3,10+0,52*1,08	12.2	12.2					2.75			
12	11	180	3	Ванная	1,86*2,41	4.5		4.5				2.75			
12	11	180	4	Кухня	4,19*5,62	23.6		23.6				2.75			
12	11	180	5	Лоджия	3,17*1,0*0,5						1.6				
12	11	180	6	Балкон	2,85*1,02*0,3						0.9				
					Итого по помещению № 180	46.7	12.2	34.5			2.5				
12	11	181	1	Жилая комната	5,38*2,96+2,56*3,31-1,1*0,11-1,72*2,96	19.2	19.2					2.75			
12	11	181	2	Ванная	2,17*1,92	4.2		4.2				2.75			
12	11	181	3	Кухня-ниша	1,72*2,96	5.1		5.1				2.75			
12	11	181	4	Балкон	3,06*1,0*0,3						0.9				
					Итого по помещению № 181	28.5	19.2	9.3			0.9				

ЭКСПЛИКАЦИЯ к поэтажному плану здания (строения)

Расположенного в городе (другом поселении) г Краснодар

по ул. (пер.) им. Мурата Ахеджака

№ 12

Литера по плану	Этаж	Номер помещения	Номер по плану здания комнаты, кухни и т.п.	Назначение частей помещения: жилая комната, канцелярское помещение, классная комната, больничная палата, кухня, коридор и т.п.	Формула подсчета площади по внутреннему обмеру	Площадь в кв.м, предназначенная под помещения					Общая площадь по (этажу, строению)	Площадь балконов, лоджий, веранд и террас	Высота помещения по внутр. обмеру	Площадь мест общего пользования	Самовольно возведенная или переоборудованная площадь
						жилые			нежилые						
						Общая	в том числе		Общая	в том числе					
жилая	вспомогательная	основная	вспомогательная												
12	11	182	1	Прихожая	$1,69*1,21+1,18*1,18$	3.4		3.4				2.75			
12	11	182	2	Ванная	$2,12*1,92$	4.1		4.1				2.75			
12	11	182	3	Кухня	$3,02*3,29$	9.9		9.9				2.75			
12	11	182	4	Жилая комната	$5,0*0,81+5,52*1,90+0,48*3,6$ $7+0,50*0,28$	16.4	16.4					2.75			
12	11	182	5	Балкон	$3,01*1,0*0,3$						0.9				
				Итого по помещению № 182		33.8	16.4	17.4			0.9				
12	11		55	Лестничная клетка	$2,30*6,40$								14.7		
12	11		56	Балкон	$1,20*6,77$								8.1		
12	11		57	Лифтовый холл	$4,81*1,70-(0,28*0,47)$							2.75	8.1		
12	11		58	Коридор	$14,65*1,50+(2,10*1,53)+(1,52$ $*5,50)$							2.75	33.6		
12	11		59	Техническое помещение	$2,03*1,99-(0,39*0,48)-$ $(1,56*0,65)$							2.75	2.8		
12	11		146	Лестница	$2,3*6,4$							2.75	14.7		
12	11		147	Балкон	$6,77*1,2$							2.75	8.1		
12	11		148	Лифтовый холл	$1,7*4,81-0,47*0,24$							2.75	8.1		
12	11		149	Коридор	$1,55*2,1+21,24*1,52$							2.75	35.5		
12	11		150	Техническое помещение	$1,66*0,55+0,83*1,56+0,49*1,$ 46							2.75	2.9		
				Итого по этажу		675.8	278.0	397.8			812.4	24.1	136.6		

ПОЭТАЖНЫЙ ПЛАН
строения лит. 12
по ул. Мухоморова № 12
вариант № - Масштаб 1:100

12 этаж

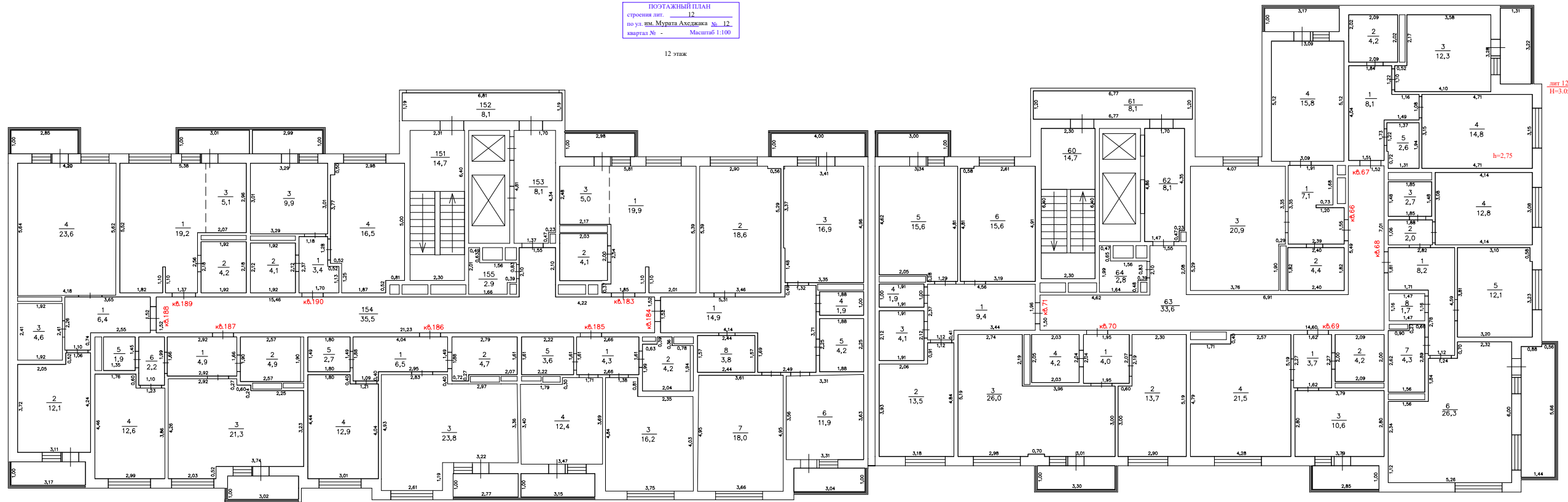

Примечания
Высота

ЭКСПЛИКАЦИЯ к поэтажному плану здания (строения)

Расположенного в городе (другом поселении) г Краснодар по ул. (пер.) им. Мурата Ахеджака № 12

Литера по плану	Этаж	Номер помещения	Номер по плану здания комнаты, кухни и т.п.	Назначение частей помещения: жилая комната, канцелярское помещение, классная комната, больничная палата, кухня, коридор и т.п.	Формула подсчета площади по внутреннему обмеру	Площадь в кв.м, предназначенная под помещения					Площадь по (этажу, строению)	Площадь балконов, лоджий, веранд и террас	Высота помещения по внутр. обмеру	Площадь мест общего пользования	Самовольно возведенная или переоборудованная площадь
						жилые			нежилые						
						Общая	в том числе		Общая	в том числе					
жилая	вспомогательная	основная	вспомогательная												
12	12	66	1	Прихожая	$2.39*3.35-(0.73*0.12)-(1.74*0.47)$	7.1		7.1				2.75			
12	12	66	2	Сан. узел	$1.82*2.40$	4.4		4.4				2.75			
12	12	66	3	Кухня	$4.07*5.29-(1.90*0.29)$	20.9		20.9				2.75			
12	12	66	4	Жилая комната	$5.12*3.09$	15.8	15.8					2.75			
12	12	66	5	Лоджия	$3.17*1.0*0.5$						1.6				
				Итого по помещению № 66		48.2	15.8	32.4			1.6				
12	12	67	1	Прихожая	$4.04*1.51+(1.16*1.08)+(0.33*2.30)$	8.1		8.1				2.75			
12	12	67	2	Сан. узел	$2.09*2.02$	4.2		4.2				2.75			
12	12	67	3	Кухня	$3.58*3.28+(0.52*1.10)$	12.3		12.3				2.75			
12	12	67	4	Жилая комната	$4.71*3.15$	14.8	14.8					2.75			
12	12	67	5	Кладовая	$1.37*1.94-(0.72*0.06)$	2.6		2.6				2.75			
12	12	67	6	Лоджия	$3.22*1.31*0.5$						2.1				
				Итого по помещению № 67		42.0	14.8	27.2			2.1				
12	12	68	1	Прихожая	$2.82*1.81+(2.78*1.12)$	8.2		8.2				2.75			
12	12	68	2	Прихожая	$1.06*1.88$	2.0		2.0				2.75			
12	12	68	3	Сан. узел	$1.48*1.85$	2.7		2.7				2.75			
12	12	68	4	Жилая комната	$3.08*4.14$	12.8	12.8					2.75			
12	12	68	5	Жилая комната	$3.20*3.81-(0.58*0.10)$	12.1	12.1					2.75			
12	12	68	6	Кухня	$5.26*3.46+(2.32*0.70)+(1.84*3.54)$	26.3		26.3				2.75			
12	12	68	7	Ванная	$2.89*1.56-(0.27*0.90)$	4.3		4.3				2.75			
12	12	68	8	Сан. узел	$1.47*1.16$	1.7		1.7				2.75			
12	12	68	9	Лоджия	$(5.66*1.44-(0.88*0.10))*0.5$						4.0				
				Итого по помещению № 68		70.1	24.9	45.2			4.0				

ЭКСПЛИКАЦИЯ к поэтажному плану здания (строения)

Расположенного в городе (другом поселении) г Краснодар

по ул. (пер.) им. Мурата Ахеджака

№ 12

Литера по плану	Этаж	Номер помещения	Номер по плану здания комнаты, кухни и т.п.	Назначение частей помещения: жилая комната, канцелярское помещение, классная комната, больничная палата, кухня, коридор и т.п.	Формула подсчета площади по внутреннему обмеру	Площадь в кв.м, предназначенная под помещения					Общая площадь по (этажу, строению)	Площадь балконов, лоджий, веранд и террас	Высота помещения по внутр. обмеру	Площадь мест общего пользования	Самовольно возведенная или переоборудованная площадь
						жилые			нежилые						
						Общая	в том числе		Общая	в том числе					
жилая	вспомогательная	основная	вспомогательная												
12	12	69	1	Прихожая	1.62*2.27	3.7		3.7				2.75			
12	12	69	2	Сан. узел	2.09*2.0	4.2		4.2				2.75			
12	12	69	3	Кухня	2.80*3.79	10.6		10.6				2.75			
12	12	69	4	Жилая комната	5.19*4.28-(0.40*1.71)	21.5	21.5					2.75			
12	12	69	5	Лоджия	2.85*1.0*0.5						1.4				
					Итого по помещению № 69	40.0	21.5	18.5			1.4				
12	12	70	1	Прихожая	2.07*1.95	4.0		4.0				2.75			
12	12	70	2	Жилая комната	5.19*2.90-(0.60*2.19)	13.7	13.7					2.75			
12	12	70	3	Кухня	6.69*3.0+(2.76*2.19)-(0.70*0.11)	26.0		26.0				2.75			
12	12	70	4	Сан. узел	2.03*2.05	4.2		4.2				2.75			
12	12	70	5	Балкон	3.30*1.0*0.3						1.0				
					Итого по помещению № 70	47.9	13.7	34.2			1.0				
12	12	71	1	Прихожая	4.56*1.96+(1.12*0.41)	9.4		9.4				2.75			
12	12	71	2	Жилая комната	3.18*4.84-(2.06*0.91)	13.5	13.5					2.75			
12	12	71	3	Ванная	1.91*2.12	4.1		4.1				2.75			
12	12	71	4	Сан. узел	1.0*1.91	1.9		1.9				2.75			
12	12	71	5	Кухня	4.90*3.34-(2.05*0.28)	15.6		15.6				2.75			
12	12	71	6	Жилая комната	3.19*4.91-(0.58*0.10)	15.6	15.6					2.75			
12	12	71	7	Балкон	3.0*1.0*0.3						0.9				
					Итого по помещению № 71	60.1	29.1	31.0			0.9				
12	12	183	1	Жилая комната	5,81*5,39-1,1*0,11-2,54*2,17-1,79*0,37-2,02*2,48	19.9	19.9					2.75			
12	12	183	2	Ванная	2,03*2,0	4.1		4.1				2.75			
12	12	183	3	Кухня-ниша	2,02*2,48	5.0		5.0				2.75			
12	12	183	4	Лоджия	2,98*1,0*0,5						1.5				

ЭКСПЛИКАЦИЯ к поэтажному плану здания (строения)

Расположенного в городе (другом поселении) г Краснодар по ул. (пер.) им. Мурата Ахеджака № 12

Литера по плану	Этаж	Номер помещения	Номер по плану здания комнаты, кухни и т.п.	Назначение частей помещения: жилая комната, канцелярское помещение, классная комната, больничная палата, кухня, коридор и т.п.	Формула подсчета площади по внутреннему обмеру	Площадь в кв.м, предназначенная под помещения					Площадь балконов, лоджий, веранд и террас	Высота помещения по внутр. обмеру	Площадь мест общего пользования	Самовольно возведенная или переоборудованная площадь
						жилые			нежилые					
						Общая	в том числе		Общая	в том числе				
жилая	вспомогательная	основная	вспомогательная											
					Итого по помещению № 183	29.0	19.9	9.1				1.5		
12	12	184	1	Прихожая	1,69*2,49+1,52*5,31+1,32*2,01	14.9		14.9				2.75		
12	12	184	2	Жилая комната	5,39*3,46-0,56*0,1	18.6	18.6					2.75		
12	12	184	3	Кухня	3,35*4,96+3,49*0,08-0,03*0,12	16.9		16.9				2.75		
12	12	184	4	Сан. узел	1,88*1,0	1.9		1.9				2.75		
12	12	184	5	Ванная	2,25*1,88	4.2		4.2				2.75		
12	12	184	6	Жилая комната	3,31*3,60	11.9	11.9					2.75		
12	12	184	7	Жилая комната	3,64*4,95	18.0	18.0					2.75		
12	12	184	8	Кладовая	1,57*2,44	3.8		3.8				2.75		
12	12	184	9	Балкон	4,0*1,0*0,3						1.2			
12	12	184	10	Лоджия	3,04*1,0*0,5						1.5			
					Итого по помещению № 184	90.2	48.5	41.7				2.7		
12	12	185	1	Прихожая	1,61*2,66	4.3		4.3				2.75		
12	12	185	2	Ванная	0,63*1,99+0,78*1,94+0,63*2,3	4.2		4.2				2.75		
12	12	185	3	Жилая комната	2,35*4,03+1,38*4,84	16.2	16.2					2.75		
12	12	185	4	Кухня	3,40*1,79+1,71*3,69	12.4		12.4				2.75		
12	12	185	5	Гардеробная	2,22*1,61	3.6		3.6				2.75		
12	12	185	6	Лоджия	3,15*1,0*0,5						1.6			
					Итого по помещению № 185	40.7	16.2	24.5				1.6		
12	12	186	1	Прихожая	4,04*1,49+1,09*0,4	6.5		6.5				2.75		
12	12	186	2	Ванная	2,79*1,61+0,72*0,27	4.7		4.7				2.75		
12	12	186	3	Кухня	5,81*3,36+0,4*2,83+2,61*1,19	23.8		23.8				2.75		

ЭКСПЛИКАЦИЯ к поэтажному плану здания (строения)

Расположенного в городе (другом поселении) г Краснодар

по ул. (пер.) им. Мурата Ахеджака

№ 12

Литера по плану	Этаж	Номер помещения	Номер по плану здания комнаты, кухни и т.п.	Назначение частей помещения: жилая комната, канцелярское помещение, классная комната, больничная палата, кухня, коридор и т.п.	Формула подсчета площади по внутреннему обмеру	Площадь в кв.м, предназначенная под помещения					Общая площадь по (этажу, строению)	Площадь балконов, лоджий, веранд и террас	Высота помещения по внутр. обмеру	Площадь мест общего пользования	Самовольно возведенная или переоборудованная площадь
						жилые			нежилые						
						Общая	в том числе		Общая	в том числе					
жилая	вспомогательная	основная	вспомогательная												
12	12	186	4	Жилая комната	3,01*4,44-1,21*0,4	12.9	12.9					2.75			
12	12	186	5	Гардеробная	1,80*1,49	2.7		2.7				2.75			
12	12	186	6	Лоджия	2,77*1,0*0,5						1.4				
				Итого по помещению № 186		50.6	12.9	37.7			1.4				
12	12	187	1	Прихожая	2,92*1,66	4.9		4.9				2.75			
12	12	187	2	Сан. узел	2,57*1,9	4.9		4.9				2.75			
12	12	187	3	Кухня	5,76*3,23+2,03*0,52+0,27*2,92+0,24*3,52	21.3		21.3				2.75			
12	12	187	4	Жилая комната	2,99*4,46-1,23*0,60	12.6	12.6					2.75			
12	12	187	5	Сан. узел	1,35*1,45	1.9		1.9				2.75			
12	12	187	6	Коридор	1,10*1,99	2.2		2.2				2.75			
12	12	187	7	Лоджия	3,02*1,0*0,5						1.5				
				Итого по помещению № 187		47.8	12.6	35.2			1.5				
12	12	188	1	Прихожая	3,65*1,52+1,10*0,74	6.4		6.4				2.75			
12	12	188	2	Жилая комната	3,72*3,11+0,52*1,06	12.1	12.1					2.75			
12	12	188	3	Ванная	1,92*2,41	4.6		4.6				2.75			
12	12	188	4	Кухня	4,19*5,63	23.6		23.6				2.75			
12	12	188	5	Лоджия	3,17*1,0*0,5						1.6				
12	12	188	6	Балкон	2,85*1,02*0,3						0.9				
				Итого по помещению № 188		46.7	12.1	34.6			2.5				
12	12	189	1	Жилая комната	5,38*2,96+2,56*3,31-1,1*0,11-1,72*2,96	19.2	19.2					2.75			
12	12	189	2	Ванная	2,18*1,92	4.2		4.2				2.75			
12	12	189	3	Кухня-ниша	1,72*2,96	5.1		5.1				2.75			
12	12	189	4	Балкон	3,01*1,0*0,3						0.9				
				Итого по помещению № 189		28.5	19.2	9.3			0.9				

ЭКСПЛИКАЦИЯ к поэтажному плану здания (строения)

Расположенного в городе (другом поселении) г Краснодар

по ул. (пер.) им. Мурата Ахеджака

№ 12

Литера по плану	Этаж	Номер помещения	Номер по плану здания комнаты, кухни и т.п.	Назначение частей помещения: жилая комната, канцелярское помещение, классная комната, больничная палата, кухня, коридор и т.п.	Формула подсчета площади по внутреннему обмеру	Площадь в кв.м, предназначенная под помещения					Общая площадь по (этажу, строению)	Площадь балконов, лоджий, веранд и террас	Высота помещения по внутр. обмеру	Площадь мест общего пользования	Самовольно возведенная или переоборудованная площадь
						жилые			нежилые						
						Общая	в том числе		Общая	в том числе					
жилая	вспомогательная	основная	вспомогательная												
12	12	190	1	Прихожая	$1,70*1,13+1,28*1,18$	3.4		3.4				2.75			
12	12	190	2	Ванная	$2,12*1,92$	4.1		4.1				2.75			
12	12	190	3	Кухня	$3,02*3,29$	9.9		9.9				2.75			
12	12	190	4	Жилая комната	$5,0*0,81+5,52*1,87+0,52*3,7$ $7+0,50*0,34$	16.5	16.5					2.75			
12	12	190	5	Балкон	$2,99*1,0*0,3$						0.9				
				Итого по помещению № 190		33.9	16.5	17.4			0.9				
12	12		60	Лестничная клетка	$6.40*2.30$								14.7		
12	12		61	Балкон	$1.20*6.77$								8.1		
12	12		62	Лифтовый холл	$4.81*1.70-(0.28*0.47)$							2.75	8.1		
12	12		63	Коридор	$14.65*1.50+(2.10*1.53)+(1.52$ $*5.50)$							2.75	33.6		
12	12		64	Техническое помещение	$2.03*1.99-(0.39*0.48)-$ $(1.56*0.65)$							2.75	2.8		
12	12		151	Лестница	$2,3*6,4$							2.75	14.7		
12	12		152	Балкон	$6,81*1,18$								8.1		
12	12		153	Лифтовый холл	$1,7*4,81-0,47*0,23$							2.75	8.1		
12	12		154	Коридор	$2,1*1,55+21,23*1,52$							2.75	35.5		
12	12		155	Техническое помещение	$1,66*0,55+0,83*1,56+0,47*1,$ 46							2.75	2.9		
				Итого по этажу		675.7	277.7	398.0			812.3	24.0		136.6	

ПОЭТАЖНЫЙ ПЛАН
 строения лит. 12
 по ул. Мухоморова № 12,
 квартира № - Масштаб 1:100

13 этаж

лит 12
 H=3.05

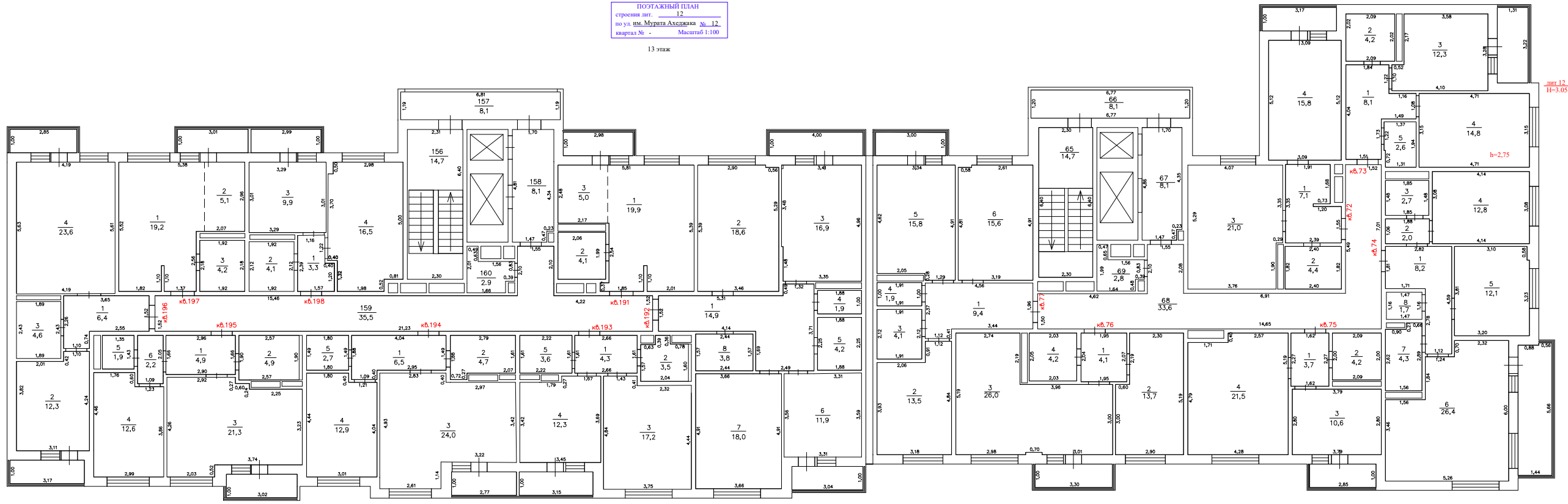

Проект
 Выполнил

ЭКСПЛИКАЦИЯ к поэтажному плану здания (строения)

Расположенного в городе (другом поселении) г Краснодар

по ул. (пер.) им. Мурата Ахеджака

№ 12

Литера по плану	Этаж	Номер помещения	Номер по плану здания комнаты, кухни и т.п.	Назначение частей помещения: жилая комната, канцелярское помещение, классная комната, больничная палата, кухня, коридор и т.п.	Формула подсчета площади по внутреннему обмеру	Площадь в кв.м, предназначенная под помещения					Общая площадь по (этажу, строению)	Площадь балконов, лоджий, веранд и террас	Высота помещения по внутр. обмеру	Площадь мест общего пользования	Самовольно возведенная или переоборудованная площадь
						жилые			нежилые						
						Общая	в том числе		Общая	в том числе					
жилая	вспомогательная	основная	вспомогательная												
12	13	72	1	Прихожая	$2.39*3.35-(0.73*0.12)-(1.74*0.47)$	7.1		7.1				2.75			
12	13	72	2	Сан. узел	$1.82*2.40$	4.4		4.4				2.75			
12	13	72	3	Кухня	$4.07*5.29-(1.90*0.29)$	21.0		21.0				2.75			
12	13	72	4	Жилая комната	$5.12*3.09$	15.8	15.8					2.75			
12	13	72	5	Лоджия	$3.17*1.0*0.5$						1.6				
				Итого по помещению № 72		48.3	15.8	32.5			1.6				
12	13	73	1	Прихожая	$4.04*1.51+(1.16*1.08)+(0.33*2.30)$	8.1		8.1				2.75			
12	13	73	2	Сан. узел	$2.09*2.02$	4.2		4.2				2.75			
12	13	73	3	Кухня	$3.58*3.28+(0.52*1.10)$	12.3		12.3				2.75			
12	13	73	4	Жилая комната	$4.71*3.15$	14.8	14.8					2.75			
12	13	73	5	Кладовая	$1.37*1.94-(0.72*0.06)$	2.6		2.6				2.75			
12	13	73	6	Лоджия	$3.22*1.31*0.5$						2.1				
				Итого по помещению № 73		42.0	14.8	27.2			2.1				
12	13	74	1	Прихожая	$2.82*1.81+(2.78*1.12)$	8.2		8.2				2.75			
12	13	74	2	Прихожая	$1.06*1.88$	2.0		2.0				2.75			
12	13	74	3	Сан. узел	$1.48*1.85$	2.7		2.7				2.75			
12	13	74	4	Жилая комната	$3.08*4.14$	12.8	12.8					2.75			
12	13	74	5	Жилая комната	$3.20*3.81-(0.58*0.10)$	12.1	12.1					2.75			
12	13	74	6	Кухня	$5.26*3.46+(2.32*0.70)+(1.84*3.56)$	26.4		26.4				2.75			
12	13	74	7	Ванная	$2.89*1.56-(0.27*0.90)$	4.3		4.3				2.75			
12	13	74	8	Сан. узел	$1.16*1.47$	1.7		1.7				2.75			
12	13	74	9	Лоджия	$(5.66*1.44-(0.88*0.10))*0.5$						4.0				
				Итого по помещению № 74		70.2	24.9	45.3			4.0				

ЭКСПЛИКАЦИЯ к поэтажному плану здания (строения)

Расположенного в городе (другом поселении) г Краснодар

по ул. (пер.) им. Мурата Ахеджака

№ 12

Литера по плану	Этаж	Номер помещения	Номер по плану здания комнаты, кухни и т.п.	Назначение частей помещения: жилая комната, канцелярское помещение, классная комната, больничная палата, кухня, коридор и т.п.	Формула подсчета площади по внутреннему обмеру	Площадь в кв.м, предназначенная под помещения					Общая площадь по (этажу, строению)	Площадь балконов, лоджий, веранд и террас	Высота помещения по внутр. обмеру	Площадь мест общего пользования	Самовольно возведенная или переоборудованная площадь
						жилые			нежилые						
						Общая	в том числе		Общая	в том числе					
жилая	вспомогательная	основная	вспомогательная												
12	13	75	1	Прихожая	1.62*2.27	3.7		3.7				2.75			
12	13	75	2	Сан. узел	2.09*2.0	4.2		4.2				2.75			
12	13	75	3	Кухня	2.80*3.79	10.6		10.6				2.75			
12	13	75	4	Жилая комната	5.19*4.28-(0.40*1.71)	21.5	21.5					2.75			
12	13	75	5	Лоджия	2.85*1.0*0.5						1.4				
					Итого по помещению № 75	40.0	21.5	18.5			1.4				
12	13	76	1	Прихожая	2.07*1.95	4.1		4.1				2.75			
12	13	76	2	Жилая комната	5.19*2.90-(0.60*2.19)	13.7	13.7					2.75			
12	13	76	3	Кухня	6.69*3.0+(2.74*2.19)-(0.70*0.11)	26.0		26.0				2.75			
12	13	76	4	Сан. узел	2.03*2.05	4.2		4.2				2.75			
12	13	76	5	Балкон	3.30*1.0*0.3						1.0				
					Итого по помещению № 76	48.0	13.7	34.3			1.0				
12	13	77	1	Прихожая	4.56*1.96+(1.12*0.41)	9.4		9.4				2.75			
12	13	77	2	Жилая комната	3.18*4.84-(2.06*0.91)	13.5	13.5					2.75			
12	13	77	3	Ванная	1.91*2.12	4.1		4.1				2.75			
12	13	77	4	Сан. узел	1.0*1.91	1.9		1.9				2.75			
12	13	77	5	Кухня	4.91*3.34-(2.05*0.28)	15.8		15.8				2.75			
12	13	77	6	Жилая комната	3.19*4.91-(0.58*0.10)	15.6	15.6					2.75			
12	13	77	7	Балкон	3.0*1.0*0.3						0.9				
					Итого по помещению № 77	60.3	29.1	31.2			0.9				
12	13	191	1	Жилая комната	5,81*5,39-1,1*0,11-2,54*2,17-1,79*0,37-2,02*2,48	19.9	19.9					2.75			
12	13	191	2	Ванная	2,06*1,99	4.1		4.1				2.75			
12	13	191	3	Кухня-ниша	2,02*2,48	5.0		5.0				2.75			
12	13	191	4	Лоджия	2,98*1,0*0,5						1.5				

ЭКСПЛИКАЦИЯ к поэтажному плану здания (строения)

Расположенного в городе (другом поселении) г Краснодар

по ул. (пер.) им. Мурата Ахеджака

№ 12

Литера по плану	Этаж	Номер помещения	Номер по плану здания комнаты, кухни и т.п.	Назначение частей помещения: жилая комната, канцелярское помещение, классная комната, больничная палата, кухня, коридор и т.п.	Формула подсчета площади по внутреннему обмеру	Площадь в кв.м, предназначенная под помещения					Площадь по (этажу, строению)	Площадь балконов, лоджий, веранд и террас	Высота помещения по внутр. обмеру	Площадь мест общего пользования	Самовольно возведенная или переоборудованная площадь
						жилые			нежилые						
						Общая	в том числе		Общая	в том числе					
жилая	вспомогательная	основная	вспомогательная												
					Итого по помещению № 191	29.0	19.9	9.1				1.5			
12	13	192	1	Прихожая	$1,69*2,49+1,52*5,31+1,32*2,01$	14.9		14.9				2.75			
12	13	192	2	Жилая комната	$5,39*3,46-0,56*0,1$	18.6	18.6					2.75			
12	13	192	3	Кухня	$3,35*4,96+3,51*0,07+0,02*0,15$	16.9		16.9				2.75			
12	13	192	4	Сан. узел	$1,88*1,0$	1.9		1.9				2.75			
12	13	192	5	Ванная	$2,25*1,88$	4.2		4.2				2.75			
12	13	192	6	Жилая комната	$3,31*3,58$	11.9	11.9					2.75			
12	13	192	7	Жилая комната	$3,66*4,91$	18.0	18.0					2.75			
12	13	192	8	Кладовая	$1,57*2,44$	3.8		3.8				2.75			
12	13	192	9	Балкон	$4,0*1,0*0,3$						1.2				
12	13	192	10	Лоджия	$3,04*1,0*0,5$						1.5				
					Итого по помещению № 192	90.2	48.5	41.7				2.7			
12	13	193	1	Прихожая	$1,61*2,66$	4.3		4.3				2.75			
12	13	193	2	Ванная	$0,63*1,57+0,78*1,6+1,98*0,63$	3.5		3.5				2.75			
12	13	193	3	Жилая комната	$2,32*4,44+1,43*4,84$	17.2	17.2					2.75			
12	13	193	4	Кухня	$3,42*1,79+1,67*3,69$	12.3		12.3				2.75			
12	13	193	5	Гардеробная	$2,22*1,61$	3.6		3.6				2.75			
12	13	193	6	Лоджия	$3,15*1,0*0,5$						1.6				
					Итого по помещению № 193	40.9	17.2	23.7				1.6			
12	13	194	1	Прихожая	$4,04*1,49+1,09*0,4$	6.5		6.5				2.75			
12	13	194	2	Ванная	$2,79*1,61+0,72*0,27$	4.7		4.7				2.75			
12	13	194	3	Кухня	$5,81*3,42+0,4*2,83+2,61*1,14$	24.0		24.0				2.75			

ЭКСПЛИКАЦИЯ к поэтажному плану здания (строения)

Расположенного в городе (другом поселении) г Краснодар

по ул. (пер.) им. Мурата Ахеджака

№ 12

Литера по плану	Этаж	Номер помещения	Номер по плану здания комнаты, кухни и т.п.	Назначение частей помещения: жилая комната, канцелярское помещение, классная комната, больничная палата, кухня, коридор и т.п.	Формула подсчета площади по внутреннему обмеру	Площадь в кв.м, предназначенная под помещения					Общая площадь по (этажу, строению)	Площадь балконов, лоджий, веранд и террас	Высота помещения по внутр. обмеру	Площадь мест общего пользования	Самовольно возведенная или переоборудованная площадь
						жилые			нежилые						
						Общая	в том числе		Общая	в том числе					
жилая	вспомогательная	основная	вспомогательная												
12	13	194	4	Жилая комната	3,01*4,44-1,21*0,4	12.9	12.9					2.75			
12	13	194	5	Гардеробная	1,80*1,49	2.7		2.7				2.75			
12	13	194	6	Лоджия	2,77*1,0*0,5						1.4				
					Итого по помещению № 194	50.8	12.9	37.9			1.4				
12	13	195	1	Прихожая	2,96*1,66	4.9		4.9				2.75			
12	13	195	2	Сан. узел	2,57*1,9	4.9		4.9				2.75			
12	13	195	3	Кухня	5,76*3,23+2,03*0,52+0,27*2,92+0,24*3,52	21.3		21.3				2.75			
12	13	195	4	Жилая комната	2,99*4,46-1,23*0,60	12.6	12.6					2.75			
12	13	195	5	Сан. узел	1,35*1,45	1.9		1.9				2.75			
12	13	195	6	Коридор	1,10*1,99	2.2		2.2				2.75			
12	13	195	7	Лоджия	3,02*1,0*0,5						1.5				
					Итого по помещению № 195	47.8	12.6	35.2			1.5				
12	13	196	1	Прихожая	3,65*1,52+1,10*0,74	6.4		6.4				2.75			
12	13	196	2	Жилая комната	3,82*3,11+0,42*1,10	12.3	12.3					2.75			
12	13	196	3	Ванная	1,89*2,43	4.6		4.6				2.75			
12	13	196	4	Кухня	4,19*5,62	23.6		23.6				2.75			
12	13	196	5	Лоджия	3,17*1,0*0,5						1.6				
12	13	196	6	Балкон	2,85*1,02*0,3						0.9				
					Итого по помещению № 196	46.9	12.3	34.6			2.5				
12	13	197	1	Жилая комната	5,38*2,96+2,56*3,31-1,1*0,11-1,72*2,96	19.2	19.2					2.75			
12	13	197	2	Ванная	2,18*1,92	4.2		4.2				2.75			
12	13	197	3	Кухня-ниша	1,72*2,96	5.1		5.1				2.75			
12	13	197	4	Балкон	3,01*1,0*0,3						0.9				
					Итого по помещению № 197	28.5	19.2	9.3			0.9				

ЭКСПЛИКАЦИЯ к поэтажному плану здания (строения)

Расположенного в городе (другом поселении) г Краснодар

по ул. (пер.) им. Мурата Ахеджака

№ 12

Литера по плану	Этаж	Номер помещения	Номер по плану здания комнаты, кухни и т.п.	Назначение частей помещения: жилая комната, канцелярское помещение, классная комната, больничная палата, кухня, коридор и т.п.	Формула подсчета площади по внутреннему обмеру	Площадь в кв.м, предназначенная под помещения					Общая площадь по (этажу, строению)	Площадь балконов, лоджий, веранд и террас	Высота помещения по внутр. обмеру	Площадь мест общего пользования	Самовольно возведенная или переоборудованная площадь
						жилые			нежилые						
						Общая	в том числе		Общая	в том числе					
жилая	вспомогательная	основная	вспомогательная												
12	13	198	1	Прихожая	$1,57*1,2+1,16*1,22$	3.3		3.3				2.75			
12	13	198	2	Ванная	$2,12*1,92$	4.1		4.1				2.75			
12	13	198	3	Кухня	$3,01*3,29$	9.9		9.9				2.75			
12	13	198	4	Жилая комната	$5,0*0,81+5,52*1,98+0,40*3,7$ $0+0,50*0,12$	16.5	16.5					2.75			
12	13	198	5	Балкон	$2,99*1,0*0,3$						0.9				
				Итого по помещению № 198		33.8	16.5	17.3			0.9				
12	13		65	Лестничная клетка	$6.40*2.30$								14.7		
12	13		66	Балкон	$1.20*6.77$								8.1		
12	13		67	Лифтовый холл	$4.81*1.70-(0.28*0.47)$							2.75	8.1		
12	13		68	Коридор	$14.65*1.50+(2.10*1.53)+(1.52$ $*5.50)$							2.75	33.6		
12	13		69	Техническое помещение	$2.03*1.99-(0.39*0.48)-$ $(1.56*0.65)$							2.75	2.8		
12	13		156	Лестница	$2,3*6,4$							2.75	14.7		
12	13		157	Балкон	$6,81*1,19$								8.1		
12	13		158	Лифтовый холл	$1,7*4,81-0,47*0,23$							2.75	8.1		
12	13		159	Коридор	$21,23*1,52+2,1*1,55$							2.75	35.5		
12	13		160	Техническое помещение	$1,66*0,55+0,83*1,56+0,49*1,$ 46							2.75	2.9		
				Итого по этажу		676.7	278.9	397.8			813.3	24.0	136.6		

ПОЭТАЖНЫЙ ПЛАН
строения лит. 12
по ул. им. Мухоморова № 12
квартил № - Масштаб 1:100

14 этаж

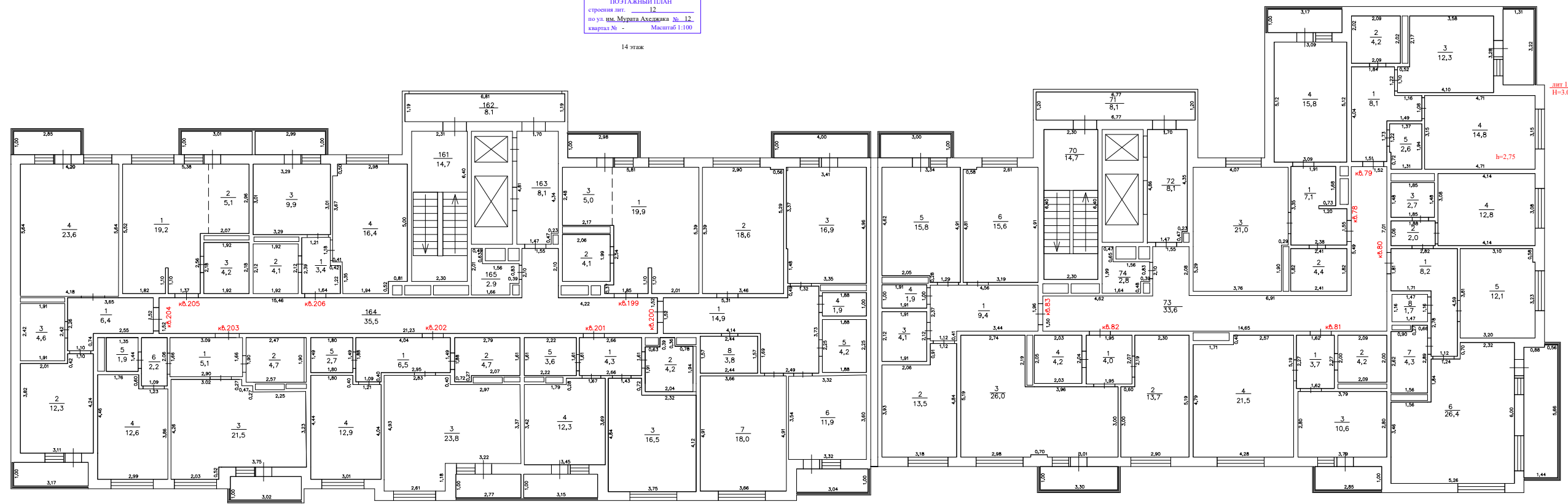

--- Проверка
--- Высота

ЭКСПЛИКАЦИЯ к поэтажному плану здания (строения)

Расположенного в городе (другом поселении) г Краснодар

по ул. (пер.) им. Мурата Ахеджака

№ 12

Литера по плану	Этаж	Номер помещения	Номер по плану здания комнаты, кухни и т.п.	Назначение частей помещения: жилая комната, канцелярское помещение, классная комната, больничная палата, кухня, коридор и т.п.	Формула подсчета площади по внутреннему обмеру	Площадь в кв.м, предназначенная под помещения					Общая площадь по (этажу, строению)	Площадь балконов, лоджий, веранд и террас	Высота помещения по внутр. обмеру	Площадь мест общего пользования	Самовольно возведенная или переоборудованная площадь
						жилые			нежилые						
						Общая	в том числе		Общая	в том числе					
жилая	вспомогательная	основная	вспомогательная												
12	14	78	1	Прихожая	$2.39*3.35-(0.73*0.12)-(1.74*0.47)$	7.1		7.1				2.75			
12	14	78	2	Сан. узел	$1.82*2.40$	4.4		4.4				2.75			
12	14	78	3	Кухня	$4.07*5.29-(1.90*0.29)$	21.0		21.0				2.75			
12	14	78	4	Жилая комната	$5.12*3.09$	15.8	15.8					2.75			
12	14	78	5	Лоджия	$3.17*1.0*0.5$						1.6				
				Итого по помещению № 78		48.3	15.8	32.5			1.6				
12	14	79	1	Прихожая	$4.04*1.51+(1.16*1.08)+(0.33*2.30)$	8.1		8.1				2.75			
12	14	79	2	Сан. узел	$2.09*2.02$	4.2		4.2				2.75			
12	14	79	3	Кухня	$3.58*3.28+(0.52*1.10)$	12.3		12.3				2.75			
12	14	79	4	Жилая комната	$4.71*3.15$	14.8	14.8					2.75			
12	14	79	5	Кладовая	$1.37*1.94-(0.72*0.06)$	2.6		2.6				2.75			
12	14	79	6	Лоджия	$3.22*1.31*0.5$						2.1				
				Итого по помещению № 79		42.0	14.8	27.2			2.1				
12	14	80	1	Прихожая	$2.82*1.81+(2.78*1.12)$	8.2		8.2				2.75			
12	14	80	2	Прихожая	$1.06*1.88$	2.0		2.0				2.75			
12	14	80	3	Сан. узел	$1.48*1.85$	2.7		2.7				2.75			
12	14	80	4	Жилая комната	$3.08*4.14$	12.8	12.8					2.75			
12	14	80	5	Жилая комната	$3.20*3.81-(0.58*0.10)$	12.1	12.1					2.75			
12	14	80	6	Кухня	$5.26*3.46+(2.32*0.70)+(1.84*3.56)$	26.4		26.4				2.75			
12	14	80	7	Ванная	$2.89*1.56-(0.27*0.90)$	4.3		4.3				2.75			
12	14	80	8	Сан. узел	$1.47*1.16$	1.7		1.7				2.75			
12	14	80	9	Лоджия	$(5.66*1.44-(0.88*0.10))*0.5$						4.0				
				Итого по помещению № 80		70.2	24.9	45.3			4.0				

ЭКСПЛИКАЦИЯ к поэтажному плану здания (строения)

Расположенного в городе (другом поселении) г Краснодар

по ул. (пер.) им. Мурата Ахеджака

№ 12

Литера по плану	Этаж	Номер помещения	Номер по плану здания комнаты, кухни и т.п.	Назначение частей помещения: жилая комната, канцелярское помещение, классная комната, больничная палата, кухня, коридор и т.п.	Формула подсчета площади по внутреннему обмеру	Площадь в кв.м, предназначенная под помещения					Общая площадь по (этажу, строению)	Площадь балконов, лоджий, веранд и террас	Высота помещения по внутр. обмеру	Площадь мест общего пользования	Самовольно возведенная или переоборудованная площадь
						жилые			нежилые						
						Общая	в том числе		Общая	в том числе					
жилая	вспомогательная	основная	вспомогательная												
12	14	81	1	Прихожая	1.62*2.27	3.7		3.7				2.75			
12	14	81	2	Сан. узел	2.09*2.0	4.2		4.2				2.75			
12	14	81	3	Кухня	2.80*3.79	10.6		10.6				2.75			
12	14	81	4	Жилая комната	5.19*4.28-(0.40*1.71)	21.5	21.5					2.75			
12	14	81	5	Лоджия	2.85*1.0*0.5						1.4				
				Итого по помещению № 81		40.0	21.5	18.5			1.4				
12	14	82	1	Прихожая	2.07*1.95	4.0		4.0				2.75			
12	14	82	2	Жилая комната	5.19*2.90-(0.60*2.19)	13.7	13.7					2.75			
12	14	82	3	Кухня	6.69*3.0+(2.74*2.19)-(0.70*0.11)	26.0		26.0				2.75			
12	14	82	4	Сан. узел	2.03*2.05	4.2		4.2				2.75			
12	14	82	5	Балкон	3.30*1.0*0.3						1.0				
				Итого по помещению № 82		47.9	13.7	34.2			1.0				
12	14	83	1	Прихожая	4.56*1.96+(1.12*0.41)	9.4		9.4				2.75			
12	14	83	2	Жилая комната	3.18*4.84-(2.06*0.91)	13.5	13.5					2.75			
12	14	83	3	Ванная	1.91*2.12	4.1		4.1				2.75			
12	14	83	4	Сан. узел	1.91*1.0	1.9		1.9				2.75			
12	14	83	5	Кухня	4.91*3.34-(2.05*0.28)	15.8		15.8				2.75			
12	14	83	6	Жилая комната	3.19*4.91-(0.58*0.10)	15.6	15.6					2.75			
12	14	83	7	Балкон	3.0*1.0*0.3						0.9				
				Итого по помещению № 83		60.3	29.1	31.2			0.9				
12	14	199	1	Жилая комната	5,81*5,39-1,1*0,11-2,54*2,17-1,79*0,37-2,02*2,48	19.9	19.9					2.75			
12	14	199	2	Ванная	2,06*1,99	4.1		4.1				2.75			
12	14	199	3	Кухня-ниша	2,02*2,48	5.0		5.0				2.75			
12	14	199	4	Лоджия	2,98*1,0*0,5						1.5				

ЭКСПЛИКАЦИЯ к поэтажному плану здания (строения)

Расположенного в городе (другом поселении) г Краснодар по ул. (пер.) им. Мурата Ахеджака № 12

Литера по плану	Этаж	Номер помещения	Номер по плану здания комнаты, кухни и т.п.	Назначение частей помещения: жилая комната, канцелярское помещение, классная комната, больничная палата, кухня, коридор и т.п.	Формула подсчета площади по внутреннему обмеру	Площадь в кв.м, предназначенная под помещения					Площадь по (этажу, строению)	Площадь балконов, лоджий, веранд и террас	Высота помещения по внутр. обмеру	Площадь мест общего пользования	Самовольно возведенная или переоборудованная площадь
						жилые			нежилые						
						Общая	в том числе		Общая	в том числе					
жилая	вспомогательная	основная	вспомогательная												
					Итого по помещению № 199	29.0	19.9	9.1				1.5			
12	14	200	1	Прихожая	1,69*2,49+1,52*5,31+1,32*2,01	14.9		14.9				2.75			
12	14	200	2	Жилая комната	5,39*3,46-0,56*0,1	18.6	18.6					2.75			
12	14	200	3	Кухня	3,35*4,96+3,48*0,07+0,02*0,14	16.9		16.9				2.75			
12	14	200	4	Сан. узел	1,88*1,0	1.9		1.9				2.75			
12	14	200	5	Ванная	2,25*1,88	4.2		4.2				2.75			
12	14	200	6	Жилая комната	3,32*3,58	11.9	11.9					2.75			
12	14	200	7	Жилая комната	3,66*4,91	18.0	18.0					2.75			
12	14	200	8	Кладовая	1,57*2,44	3.8		3.8				2.75			
12	14	200	9	Балкон	4,0*1,0*0,3						1.2				
12	14	200	10	Лоджия	3,04*1,0*0,5						1.5				
					Итого по помещению № 200	90.2	48.5	41.7				2.7			
12	14	201	1	Прихожая	1,61*2,66	4.3		4.3				2.75			
12	14	201	2	Ванная	0,63*1,91+0,78*1,94+2,3*0,63	4.2		4.2				2.75			
12	14	201	3	Жилая комната	2,32*4,12+1,43*4,84	16.5	16.5					2.75			
12	14	201	4	Кухня	3,42*1,79+1,67*3,69	12.3		12.3				2.75			
12	14	201	5	Гардеробная	2,22*1,61	3.6		3.6				2.75			
12	14	201	6	Лоджия	3,15*1,0*0,5						1.6				
					Итого по помещению № 201	40.9	16.5	24.4				1.6			
12	14	202	1	Прихожая	4,04*1,49+1,09*0,4	6.5		6.5				2.75			
12	14	202	2	Ванная	2,79*1,61+0,72*0,27	4.7		4.7				2.75			
12	14	202	3	Кухня	5,81*3,37+0,4*2,83+2,61*1,18	23.8		23.8				2.75			

ЭКСПЛИКАЦИЯ к поэтажному плану здания (строения)

Расположенного в городе (другом поселении) г Краснодар

по ул. (пер.) им. Мурата Ахеджака

№ 12

Литера по плану	Этаж	Номер помещения	Номер по плану здания комнаты, кухни и т.п.	Назначение частей помещения: жилая комната, канцелярское помещение, классная комната, больничная палата, кухня, коридор и т.п.	Формула подсчета площади по внутреннему обмеру	Площадь в кв.м, предназначенная под помещения					Общая площадь по (этажу, строению)	Площадь балконов, лоджий, веранд и террас	Высота помещения по внутр. обмеру	Площадь мест общего пользования	Самовольно возведенная или переоборудованная площадь
						жилые			нежилые						
						Общая	в том числе		Общая	в том числе					
жилая	вспомогательная	основная	вспомогательная												
12	14	202	4	Жилая комната	3,01*4,44-1,21*0,4	12.9	12.9					2.75			
12	14	202	5	Гардеробная	1,80*1,49	2.7		2.7				2.75			
12	14	202	6	Лоджия	2,77*1,0*0,5						1.4				
				Итого по помещению № 202		50.6	12.9	37.7			1.4				
12	14	203	1	Прихожая	3,09*1,66	5.1		5.1				2.75			
12	14	203	2	Сан. узел	2,47*1,9	4.7		4.7				2.75			
12	14	203	3	Кухня	5,78*3,23+2,03*0,52+0,27*3,02+0,27*3,49	21.5		21.5				2.75			
12	14	203	4	Жилая комната	2,99*4,46-1,23*0,60	12.6	12.6					2.75			
12	14	203	5	Сан. узел	1,35*1,44	1.9		1.9				2.75			
12	14	203	6	Коридор	1,09*2,06	2.2		2.2				2.75			
12	14	203	7	Лоджия	3,02*1,0*0,5						1.5				
				Итого по помещению № 203		48.0	12.6	35.4			1.5				
12	14	204	1	Прихожая	3,65*1,52+1,10*0,74	6.4		6.4				2.75			
12	14	204	2	Жилая комната	3,82*3,11+0,42*1,10	12.3	12.3					2.75			
12	14	204	3	Ванная	1,91*2,42	4.6		4.6				2.75			
12	14	204	4	Кухня	4,19*5,64	23.6		23.6				2.75			
12	14	204	5	Лоджия	3,17*1,0*0,5						1.6				
12	14	204	6	Балкон	2,85*1,02*0,3						0.9				
				Итого по помещению № 204		46.9	12.3	34.6			2.5				
12	14	205	1	Жилая комната	5,38*2,96+2,56*3,31-1,1*0,11-1,72*2,96	19.2	19.2					2.75			
12	14	205	2	Кухня-ниша	1,72*2,96	5.1		5.1				2.75			
12	14	205	3	Ванная	2,18*1,92	4.2		4.2				2.75			
12	14	205	4	Балкон	3,01*1,0*0,3						0.9				
				Итого по помещению № 205		28.5	19.2	9.3			0.9				

ЭКСПЛИКАЦИЯ к поэтажному плану здания (строения)

Расположенного в городе (другом поселении) г Краснодар

по ул. (пер.) им. Мурата Ахеджака

№ 12

Литера по плану	Этаж	Номер помещения	Номер по плану здания комнаты, кухни и т.п.	Назначение частей помещения: жилая комната, канцелярское помещение, классная комната, больничная палата, кухня, коридор и т.п.	Формула подсчета площади по внутреннему обмеру	Площадь в кв.м, предназначенная под помещения					Общая площадь по (этажу, строению)	Площадь балконов, лоджий, веранд и террас	Высота помещения по внутр. обмеру	Площадь мест общего пользования	Самовольно возведенная или переоборудованная площадь
						жилые			нежилые						
						Общая	в том числе		Общая	в том числе					
жилая	вспомогательная	основная	вспомогательная												
12	14	206	1	Прихожая	$1,64*1,22+1,18*1,21$	3.4		3.4				2.75			
12	14	206	2	Ванная	$2,12*1,92$	4.1		4.1				2.75			
12	14	206	3	Кухня	$3,01*3,29$	9.9		9.9				2.75			
12	14	206	4	Жилая комната	$5,0*0,81+5,52*1,94+0,41*3,6$ $7+0,50*0,2$	16.4	16.4					2.75			
12	14	206	5	Балкон	$2,99*1,0*0,3$						0.9				
					Итого по помещению № 206	33.8	16.4	17.4			0.9				
12	14		70	Лестничная клетка	$6.40*2.30$								14.7		
12	14		71	Балкон	$1.20*6.77$								8.1		
12	14		72	Лифтовый холл	$4.81*1.70-(0.28*0.47)$							2.75	8.1		
12	14		73	Коридор	$14.65*1.50+(2.10*1.53)+(1.52$ $*5.50)$							2.75	33.6		
12	14		74	Техническое помещение	$2.03*1.99-(0.39*0.48)-$ $(1.56*0.65)$							2.75	2.8		
12	14		161	Лестница	$2,3*6,4$							2.55	14.7		
12	14		162	Балкон	$6,81*1,19$								8.1		
12	14		163	Лифтовый холл	$4,81*1,7-0,47*0,23$							2.75	8.1		
12	14		164	Коридор	$2,1*1,55+21,23*1,52$							2.75	35.5		
12	14		165	Техническое помещение	$1,66*0,55+0,83*1,56+0,49*1,$ 46							2.75	2.9		
					Итого по этажу	676.6	278.1	398.5			813.2	24.0		136.6	

ПОТОЖНЫЙ ПЛАН
строения №12
на ул. В.с. Мурада Ахмедова № 12
квартал № - Масштаб 1:100

15 этаж

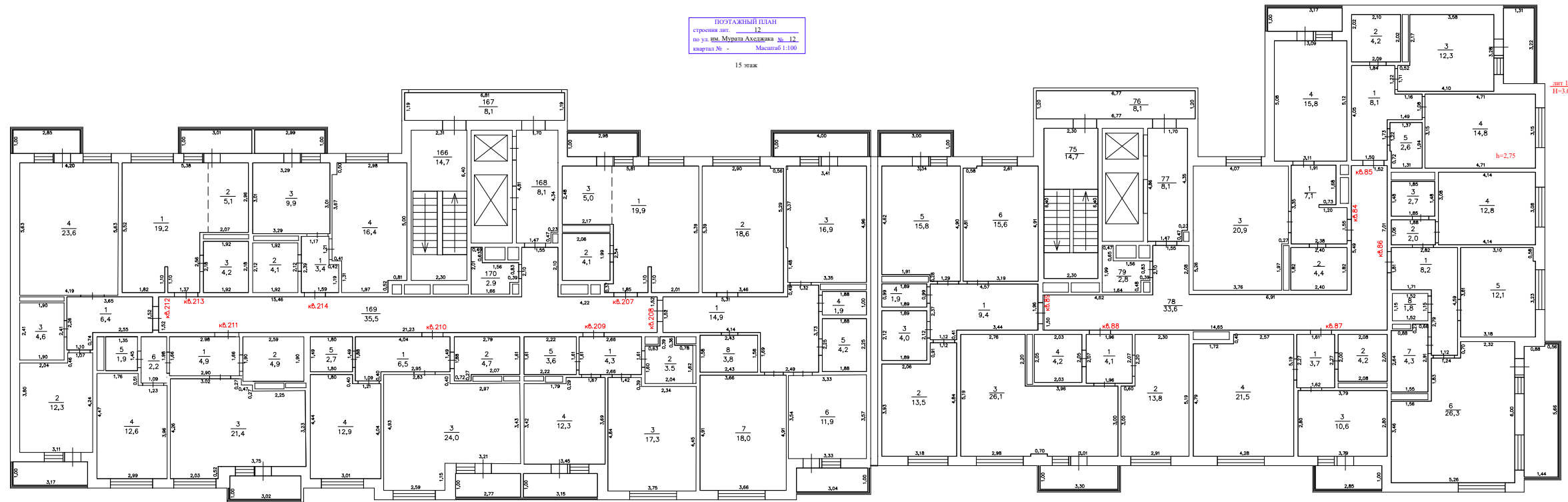

шт. 12,
H=3.05

— — — — — Проектируемые
— — — — — Существующие

ЭКСПЛИКАЦИЯ к поэтажному плану здания (строения)

Расположенного в городе (другом поселении) г Краснодар по ул. (пер.) им. Мурата Ахеджака № 12

Литера по плану	Этаж	Номер помещения	Номер по плану здания комнаты, кухни и т.п.	Назначение частей помещения: жилая комната, канцелярское помещение, классная комната, больничная палата, кухня, коридор и т.п.	Формула подсчета площади по внутреннему обмеру	Площадь в кв.м, предназначенная под помещения					Общая площадь по (этажу, строению)	Площадь балконов, лоджий, веранд и террас	Высота помещения по внутр. обмеру	Площадь мест общего пользования	Самовольно возведенная или переоборудованная площадь
						жилые			нежилые						
						Общая	в том числе		Общая	в том числе					
жилая	вспомогательная	основная	вспомогательная												
12	15	84	1	Прихожая	$2.38*3.35-(0.73*0.12)-(1.74*0.47)$	7.1		7.1				2.75			
12	15	84	2	Сан. узел	$1.82*2.41$	4.4		4.4				2.75			
12	15	84	3	Кухня	$4.07*5.26-(1.97*0.27)$	20.9		20.9				2.75			
12	15	84	4	Жилая комната	$5.08*3.11$	15.8	15.8					2.75			
12	15	84	5	Лоджия	$3.17*1.0*0.5$						1.6				
				Итого по помещению № 84		48.2	15.8	32.4			1.6				
12	15	85	1	Прихожая	$4.05*1.50+(1.16*1.08)+(0.33*2.31)$	8.1		8.1				2.75			
12	15	85	2	Сан. узел	$2.10*2.02$	4.2		4.2				2.75			
12	15	85	3	Кухня	$3.58*3.28+(0.52*1.11)$	12.3		12.3				2.75			
12	15	85	4	Жилая комната	$4.71*3.15$	14.8	14.8					2.75			
12	15	85	5	Кладовая	$1.37*1.94-(0.72*0.06)$	2.6		2.6				2.75			
12	15	85	6	Лоджия	$3.22*1.32*0.5$						2.1				
				Итого по помещению № 85		42.0	14.8	27.2			2.1				
12	15	86	1	Прихожая	$2.82*1.81+(2.79*1.12)$	8.2		8.2				2.75			
12	15	86	2	Прихожая	$1.06*1.88$	2.0		2.0				2.75			
12	15	86	3	Сан. узел	$1.48*1.85$	2.7		2.7				2.75			
12	15	86	4	Жилая комната	$3.08*4.14$	12.8	12.8					2.75			
12	15	86	5	Жилая комната	$3.18*3.81-(0.58*0.10)$	12.1	12.1					2.75			
12	15	86	6	Кухня	$5.26*3.46+(2.32*0.70)+(1.83*3.56)$	26.3		26.3				2.75			
12	15	86	7	Ванная	$2.91*1.55-(0.27*0.88)$	4.3		4.3				2.75			
12	15	86	8	Сан. узел	$1.15*1.52$	1.8		1.8				2.75			
12	15	86	9	Лоджия	$(5.66*1.44-(0.88*0.10))*0.5$						4.0				
				Итого по помещению № 86		70.2	24.9	45.3			4.0				

ЭКСПЛИКАЦИЯ к поэтажному плану здания (строения)

Расположенного в городе (другом поселении) г Краснодар

по ул. (пер.) им. Мурата Ахеджака

№ 12

Литера по плану	Этаж	Номер помещения	Номер по плану здания комнаты, кухни и т.п.	Назначение частей помещения: жилая комната, канцелярское помещение, классная комната, больничная палата, кухня, коридор и т.п.	Формула подсчета площади по внутреннему обмеру	Площадь в кв.м, предназначенная под помещения					Общая площадь по (этажу, строению)	Площадь балконов, лоджий, веранд и террас	Высота помещения по внутр. обмеру	Площадь мест общего пользования	Самовольно возведенная или переоборудованная площадь
						жилые			нежилые						
						Общая	в том числе		Общая	в том числе					
жилая	вспомогательная	основная	вспомогательная												
12	15	87	1	Прихожая	1.61*2.27	3.7		3.7				2.75			
12	15	87	2	Сан. узел	2.08*2.0	4.2		4.2				2.75			
12	15	87	3	Кухня	2.80*3.79	10.6		10.6				2.75			
12	15	87	4	Жилая комната	5.19*4.28-(0.40*1.72)	21.5	21.5					2.75			
12	15	87	5	Лоджия	2.83*1.02*0.5						1.4				
					Итого по помещению № 87	40.0	21.5	18.5			1.4				
12	15	88	1	Прихожая	2.07*1.96	4.1		4.1				2.75			
12	15	88	2	Жилая комната	5.19*2.91-(0.60*2.20)	13.8	13.8					2.75			
12	15	88	3	Кухня	6.69*3.0+(2.76*2.20)-(0.70*0.11)	26.1		26.1				2.75			
12	15	88	4	Сан. узел	2.03*2.05	4.2		4.2				2.75			
12	15	88	5	Балкон	3.30*1.0*0.3						1.0				
					Итого по помещению № 88	48.2	13.8	34.4			1.0				
12	15	89	1	Прихожая	4.57*1.96+(1.12*0.41)	9.4		9.4				2.75			
12	15	89	2	Жилая комната	3.18*4.84-(2.06*0.91)	13.5	13.5					2.75			
12	15	89	3	Ванная	1.89*2.12	4.0		4.0				2.75			
12	15	89	4	Сан. узел	1.89*0.99	1.9		1.9				2.75			
12	15	89	5	Кухня	4.90*3.34-(1.91*0.28)	15.8		15.8				2.75			
12	15	89	6	Жилая комната	3.19*4.91-(0.58*0.10)	15.6	15.6					2.75			
12	15	89	7	Балкон	3.0*1.0*0.3						0.9				
					Итого по помещению № 89	60.2	29.1	31.1			0.9				
12	15	207	1	Жилая комната	5,81*5,39-1,1*0,11-2,54*2,17-1,79*0,37-2,02*2,48	19.9	19.9					2.75			
12	15	207	2	Ванная	2,06*1,99	4.1		4.1				2.75			
12	15	207	3	Кухня-ниша	2,02*2,48	5.0		5.0				2.75			
12	15	207	4	Лоджия	2,98*1,0*0,5						1.5				

ЭКСПЛИКАЦИЯ к поэтажному плану здания (строения)

Расположенного в городе (другом поселении) г Краснодар

по ул. (пер.) им. Мурата Ахеджака

№ 12

Литера по плану	Этаж	Номер помещения	Номер по плану здания комнаты, кухни и т.п.	Назначение частей помещения: жилая комната, канцелярское помещение, классная комната, больничная палата, кухня, коридор и т.п.	Формула подсчета площади по внутреннему обмеру	Площадь в кв.м, предназначенная под помещения					Площадь по (этажу, строению)	Площадь балконов, лоджий, веранд и террас	Высота помещения по внутр. обмеру	Площадь мест общего пользования	Самовольно возведенная или переоборудованная площадь
						жилые			нежилые						
						Общая	в том числе		Общая	в том числе					
жилая	вспомогательная	основная	вспомогательная												
					Итого по помещению № 207	29.0	19.9	9.1				1.5			
12	15	208	1	Прихожая	$1,69*2,49+1,52*5,31+1,32*2,01$	14.9		14.9				2.75			
12	15	208	2	Жилая комната	$5,39*3,46-0,56*0,1$	18.6	18.6					2.75			
12	15	208	3	Кухня	$3,35*4,96+3,37*0,07+0,02*0,15$	16.9		16.9				2.75			
12	15	208	4	Сан. узел	$1,88*1,0$	1.9		1.9				2.75			
12	15	208	5	Ванная	$2,25*1,88$	4.2		4.2				2.75			
12	15	208	6	Жилая комната	$3,33*3,56$	11.9	11.9					2.75			
12	15	208	7	Жилая комната	$3,66*4,91$	18.0	18.0					2.75			
12	15	208	8	Кладовая	$1,58*2,43$	3.8		3.8				2.75			
12	15	208	9	Балкон	$4,0*1,0*0,3$						1.2				
12	15	208	10	Лоджия	$3,04*1,0*0,5$						1.5				
					Итого по помещению № 208	90.2	48.5	41.7				2.7			
12	15	209	1	Прихожая	$1,61*2,66$	4.3		4.3				2.75			
12	15	209	2	Ванная	$0,63*1,60+0,78*1,62+1,99*0,63$	3.5		3.5				2.75			
12	15	209	3	Жилая комната	$2,34*4,45+1,42*4,84$	17.3	17.3					2.75			
12	15	209	4	Кухня	$3,42*1,79+1,67*3,69$	12.3		12.3				2.75			
12	15	209	5	Гардеробная	$2,22*1,61$	3.6		3.6				2.75			
12	15	209	6	Лоджия	$3,15*1,0*0,5$						1.6				
					Итого по помещению № 209	41.0	17.3	23.7				1.6			
12	15	210	1	Прихожая	$4,04*1,49+1,09*0,4$	6.5		6.5				2.75			
12	15	210	2	Ванная	$2,79*1,61+0,72*0,27$	4.7		4.7				2.75			
12	15	210	3	Кухня	$5,81*3,43+0,4*2,83+2,59*1,15$	24.0		24.0				2.75			

ЭКСПЛИКАЦИЯ к поэтажному плану здания (строения)

Расположенного в городе (другом поселении) г Краснодар

по ул. (пер.) им. Мурата Ахеджака

№ 12

Литера по плану	Этаж	Номер помещения	Номер по плану здания комнаты, кухни и т.п.	Назначение частей помещения: жилая комната, канцелярское помещение, классная комната, больничная палата, кухня, коридор и т.п.	Формула подсчета площади по внутреннему обмеру	Площадь в кв.м, предназначенная под помещения					Общая площадь по (этажу, строению)	Площадь балконов, лоджий, веранд и террас	Высота помещения по внутр. обмеру	Площадь мест общего пользования	Самовольно возведенная или переоборудованная площадь
						жилые			нежилые						
						Общая	в том числе		Общая	в том числе					
жилая	вспомогательная	основная	вспомогательная												
12	15	210	4	Жилая комната	3,01*4,44-1,21*0,4	12.9	12.9					2.75			
12	15	210	5	Гардеробная	1,80*1,49	2.7		2.7				2.75			
12	15	210	6	Лоджия	2,77*1,0*0,5						1.4				
					Итого по помещению № 210	50.8	12.9	37.9			1.4				
12	15	211	1	Прихожая	2,98*1,66	4.9		4.9				2.75			
12	15	211	2	Сан. узел	2,59*1,9	4.9		4.9				2.75			
12	15	211	3	Кухня	5,76*3,23+2,03*0,52+0,27*3,02+0,27*3,49	21.4		21.4				2.75			
12	15	211	4	Жилая комната	2,99*4,46-1,23*0,60	12.6	12.6					2.75			
12	15	211	5	Сан. узел	1,35*1,45	1.9		1.9				2.75			
12	15	211	6	Коридор	1,09*1,98	2.2		2.2				2.75			
12	15	211	7	Лоджия	3,02*1,0*0,5						1.5				
					Итого по помещению № 211	47.9	12.6	35.3			1.5				
12	15	212	1	Прихожая	3,65*1,52+1,10*0,74	6.4		6.4				2.75			
12	15	212	2	Жилая комната	3,80*3,11+0,46*1,07	12.3	12.3					2.75			
12	15	212	3	Ванная	1,9*2,41	4.6		4.6				2.75			
12	15	212	4	Кухня	4,19*5,63	23.6		23.6				2.75			
12	15	212	5	Лоджия	3,17*1,0*0,5						1.6				
12	15	212	6	Балкон	2,85*1,02*0,3						0.9				
					Итого по помещению № 212	46.9	12.3	34.6			2.5				
12	15	213	1	Жилая комната	5,38*2,96+2,56*3,31-1,1*0,11-1,72*2,96	19.2	19.2					2.75			
12	15	213	2	Кухня-ниша	1,72*2,96	5.1		5.1				2.75			
12	15	213	3	Ванная	2,18*1,92	4.2		4.2				2.75			
12	15	213	4	Балкон	3,01*1,0*0,3						0.9				
					Итого по помещению № 213	28.5	19.2	9.3			0.9				

ЭКСПЛИКАЦИЯ к поэтажному плану здания (строения)

Расположенного в городе (другом поселении) г Краснодар

по ул. (пер.) им. Мурата Ахеджака

№ 12

Литера по плану	Этаж	Номер помещения	Номер по плану здания комнаты, кухни и т.п.	Назначение частей помещения: жилая комната, канцелярское помещение, классная комната, больничная палата, кухня, коридор и т.п.	Формула подсчета площади по внутреннему обмеру	Площадь в кв.м, предназначенная под помещения					Общая площадь по (этажу, строению)	Площадь балконов, лоджий, веранд и террас	Высота помещения по внутр. обмеру	Площадь мест общего пользования	Самовольно возведенная или переоборудованная площадь
						жилые			нежилые						
						Общая	в том числе		Общая	в том числе					
жилая	вспомогательная	основная	вспомогательная												
12	15	214	1	Прихожая	$1,59*1,19+1,17*1,21$	3.3		3.3				2.75			
12	15	214	2	Ванная	$2,12*1,92$	4.1		4.1				2.75			
12	15	214	3	Кухня	$3,01*3,29$	9.9		9.9				2.75			
12	15	214	4	Жилая комната	$5,0*0,81+5,52*1,97+0,41*3,6$ $7+0,50*0,18$	16.5	16.5					2.75			
12	15	214	5	Балкон	$2,99*1,0*0,3$						0.9				
				Итого по помещению № 214		33.8	16.5	17.3			0.9				
12	15		75	Лестничная клетка	$6.40*2.30$								14.7		
12	15		76	Балкон	$1.20*6.77$								8.1		
12	15		77	Лифтовый холл	$4.81*1.70-(0.28*0.47)$							2.75	8.1		
12	15		78	Коридор	$14.65*1.50+(2.10*1.53)+(1.52$ $*5.50)$							2.75	33.6		
12	15		79	Техническое помещение	$2.03*1.99-(0.39*0.48)-$ $(1.56*0.65)$							2.75	2.8		
12	15		166	Лестница	$2,3*6,4$							2.75	14.7		
12	15		167	Балкон	$6,81*1,19$								8.1		
12	15		168	Лифтовый холл	$1,7*4,81-0,47*0,23$							2.75	8.1		
12	15		169	Коридор	$21,23*1,52+2,1*1,55$							2.75	35.5		
12	15		170	Техническое помещение	$1,66*0,55+0,83*1,56+0,49*1,$ 46							2.75	2.9		
				Итого по этажу		676.9	279.1	397.8			813.5	24.0		136.6	

ПОСТЕЛЖНЫЙ ПЛАН
страница № 12
по ул. Мухоморова № 12
квартира № - Масштаб 1:100

16 этаж

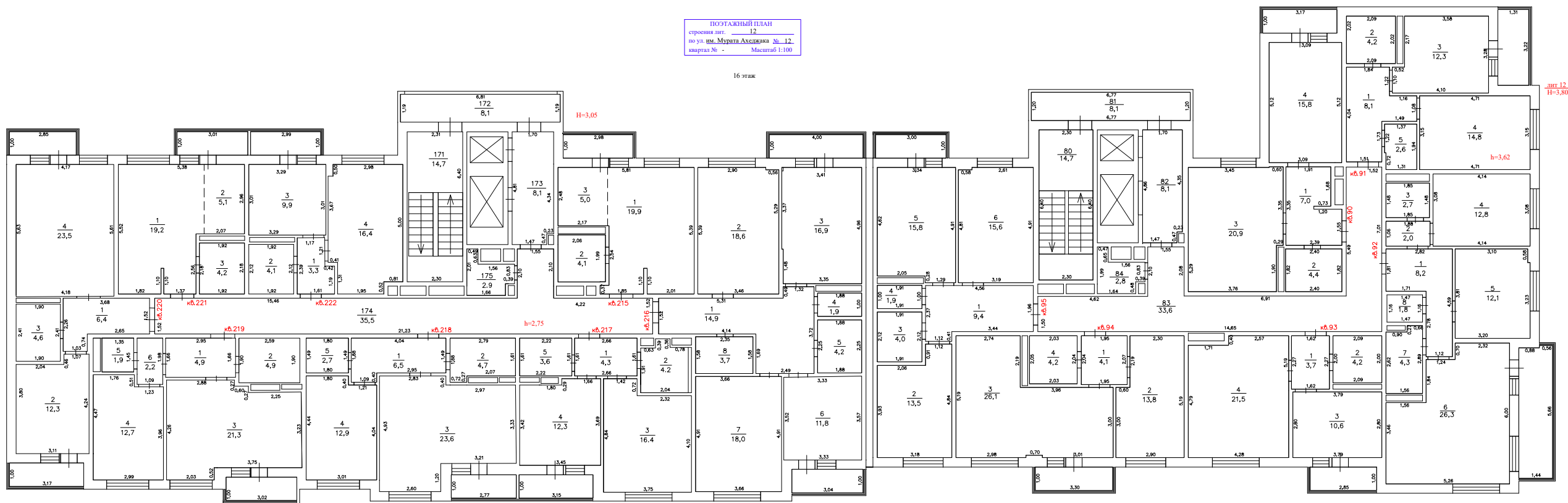

шир. 1,2
Н=3,50

--- Прочерки
--- Выноски

ЭКСПЛИКАЦИЯ к поэтажному плану здания (строения)

Расположенного в городе (другом поселении) г Краснодар

по ул. (пер.) им. Мурата Ахеджака

№ 12

Литера по плану	Этаж	Номер помещения	Номер по плану здания комнаты, кухни и т.п.	Назначение частей помещения: жилая комната, канцелярское помещение, классная комната, больничная палата, кухня, коридор и т.п.	Формула подсчета площади по внутреннему обмеру	Площадь в кв.м, предназначенная под помещения					Общая площадь по (этажу, строению)	Площадь балконов, лоджий, веранд и террас	Высота помещения по внутр. обмеру	Площадь мест общего пользования	Самовольно возведенная или переоборудованная площадь
						жилые			нежилые						
						Общая	в том числе		Общая	в том числе					
жилая	вспомогательная	основная	вспомогательная												
12	16	90	1	Прихожая	$2.38*3.35-(0.73*0.12)-(1.74*0.47)$	7.1		7.1				3.62			
12	16	90	2	Сан. узел	$1.82*2.41$	4.4		4.4				3.62			
12	16	90	3	Кухня	$4.07*5.26-(1.97*0.27)$	20.9		20.9				3.62			
12	16	90	4	Жилая комната	$5.08*3.11$	15.8	15.8					3.62			
12	16	90	5	Лоджия	$3.17*1.0*0.5$						1.6				
				Итого по помещению № 90		48.2	15.8	32.4			1.6				
12	16	91	1	Прихожая	$4.05*1.50+(1.16*1.08)+(0.33*2.31)$	8.1		8.1				3.62			
12	16	91	2	Сан. узел	$2.10*2.02$	4.2		4.2				3.62			
12	16	91	3	Кухня	$3.58*3.28+(0.52*1.11)$	12.3		12.3				3.62			
12	16	91	4	Жилая комната	$4.71*3.15$	14.8	14.8					3.62			
12	16	91	5	Кладовая	$1.37*1.94-(0.72*0.06)$	2.6		2.6				3.62			
12	16	91	6	Лоджия	$3.22*1.32*0.5$						2.1				
				Итого по помещению № 91		42.0	14.8	27.2			2.1				
12	16	92	1	Прихожая	$2.82*1.81+(2.79*1.12)$	8.2		8.2				3.62			
12	16	92	2	Прихожая	$1.06*1.88$	2.0		2.0				3.62			
12	16	92	3	Сан. узел	$1.48*1.85$	2.7		2.7				3.62			
12	16	92	4	Жилая комната	$3.08*4.14$	12.8	12.8					3.62			
12	16	92	5	Жилая комната	$3.18*3.81-(0.58*0.10)$	12.1	12.1					3.62			
12	16	92	6	Кухня	$5.26*3.46+(2.32*0.70)+(1.83*3.56)$	26.3		26.3				3.62			
12	16	92	7	Ванная	$2.91*1.55-(0.27*0.88)$	4.3		4.3				3.62			
12	16	92	8	Сан. узел	$1.15*1.52$	1.8		1.8				3.62			
12	16	92	9	Лоджия	$(5.66*1.44-(0.88*0.10))*0.5$						4.0				
				Итого по помещению № 92		70.2	24.9	45.3			4.0				

ЭКСПЛИКАЦИЯ к поэтажному плану здания (строения)

Расположенного в городе (другом поселении) г Краснодар

по ул. (пер.) им. Мурата Ахеджака

№ 12

Литера по плану	Этаж	Номер помещения	Номер по плану здания комнаты, кухни и т.п.	Назначение частей помещения: жилая комната, канцелярское помещение, классная комната, больничная палата, кухня, коридор и т.п.	Формула подсчета площади по внутреннему обмеру	Площадь в кв.м, предназначенная под помещения					Общая площадь по (этажу, строению)	Площадь балконов, лоджий, веранд и террас	Высота помещения по внутр. обмеру	Площадь мест общего пользования	Самовольно возведенная или переоборудованная площадь	
						жилые			нежилые							
						Общая	в том числе		Общая	в том числе						
							жилая	вспомогательная		основная						вспомогательная
12	16	93	1	Прихожая	1.61*2.27	3.7		3.7				3.62				
12	16	93	2	Сан. узел	2.08*2.0	4.2		4.2				3.62				
12	16	93	3	Кухня	2.80*3.79	10.6		10.6				3.62				
12	16	93	4	Жилая комната	5.19*4.28-(0.40*1.72)	21.5	21.5					3.62				
12	16	93	5	Лоджия	2.83*1.02*0.5						1.4					
					Итого по помещению № 93	40.0	21.5	18.5			1.4					
12	16	94	1	Прихожая	2.07*1.96	4.1		4.1				3.62				
12	16	94	2	Жилая комната	5.19*2.91-(0.60*2.20)	13.8	13.8					3.62				
12	16	94	3	Кухня	6.69*3.0+(2.76*2.20)-(0.70*0.11)	26.1		26.1				3.62				
12	16	94	4	Сан. узел	2.03*2.05	4.2		4.2				3.62				
12	16	94	5	Балкон	3.30*1.0*0.3						1.0					
					Итого по помещению № 94	48.2	13.8	34.4			1.0					
12	16	95	1	Прихожая	4.57*1.96+(1.12*0.41)	9.4		9.4				3.62				
12	16	95	2	Жилая комната	3.18*4.84-(2.06*0.91)	13.5	13.5					3.62				
12	16	95	3	Ванная	1.89*2.12	4.0		4.0				3.62				
12	16	95	4	Сан. узел	1.89*0.99	1.9		1.9				3.62				
12	16	95	5	Кухня	4.90*3.34-(1.91*0.28)	15.8		15.8				3.62				
12	16	95	6	Жилая комната	3.19*4.91-(0.58*0.10)	15.6	15.6					3.62				
12	16	95	7	Балкон	3.0*1.0*0.3						0.9					
					Итого по помещению № 95	60.2	29.1	31.1			0.9					
12	16	215	1	Жилая комната	5,81*5,39-1,1*0,11-2,54*2,17-1,79*0,37-2,02*2,48	19.9	19.9					2.75				
12	16	215	2	Ванная	2,06*1,99	4.1		4.1				2.75				
12	16	215	3	Кухня-ниша	2,02*2,48	5.0		5.0				2.75				
12	16	215	4	Лоджия	2,98*1,0*0,5						1.5					

ЭКСПЛИКАЦИЯ к поэтажному плану здания (строения)

Расположенного в городе (другом поселении) г Краснодар

по ул. (пер.) им. Мурата Ахеджака

№ 12

Литера по плану	Этаж	Номер помещения	Номер по плану здания комнаты, кухни и т.п.	Назначение частей помещения: жилая комната, канцелярское помещение, классная комната, больничная палата, кухня, коридор и т.п.	Формула подсчета площади по внутреннему обмеру	Площадь в кв.м, предназначенная под помещения					Площадь по (этажу, строению)	Площадь балконов, лоджий, веранд и террас	Высота помещения по внутр. обмеру	Площадь мест общего пользования	Самовольно возведенная или переоборудованная площадь
						жилые			нежилые						
						Общая	в том числе		Общая	в том числе					
жилая	вспомогательная	основная	вспомогательная												
					Итого по помещению № 215	29.0	19.9	9.1				1.5			
12	16	216	1	Прихожая	$1,69*2,49+1,52*5,31+1,32*2,01$	14.9		14.9				2.75			
12	16	216	2	Жилая комната	$5,39*3,46-0,56*0,1$	18.6	18.6					2.75			
12	16	216	3	Кухня	$3,35*4,96+3,37*0,07+0,02*0,15$	16.9		16.9				2.75			
12	16	216	4	Сан. узел	$1,88*1,0$	1.9		1.9				2.75			
12	16	216	5	Ванная	$2,25*1,88$	4.2		4.2				2.75			
12	16	216	6	Жилая комната	$3,33*3,55$	11.8	11.8					2.75			
12	16	216	7	Жилая комната	$3,66*4,91$	18.0	18.0					2.75			
12	16	216	8	Кладовая	$1,58*2,35$	3.7		3.7				2.75			
12	16	216	9	Балкон	$4,0*1,0*0,3$						1.2				
12	16	216	10	Лоджия	$3,04*1,0*0,5$						1.5				
					Итого по помещению № 216	90.0	48.4	41.6				2.7			
12	16	217	1	Прихожая	$1,61*2,66$	4.3		4.3				2.75			
12	16	217	2	Ванная	$0,63*1,91+0,78*1,94+2,3*0,63$	4.2		4.2				2.75			
12	16	217	3	Жилая комната	$2,32*4,10+1,42*4,84$	16.4	16.4					2.75			
12	16	217	4	Кухня	$3,42*3,45+1,66*0,29$	12.3		12.3				2.75			
12	16	217	5	Гардеробная	$2,22*1,61$	3.6		3.6				2.75			
12	16	217	6	Лоджия	$3,15*1,0*0,5$						1.6				
					Итого по помещению № 217	40.8	16.4	24.4				1.6			
12	16	218	1	Прихожая	$4,04*1,49+1,09*0,4$	6.5		6.5				2.75			
12	16	218	2	Ванная	$2,79*1,61+0,72*0,27$	4.7		4.7				2.75			
12	16	218	3	Кухня	$5,81*3,33+0,4*2,83+2,60*1,20$	23.6		23.6				2.75			

ЭКСПЛИКАЦИЯ к поэтажному плану здания (строения)

Расположенного в городе (другом поселении) г Краснодар

по ул. (пер.) им. Мурата Ахеджака

№ 12

Литера по плану	Этаж	Номер помещения	Номер по плану здания комнаты, кухни и т.п.	Назначение частей помещения: жилая комната, канцелярское помещение, классная комната, больничная палата, кухня, коридор и т.п.	Формула подсчета площади по внутреннему обмеру	Площадь в кв.м, предназначенная под помещения					Общая площадь по (этажу, строению)	Площадь балконов, лоджий, веранд и террас	Высота помещения по внутр. обмеру	Площадь мест общего пользования	Самовольно возведенная или переоборудованная площадь
						жилые			нежилые						
						Общая	в том числе		Общая	в том числе					
жилая	вспомогательная	основная	вспомогательная												
12	16	218	4	Жилая комната	3,01*4,44-1,21*0,4	12.9	12.9					2.75			
12	16	218	5	Гардеробная	1,80*1,49	2.7		2.7				2.75			
12	16	218	6	Лоджия	2,77*1,0*0,5						1.4				
					Итого по помещению № 218	50.4	12.9	37.5			1.4				
12	16	219	1	Прихожая	2,95*1,66	4.9		4.9				2.75			
12	16	219	2	Сан. узел	2,59*1,9	4.9		4.9				2.75			
12	16	219	3	Кухня	5,76*3,23+2,03*0,52+0,27*2,92+0,24*3,52	21.3		21.3				2.75			
12	16	219	4	Жилая комната	2,99*4,47-1,23*0,51	12.7	12.7					2.75			
12	16	219	5	Сан. узел	1,35*1,45	1.9		1.9				2.75			
12	16	219	6	Коридор	1,09*1,98	2.2		2.2				2.75			
12	16	219	7	Лоджия	3,02*1,0*0,5						1.5				
					Итого по помещению № 219	47.9	12.7	35.2			1.5				
12	16	220	1	Прихожая	3,68*1,52+1,03*0,74	6.4		6.4				2.75			
12	16	220	2	Жилая комната	3,80*3,11+0,46*1,07	12.3	12.3					2.75			
12	16	220	3	Ванная	1,90*2,41	4.6		4.6				2.75			
12	16	220	4	Кухня	4,18*5,62	23.5		23.5				2.75			
12	16	220	5	Лоджия	3,17*1,0*0,5						1.6				
12	16	220	6	Балкон	2,85*1,02*0,3						0.9				
					Итого по помещению № 220	46.8	12.3	34.5			2.5				
12	16	221	1	Жилая комната	5,38*2,96+2,56*3,31-1,1*0,11-1,72*2,96	19.2	19.2					2.75			
12	16	221	2	Кухня-ниша	1,72*2,96	5.1		5.1				2.75			
12	16	221	3	Ванная	2,18*1,92	4.2		4.2				2.75			
12	16	221	4	Балкон	3,01*1,0*0,3						0.9				

ЭКСПЛИКАЦИЯ к поэтажному плану здания (строения)

Расположенного в городе (другом поселении) г Краснодар

по ул. (пер.) им. Мурата Ахеджака

№ 12

Литера по плану	Этаж	Номер помещения	Номер по плану здания комнаты, кухни и т.п.	Назначение частей помещения: жилая комната, канцелярское помещение, классная комната, больничная палата, кухня, коридор и т.п.	Формула подсчета площади по внутреннему обмеру	Площадь в кв.м, предназначенная под помещения					Общая площадь по (этажу, строению)	Площадь балконов, лоджий, веранд и террас	Высота помещения по внутр. обмеру	Площадь мест общего пользования	Самовольно возведенная или переоборудованная площадь
						жилые			нежилые						
						Общая	в том числе		Общая	в том числе					
жилая	вспомогательная	основная	вспомогательная												
					Итого по помещению № 221	28.5	19.2	9.3				0.9			
12	16	222	1	Прихожая	$1,61*1,19+1,17*1,21$	3.3		3.3					2.75		
12	16	222	2	Ванная	$2,12*1,92$	4.1		4.1					2.75		
12	16	222	3	Кухня	$3,01*3,29$	9.9		9.9					2.75		
12	16	222	4	Жилая комната	$5,0*0,81+5,52*1,95+0,41*3,6$ $7+0,50*0,2$	16.4	16.4						2.75		
12	16	222	5	Балкон	$2,99*1,0*0,3$							0.9			
					Итого по помещению № 222	33.7	16.4	17.3				0.9			
12	16		80	Лестничная клетка	$6,40*2,30$									14.7	
12	16		81	Балкон	$1,20*6,77$									8.1	
12	16		82	Лифтовый холл	$4,81*1,70-(0,28*0,47)$								3.62	8.1	
12	16		83	Коридор	$14,65*1,50+(2,10*1,53)+(1,52$ $*5,50)$								3.62	33.6	
12	16		84	Техническое помещение	$2,03*1,99-(0,39*0,48)-$ $(1,56*0,65)$								3.62	2.8	
12	16		171	Лестница	$2,3*6,4$									14.7	
12	16		172	Балкон	$6,81*1,19$									8.1	
12	16		173	Лифтовый холл	$4,81*1,7-0,47*0,23$								2.75	8.1	
12	16		174	Коридор	$21,23*1,52+1,55*2,1$								2.75	35.5	
12	16		175	Техническое помещение	$1,66*0,55+0,83*1,56+0,49*1,$ 46								2.75	2.9	
					Итого по этажу	675.9	278.1	397.8				812.5	24.0	136.6	

ПОЭТАЖНЫЙ ПЛАН
 строения лит. 12
 по ул. им. Мурата Ахеджака № 12
 квартал № - Масштаб 1:100

17 этаж

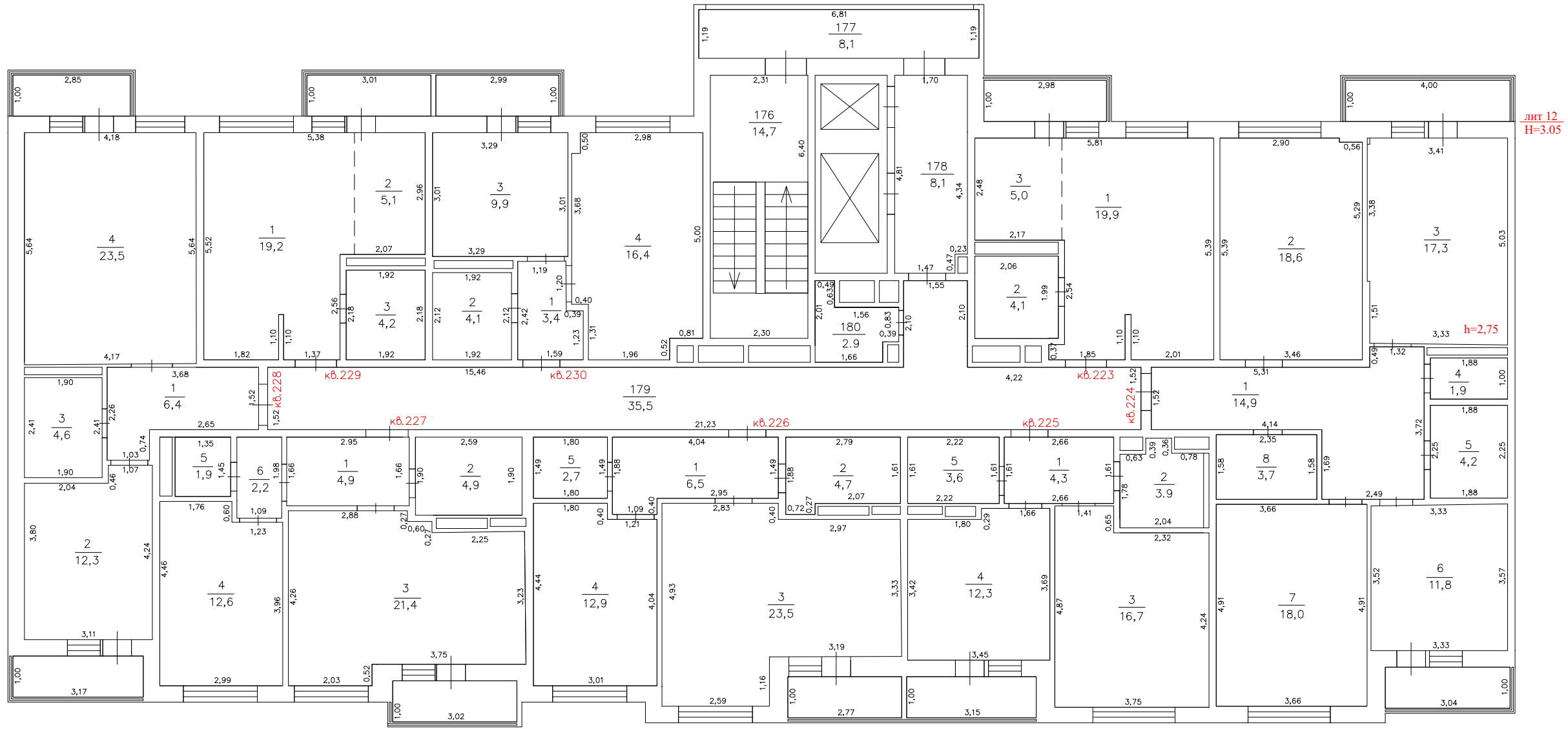

____ Проверил _____
 ____ Выполнил _____

ЭКСПЛИКАЦИЯ к поэтажному плану здания (строения)

Расположенного в городе (другом поселении) г Краснодар

по ул. (пер.) им. Мурата Ахеджака

№ 12

Литера по плану	Этаж	Номер помещения	Номер по плану здания комнаты, кухни и т.п.	Назначение частей помещения: жилая комната, канцелярское помещение, классная комната, больничная палата, кухня, коридор и т.п.	Формула подсчета площади по внутреннему обмеру	Площадь в кв.м, предназначенная под помещения					Общая площадь по (этажу, строению)	Площадь балконов, лоджий, веранд и террас	Высота помещения по внутр. обмеру	Площадь мест общего пользования	Самовольно возведенная или переоборудованная площадь
						жилые			нежилые						
						Общая	в том числе		Общая	в том числе					
жилая	вспомогательная	основная	вспомогательная												
12	17	223	1	Жилая комната	5,81*5,39-1,1*0,11-2,54*2,17 -1,79*0,37-2,02*2,48	19.9	19.9					2.75			
12	17	223	2	Ванная	2,06*1,99	4.1		4.1				2.75			
12	17	223	3	Кухня-ниша	2,02*2,48	5.0		5.0				2.75			
12	17	223	4	Лоджия	2,98*1,0*0,5						1.5				
				Итого по помещению № 223		29.0	19.9	9.1			1.5				
12	17	224	1	Прихожая	1,69*2,49+1,52*5,31+1,32*2,01	14.9		14.9				2.75			
12	17	224	2	Жилая комната	5,39*3,46-0,56*0,1	18.6	18.6					2.75			
12	17	224	3	Кухня	3,33*5,09+3,38*0,09+0,04*0,13	17.3		17.3				2.75			
12	17	224	4	Сан. узел	1,88*1,0	1.9		1.9				2.75			
12	17	224	5	Ванная	2,25*1,88	4.2		4.2				2.75			
12	17	224	6	Жилая комната	3,33*3,54	11.8	11.8					2.75			
12	17	224	7	Жилая комната	3,66*4,91	18.0	18.0					2.75			
12	17	224	8	Кладовая	1,58*2,35	3.7		3.7				2.75			
12	17	224	9	Балкон	4,0*1,0*0,3						1.2				
12	17	224	10	Лоджия	3,04*1,0*0,5						1.5				
				Итого по помещению № 224		90.4	48.4	42.0			2.7				
12	17	225	1	Прихожая	1,61*2,66	4.3		4.3				2.75			
12	17	225	2	Ванная	0,63*1,78+0,63*2,17+1,81*0,78	3.9		3.9				2.75			
12	17	225	3	Жилая комната	2,32*4,24+1,41*4,87	16.7	16.7					2.75			
12	17	225	4	Кухня	3,45*1,80+1,66*3,69	12.3		12.3				2.75			
12	17	225	5	Гардеробная	2,22*1,61	3.6		3.6				2.75			
12	17	225	6	Лоджия	3,15*1,0*0,5						1.6				
				Итого по помещению № 225		40.8	16.7	24.1			1.6				

ЭКСПЛИКАЦИЯ к поэтажному плану здания (строения)

Расположенного в городе (другом поселении) г Краснодар

по ул. (пер.) им. Мурата Ахеджака

№ 12

Литера по плану	Этаж	Номер помещения	Номер по плану здания комнаты, кухни и т.п.	Назначение частей помещения: жилая комната, канцелярское помещение, классная комната, больничная палата, кухня, коридор и т.п.	Формула подсчета площади по внутреннему обмеру	Площадь в кв.м, предназначенная под помещения					Общая площадь по (этажу, строению)	Площадь балконов, лоджий, веранд и террас	Высота помещения по внутр. обмеру	Площадь мест общего пользования	Самовольно возведенная или переоборудованная площадь	
						жилые			нежилые							
						Общая	в том числе		Общая	в том числе						
жилая	вспомогательная	основная	вспомогательная													
12	17	226	1	Прихожая	$4,04*1,49+1,09*0,4$	6.5		6.5				2.75				
12	17	226	2	Ванная	$2,79*1,61+0,72*0,27$	4.7		4.7				2.75				
12	17	226	3	Кухня	$5,81*3,33+0,4*2,83+2,61*1,16$	23.5		23.5				2.75				
12	17	226	4	Жилая комната	$3,01*4,44-1,21*0,4$	12.9	12.9					2.75				
12	17	226	5	Гардеробная	$1,80*1,49$	2.7		2.7				2.75				
12	17	226	6	Лоджия	$2,77*1,0*0,5$						1.4					
				Итого по помещению № 226		50.3	12.9	37.4			1.4					
12	17	227	1	Прихожая	$2,95*1,66$	4.9		4.9				2.75				
12	17	227	2	Сан. узел	$2,59*1,9$	4.9		4.9				2.75				
12	17	227	3	Кухня	$5,76*3,23+2,03*0,52+0,27*2,88+0,27*3,52$	21.4		21.4				2.75				
12	17	227	4	Жилая комната	$2,99*4,46-1,23*0,60$	12.6	12.6					2.75				
12	17	227	5	Сан. узел	$1,35*1,45$	1.9		1.9				2.75				
12	17	227	6	Коридор	$1,09*1,98$	2.2		2.2				2.75				
12	17	227	7	Лоджия	$3,02*1,0*0,5$						1.5					
				Итого по помещению № 227		47.9	12.6	35.3			1.5					
12	17	228	1	Прихожая	$3,68*1,52+1,03*0,74$	6.4		6.4				2.75				
12	17	228	2	Жилая комната	$3,80*3,11+0,46*1,07$	12.3	12.3					2.75				
12	17	228	3	Ванная	$1,90*2,41$	4.6		4.6				2.75				
12	17	228	4	Кухня	$4,18*5,64$	23.6		23.6				2.75				
12	17	228	5	Лоджия	$3,17*1,0*0,5$						1.6					
12	17	228	6	Балкон	$2,85*1,02*0,3$						0.9					
				Итого по помещению № 228		46.9	12.3	34.6			2.5					

ЭКСПЛИКАЦИЯ к поэтажному плану здания (строения)

Расположенного в городе (другом поселении) г Краснодар

по ул. (пер.) им. Мурата Ахеджака

№ 12

Литера по плану	Этаж	Номер помещения	Номер по плану здания комнаты, кухни и т.п.	Назначение частей помещения: жилая комната, канцелярское помещение, классная комната, больничная палата, кухня, коридор и т.п.	Формула подсчета площади по внутреннему обмеру	Площадь в кв.м, предназначенная под помещения					Общая площадь по (этажу, строению)	Площадь балконов, лоджий, веранд и террас	Высота помещения по внутр. обмеру	Площадь мест общего пользования	Самовольно возведенная или переоборудованная площадь	
						жилые			нежилые							
						Общая	в том числе		Общая	в том числе						
							жилая	вспомогательная		основная						вспомогательная
12	17	229	1	Жилая комната	5,38*2,96+2,56*3,31- 1,1*0,11-1,72*2,96	19.2	19.2					2.75				
12	17	229	2	Кухня-ниша	1,72*2,96	5.1		5.1				2.75				
12	17	229	3	Ванная	2,18*1,92	4.2		4.2				2.75				
12	17	229	4	Балкон	3,01*1,0*0,3						0.9					
				Итого по помещению № 229		28.5	19.2	9.3			0.9					
12	17	230	1	Прихожая	1,59*1,23+1,19*1,20	3.4		3.4				2.75				
12	17	230	2	Ванная	2,12*1,92	4.1		4.1				2.75				
12	17	230	3	Кухня	3,01*3,29	9.9		9.9				2.75				
12	17	230	4	Жилая комната	5,0*0,81+5,52*1,96+0,40*3,6 8+0,50*0,18	16.4	16.4					2.75				
12	17	230	5	Балкон	2,99*1,0*0,3						0.9					
				Итого по помещению № 230		33.8	16.4	17.4			0.9					
12	17		176	Лестница	2,3*6,4							2.75	14.7			
12	17		177	Балкон	6,81*1,19								8.1			
12	17		178	Лифтовый холл	1,7*4,81-0,47*0,23							2.75	8.1			
12	17		179	Коридор	21,23*1,52+2,1*1,55							2.75	35.5			
12	17		180	Техническое помещение	1,66*0,55+0,83*1,56+0,49*1, 46							2.75	2.9			
				Итого по этажу		367.6	158.4	209.2			436.9	13.0	69.3			

ПОЭТАЖНЫЙ ПЛАН
строения лит. 12
по ул. им. Мурата Ахеджака № 12
квартал № - Масштаб 1:100

18 этаж

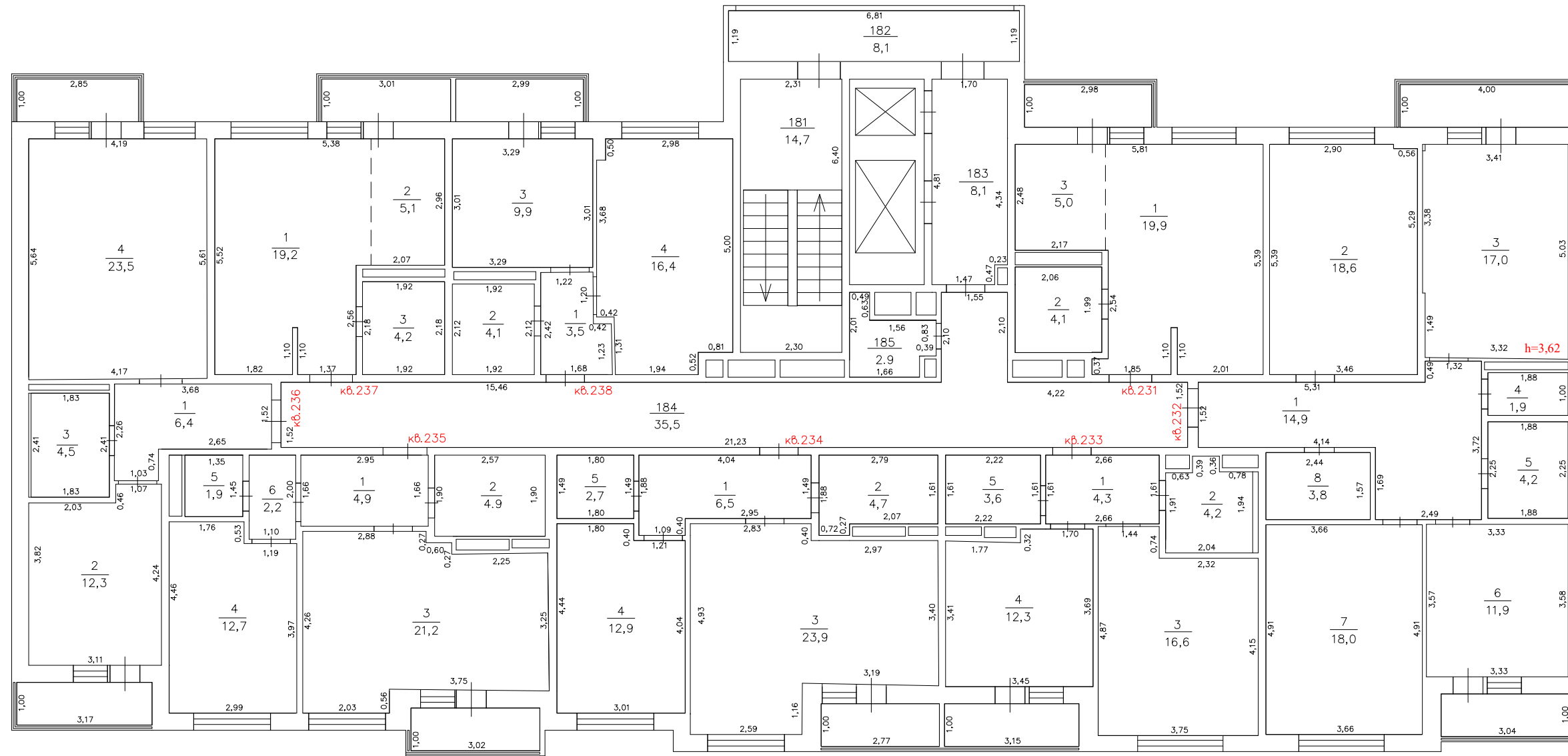

лит 12
H=3,80

____ Проверил _____
____ Выполнил _____

ЭКСПЛИКАЦИЯ к поэтажному плану здания (строения)

Расположенного в городе (другом поселении) г Краснодар по ул. (пер.) им. Мурата Ахеджака № 12

Литера по плану	Этаж	Номер помещения	Номер по плану здания комнаты, кухни и т.п.	Назначение частей помещения: жилая комната, канцелярское помещение, классная комната, больничная палата, кухня, коридор и т.п.	Формула подсчета площади по внутреннему обмеру	Площадь в кв.м, предназначенная под помещения					Общая площадь по (этажу, строению)	Площадь балконов, лоджий, веранд и террас	Высота помещения по внутр. обмеру	Площадь мест общего пользования	Самовольно возведенная или переоборудованная площадь
						жилые			нежилые						
						Общая	в том числе		Общая	в том числе					
жилая	вспомогательная	основная	вспомогательная												
12	18	231	1	Жилая комната	5,81*5,39-1,1*0,11-2,54*2,17-1,79*0,37-2,02*2,48	19.9	19.9					3.62			
12	18	231	2	Ванная	2,06*1,99	4.1		4.1				3.62			
12	18	231	3	Кухня-ниша	2,02*2,48	5.0		5.0				3.62			
12	18	231	4	Лоджия	2,98*1,0*0,5						1.5				
				Итого по помещению № 231		29.0	19.9	9.1			1.5				
12	18	232	1	Прихожая	1,69*2,49+1,52*5,31+1,32*2,01	14.9		14.9				3.62			
12	18	232	2	Жилая комната	5,39*3,46-0,56*0,1	18.6	18.6					3.62			
12	18	232	3	Кухня	3,32*5,03+3,38*0,08+0,02*0,13	17.0		17.0				3.62			
12	18	232	4	Сан. узел	1,88*1,0	1.9		1.9				3.62			
12	18	232	5	Ванная	2,25*1,88	4.2		4.2				3.62			
12	18	232	6	Жилая комната	3,33*3,58	11.9	11.9					3.62			
12	18	232	7	Жилая комната	3,66*4,91	18.0	18.0					3.62			
12	18	232	8	Кладовая	1,57*2,44	3.8		3.8				3.62			
12	18	232	9	Балкон	4,0*1,0*0,3						1.2				
12	18	232	10	Лоджия	3,04*1,0*0,5						1.5				
				Итого по помещению № 232		90.3	48.5	41.8			2.7				
12	18	233	1	Прихожая	1,61*2,66	4.3		4.3				3.62			
12	18	233	2	Ванная	0,63*1,91+0,78*1,94+2,3*0,63	4.2		4.2				3.62			
12	18	233	3	Жилая комната	2,32*4,15+1,44*4,87	16.6	16.6					3.62			
12	18	233	4	Кухня	3,41*1,77+1,70*3,69	12.3		12.3				3.62			
12	18	233	5	Гардеробная	2,22*1,61	3.6		3.6				3.62			
12	18	233	6	Лоджия	3,15*1,0*0,5						1.6				
				Итого по помещению № 233		41.0	16.6	24.4			1.6				

ЭКСПЛИКАЦИЯ к поэтажному плану здания (строения)

Расположенного в городе (другом поселении) г Краснодар

по ул. (пер.) им. Мурата Ахеджака

№ 12

Литера по плану	Этаж	Номер помещения	Номер по плану здания комнаты, кухни и т.п.	Назначение частей помещения: жилая комната, канцелярское помещение, классная комната, больничная палата, кухня, коридор и т.п.	Формула подсчета площади по внутреннему обмеру	Площадь в кв.м, предназначенная под помещения					Общая площадь по (этажу, строению)	Площадь балконов, лоджий, веранд и террас	Высота помещения по внутр. обмеру	Площадь мест общего пользования	Самовольно возведенная или переоборудованная площадь
						жилые			нежилые						
						Общая	в том числе		Общая	в том числе					
жилая	вспомогательная	основная	вспомогательная												
12	18	234	1	Прихожая	$4,04*1,49+1,09*0,4$	6.5		6.5				3.62			
12	18	234	2	Ванная	$2,79*1,61+0,72*0,27$	4.7		4.7				3.62			
12	18	234	3	Кухня	$5,81*3,40+0,4*2,83+2,59*1,16$	23.9		23.9				3.62			
12	18	234	4	Жилая комната	$3,01*4,44-1,21*0,4$	12.9	12.9					3.62			
12	18	234	5	Гардеробная	$1,80*1,49$	2.7		2.7				3.62			
12	18	234	6	Лоджия	$2,77*1,0*0,5$						1.4				
				Итого по помещению № 234		50.7	12.9	37.8			1.4				
12	18	235	1	Прихожая	$2,95*1,66$	4.9		4.9				3.62			
12	18	235	2	Сан. узел	$2,57*1,9$	4.9		4.9				3.62			
12	18	235	3	Кухня	$2,05*4,26+3,7*0,85+0,6*3,43+3,24*2,25$	21.2		21.2				3.62			
12	18	235	4	Жилая комната	$2,99*4,46-1,19*0,53$	12.7	12.7					3.62			
12	18	235	5	Сан. узел	$1,35*1,45$	1.9		1.9				3.62			
12	18	235	6	Коридор	$1,10*1,99$	2.2		2.2				3.62			
12	18	235	7	Лоджия	$3,02*1,0*0,5$						1.5				
				Итого по помещению № 235		47.8	12.7	35.1			1.5				
12	18	236	1	Прихожая	$3,68*1,52+1,03*0,74$	6.4		6.4				3.62			
12	18	236	2	Жилая комната	$3,82*3,10+0,46*1,06$	12.3	12.3					3.62			
12	18	236	3	Ванная	$1,9*2,36$	4.5		4.5				3.62			
12	18	236	4	Кухня	$4,18*5,62$	23.5		23.5				3.62			
12	18	236	5	Лоджия	$3,17*1,0*0,5$						1.6				
12	18	236	6	Балкон	$2,85*1,02*0,3$						0.9				
				Итого по помещению № 236		46.7	12.3	34.4			2.5				

ЭКСПЛИКАЦИЯ к поэтажному плану здания (строения)

Расположенного в городе (другом поселении) г Краснодар

по ул. (пер.) им. Мурата Ахеджака

№ 12

Литера по плану	Этаж	Номер помещения	Номер по плану здания комнаты, кухни и т.п.	Назначение частей помещения: жилая комната, канцелярское помещение, классная комната, больничная палата, кухня, коридор и т.п.	Формула подсчета площади по внутреннему обмеру	Площадь в кв.м, предназначенная под помещения					Общая площадь по (этажу, строению)	Площадь балконов, лоджий, веранд и террас	Высота помещения по внутр. обмеру	Площадь мест общего пользования	Самовольно возведенная или переоборудованная площадь	
						жилые			нежилые							
						Общая	в том числе		Общая	в том числе						
							жилая	вспомогательная		основная						вспомогательная
12	18	237	1	Жилая комната	5,38*2,96+2,56*3,31- 1,1*0,11-1,72*2,96	19.2	19.2					3.62				
12	18	237	2	Кухня-ниша	1,72*2,96	5.1		5.1				3.62				
12	18	237	3	Ванная	2,18*1,92	4.2		4.2				3.62				
12	18	237	4	Балкон	3,01*1,0*0,3						0.9					
				Итого по помещению № 237		28.5	19.2	9.3			0.9					
12	18	238	1	Прихожая	1,68*1,23+1,2*1,22	3.5		3.5				3.62				
12	18	238	2	Ванная	2,12*1,92	4.1		4.1				3.62				
12	18	238	3	Кухня	3,01*3,29	9.9		9.9				3.62				
12	18	238	4	Жилая комната	5,0*0,81+5,52*1,94+0,42*3,6 8+0,50*0,14	16.4	16.4					3.62				
12	18	238	5	Балкон	2,99*1,0*0,3						0.9					
				Итого по помещению № 238		33.9	16.4	17.5			0.9					
12	18		181	Лестница	2,3*6,4								14.7			
12	18		182	Балкон	6,81*1,19								8.1			
12	18		183	Лифтовый холл	4,81*1,7-0,47*0,23							3.62	8.1			
12	18		184	Коридор	2,1*1,55+21,23*1,52							3.62	35.5			
12	18		185	Техническое помещение	0,83*1,56+1,66*0,55+0,49*1, 46							3.62	2.9			
				Итого по этажу		367.9	158.5	209.4			437.2	13.0		69.3		
				Всего по зданию (строению), в т.ч.		11 494.1	4 743.6	6 750.5			14 833.5	410.0		3 339.4		
				лит. под 12 - Подвал							847.4			847.4		

ЭКСПЛИКАЦИЯ к поэтажному плану здания (строения)

Расположенного в городе (другом поселении) г Краснодар по ул. (пер.) им. Мурата Ахеджака № 12

Литера по плану	Этаж	Номер помещения	Номер по плану здания комнаты, кухни и т.п.	Назначение частей помещения: жилая комната, канцелярское помещение, классная комната, больничная палата, кухня, коридор и т.п.	Формула подсчета площади по внутреннему обмеру	Площадь в кв.м, предназначенная под помещения						Общая площадь по (этажу, строению)	Площадь балконов, лоджий, веранд и террас	Высота помещения по внутр. обмеру	Площадь мест общего пользования	Самовольно возведенная или переоборудованная площадь
						жилые			нежилые							
						Общая	в том числе		Общая	в том числе						
							жилая	вспомогательная		основная	вспомогательная					
				лит. 12 - Многоквартирный дом		11 494.1	4 743.6	6 750.5				13 986.1	410.0		2 492.0	

ПОЭТАЖНЫЙ ПЛАН
строения лит. 12
по ул. им. Мурата Ахеджака № 12
квартал № - Масштаб 1:100

Технический этаж

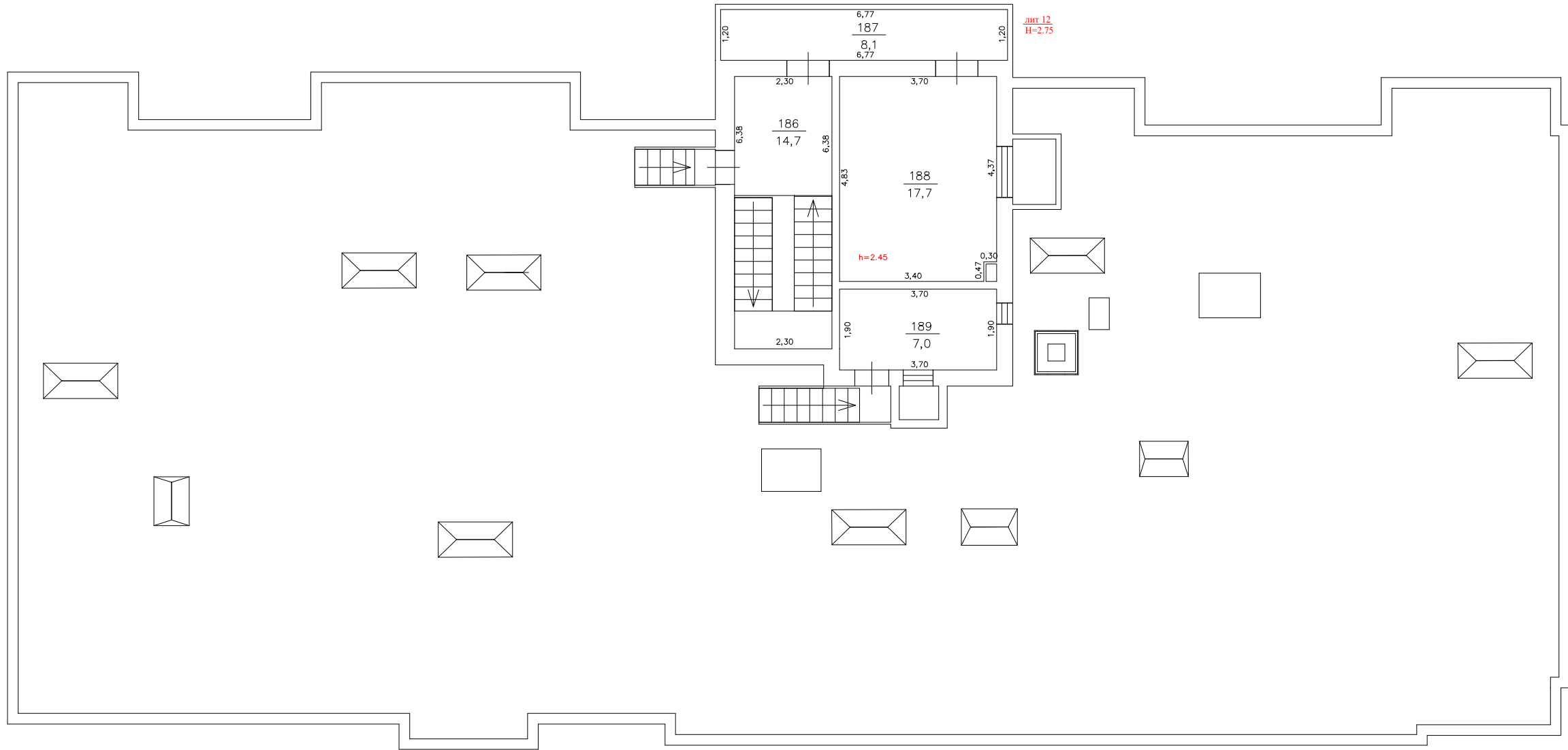

____ Проверил _____
____ Выполнил _____

ПОЭТАЖНЫЙ ПЛАН
строения лит. 12
по ул. им. Мурата Ахеджака № 12
квартал № - Масштаб 1:100

Технический этаж

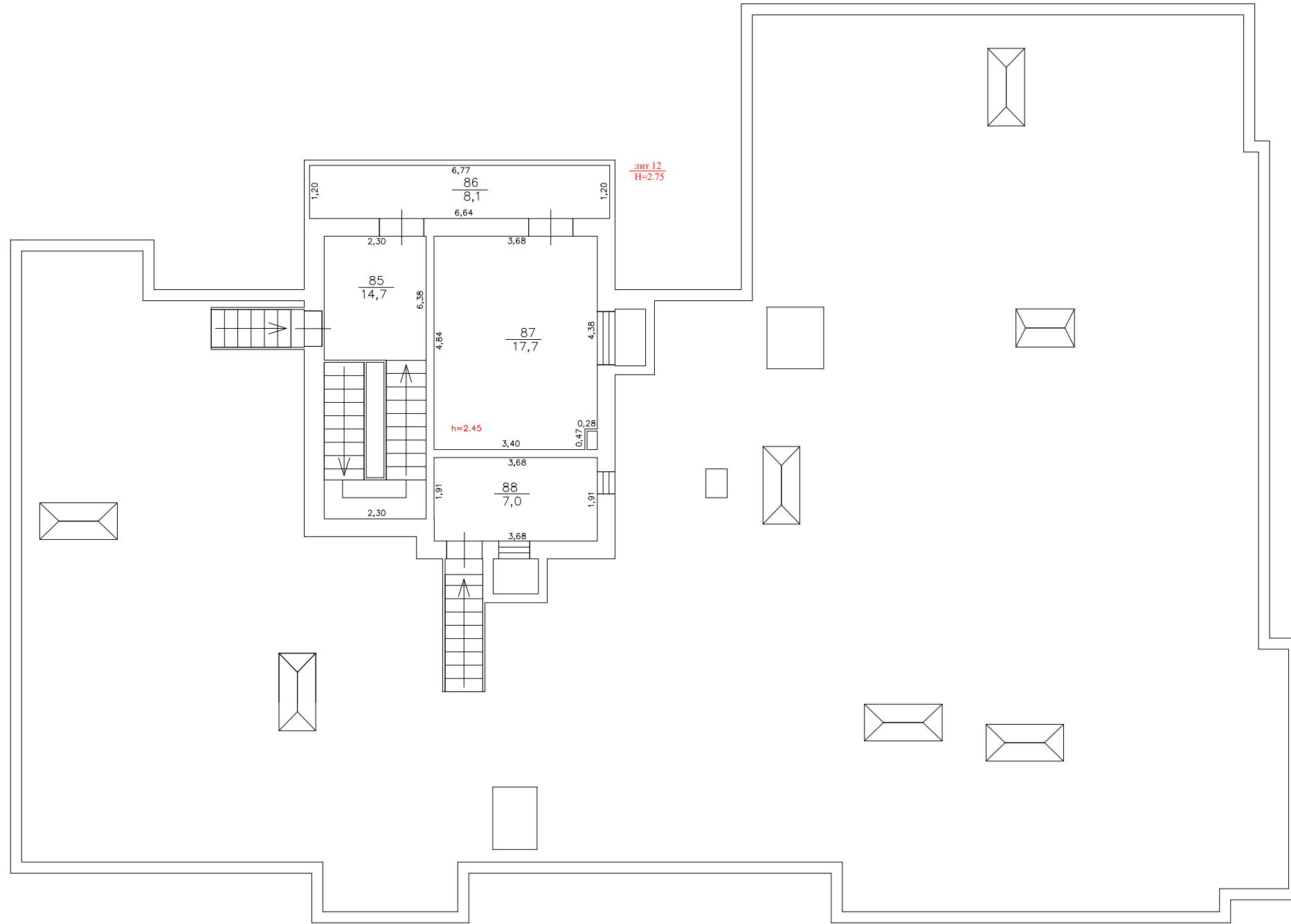

_____"_____" Проверил _____
_____"_____" Выполнил _____

II. Техническое описание здания или его основной пристройки

Литера 12

Число этажей 19

№ п.п.	Наименование конструктивных элементов	Описание элементов (материал, конструкция или система, отделка и прочее)	
1	2	3	
1	Фундамент	Железобетонная монолитная плита	
2	Наружные и внутренние капитальные стены	Наружные. Полистеролбетонный блок, кирпич керамический лицевой пустотелый Внутренние. Железобетонные	
3	Перегородки	Полистеролбетонный блок, керамзитобетонные блоки, кирпич кер	
4	Перекрытия	Чердачные	Железобетонные
		Междуэтажные	Железобетонные
		Подвальные	Железобетонные
5	Крыша	Железобетонная совмещенная Кровля. Рулонная	
6	Полы	Бетонные	
7	Проемы	Окна	Оконные блоки ОП В2 ГОСТ 30674-99
		Двери	Дверные блоки наружные входные глухие и с решетчатым заполнением
8	Отделка	Внутренняя	Штукатурка цементно-известковая
		Наружная	Расшивка швов кладки
9	Отопление	Печи	
		Калориферное	
		АГВ	
		Другое	
		Центральное отопление	От кварт. котельной на газе
	Электро и сантехнические устройства	Электричество	Скрытая проводка
		Водопровод	От городской сети
		Канализация	Общесплавная
		Горячее водоснабжение	Центральное
		Ванны	С горячей водой
		Газоснабжение	
		Напольные электроплиты	4-х конфорочные
		Телефон	
		Радио	
		Телевидение	
		Сигнализация	
Мусоропровод			
Лифт	Грузо-пассажирский		
Вентиляция	Естественная по каналам		
10	Крыльца	Железобетонные	
	Лестницы	Железобетонные	
		Пандус бетонный	

Физический износ здания 0 %

II. Техническое описание здания или его основной пристройки

Литера под **12**

Число этажей

№ п.п.	Наименование конструктивных элементов	Описание элементов (материал, конструкция или система, отделка и прочее)
1	2	3
1	Фундамент	Железобетонная плита монолитная
2	Наружные и внутренние капитальные стены	Наружные. Железобетонные
3	Перегородки	
4	Перекрытия	
	Чердачные	
	Междуэтажные	
	Подвальные	Железобетонные
5	Крыша	
6	Полы	Бетонные
7	Проемы	
	Окна	Металлопластиковые
	Двери	металлические
8	Отделка	
	Внутренняя	
	Наружная	
9	Отопление	
	Печи	
	Калориферное	
	АГВ	
	Другое	
	Центральное отопление	
	Электро и сантехнические устройства	
	Электричество	Скрытая проводка
	Водопровод	
	Канализация	
	Горячее водоснабжение	
	Ванны	
	Газоснабжение	
	Напольные электроплиты	
	Телефон	
Радио		
Телевидение		
Сигнализация		
Мусоропровод		
Лифт		
Вентиляция		
10	Крыльца	
	Лестницы	
		Ступени бетонные

Физический износ здания 0 %

