

ГОСУДАРСТВЕННОЕ
БЮДЖЕТНОЕ УЧРЕЖДЕНИЕ

отдел Государственного бюджетного учреждения Краснодарского края "Краевая техническая инвентаризация - Краевое БТИ" по Северскому району

Область, республика, край Краснодарский край
Район _____
Город (др. поселение) г Краснодар
Район города _____

КОПИЯ ТЕХНИЧЕСКОГО ПАСПОРТА ДОМОВЛАДЕНИЯ

№ 12 по улице (пер.) им. Мурата Ахеджака
корпус 1 (местоположение объекта учета)

Инвентарный номер	040156					
Номер в реестре жилищного фонда						
Кадастровый номер						
	А	Б	В	Г	Д	Е

Паспорт составлен по состоянию на « 16 » ноября 2022 г.
(указывается дата обследования объекта учета)

СИТУАЦИОННЫЙ ПЛАН
по ул.им.Мурата Ахеджака №12корпус1
квартал № - Масштаб 1:1000

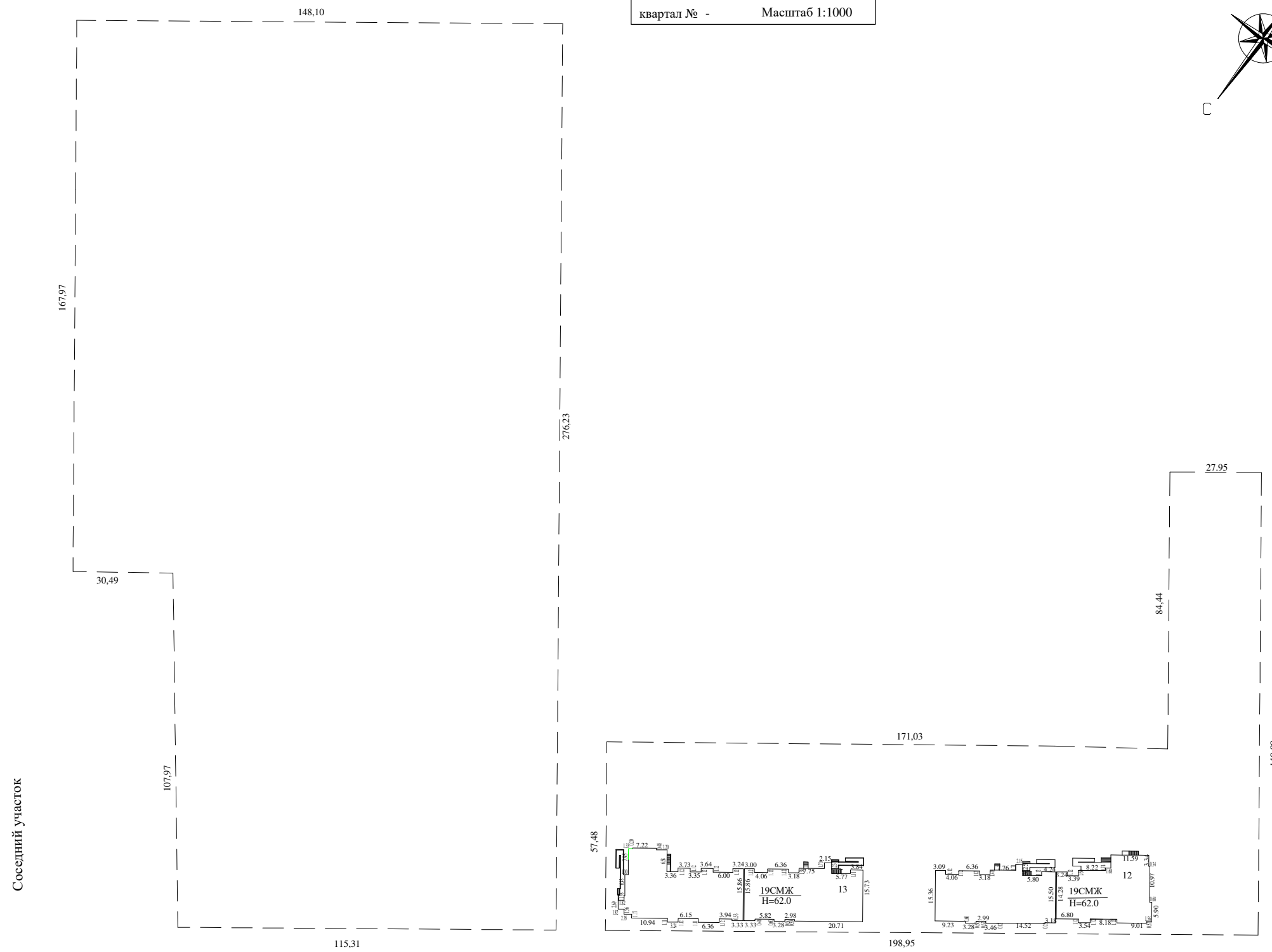
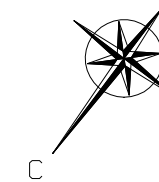

улица им. Мурата Ахеджака

___	Проверил	___
___	Выполнил	___

III. Описание зданий и сооружений

Литера по плану	Год постройки	Наименование	По наружному обмеру			Характеристика конструктивных элементов					
			Длина (м)	Ширина (м)	Площадь (кв. м)	Фундамент	Стены	Перекрытия	Крыша	Полы	
1	2	3	4	5	6	7	8	9	10	11	
13	2022	Многоквартирный дом			1 238,8	Железобетонная плита монолитная	Наружные. Полистеролбетонный блок, кирпич керамический лицевой	Чердачные. Железобетонные	Железобетонная совмещенная Кровля. Рулонная		
						пустоте	Внутренние. Железобетонные	Подвальные. Железобетонные			
						Перегородки.					
						Полистеролбетонный блок, керамзитобетонные блоки, кирпич кер					
						под 13	2022	Подвал			
Перегородки. Монолитный железобетон											
		Крыльцо			22,5		Наружные. Ступени бетонные				
		Пандус			30,5		Наружные. Бетонный				

IV. Назначение, техническое состояние, стоимость зданий и сооружений

Литера по плану	Наименование зданий и сооружений	Физ. износ (%)	Действительная инвентаризационная стоимость (руб.) в ценах 1969 года
1	2	3	4
13	Многоквартирный дом	0	
под 13	Подвал	0	
	Крыльцо	0	
	Пандус	0	
		Итого	

Полная балансовая стоимость _____ руб.

Остаточная балансовая стоимость с учетом износа _____ руб.

Действительная инвентаризационная стоимость в ценах 1969 г. _____ руб.

Действительная инвентаризационная стоимость в ценах 2012 г. _____ руб.

Перечень прилагаемых документов

№ п/п	Наименование документа	Масштаб	Кол-во листов	Примечание
1	2	3	4	5
1	План земельного участка	1:1000	1	
2	Технический паспорт здания (строения)		7	
3	Поэтажный план здания	1:100	21	
4	Экспликация к поэтажному плану здания		52	

Особые отметки

Кадастровый номер земельного участка 23:43:0118001:9171 .

Площадь, определенная в соответствии с требованиями, утвержденными приказом Росреестра от 23.10.2020 №П/0393 составляет 17984.6кв.м.

Паспорт выдан «_____» _____ 20___ г.

Начальник отдела _____ *Канащенко Г. В.*

Ведущий специалист _____ *Дробная Ю. Ю.*

ГОСУДАРСТВЕННОЕ
БЮДЖЕТНОЕ УЧРЕЖДЕНИЕ

отдел Государственного бюджетного учреждения Краснодарского края "Краевая техническая инвентаризация - Краевое БТИ" по Северскому району

Область, республика, край Краснодарский край
Район _____
Город (др. поселение) г Краснодар
Район города _____

ТЕХНИЧЕСКИЙ ПАСПОРТ ЗДАНИЯ (СТРОЕНИЯ)
дом № 12 корпус1, по ул. им. Мурата Ахеджака
(Лит. 13 - Многоквартирный дом)

(местоположение объекта учета)

Инвентарный номер	040156					
Номер в реестре жилищного фонда						
Кадастровый номер						
	А	Б	В	Г	Д	Е

Паспорт составлен по состоянию на « 16 » ноября 2022 г.
(указывается дата обследования объекта учета)

I. Архитектурно-планировочные и эксплуатационные показатели

Серия, тип проекта _____

Год постройки _____ 2022 _____ переоборудовано в _____ году
надстроено

Год последнего капитального ремонта _____ Число этажей _____ 19 _____

Кроме того имеется: подвал, ~~цокольный этаж~~, мансарда, мезонин
(ненужное зачеркнуть)

Строительный объем _____ 57 639 куб. м Число лестниц _____ шт.; их уборочная площадь _____ кв. м

Площадь здания _____ 15 573.5 кв. м, в том числе:

общ. площадь жилых помещений _____ 12 056.3 кв. м, в т.ч. жилая площадь _____ 4 856.9 кв. м

общ. площадь нежилых помещений _____ кв. м, в т.ч. основ. площадь _____ кв. м

площадь мест общего пользования _____ 3 517.2 кв. м

Площадь балконов, лоджий, веранд и террас _____ 403.1 кв. м

Распределение площади жилых помещений здания по числу комнат

1-комнатных				2-комнатных				3-комнатных				4-комнатных				5 и более комнат				Всего			
количество	площадь			количество	площадь			количество	площадь			количество	площадь			количество	площадь			количество	площадь		
	общая	жилая	вспомогат		общая	жилая	вспомогат		общая	жилая	вспомогат		общая	жилая	вспомогат		общая	жилая	вспомогат		общая	жилая	вспомогат
1	2	3	4	5	6	7	8	9	10	11	12	13	14	15	16	17	18	19	20	21	22	23	24
231	9 138.90	3 634.20	5 504.70	42	2 917.40	1 222.70	1 694.70													273	12 056.30	4 856.90	7 199.40

Распределение площади жилых помещений здания с учетом архитектурно-планировочных особенностей

В квартирах				В помещениях коридорной системы				В общежитиях				Из площади квартир расположено:											
кол-во жилых		площадь		кол-во жилых		площадь		кол-во жилых		площадь		в мансардных этажах				в цокольных этажах				кол-во жилых		площадь	
квартир	комнат	общая	жилая	квартир	комнат	общая	жилая	квартир	комнат	общая	жилая	квартир	комнат	общая	жилая	квартир	комнат	общая	жилая	квартир	комнат	общая	жилая
1	2	3	4	5	6	7	8	9	10	11	12	13	14	15	16	17	18	19	20	21	22	23	24
273	315	12 056.30	4 856.90																				

ПОЭТАЖНЫЙ ПЛАН
строения лит. под 13
по ул. им. Мурата Ахеджака №12 корпус 1
квартал № - Масштаб 1:100

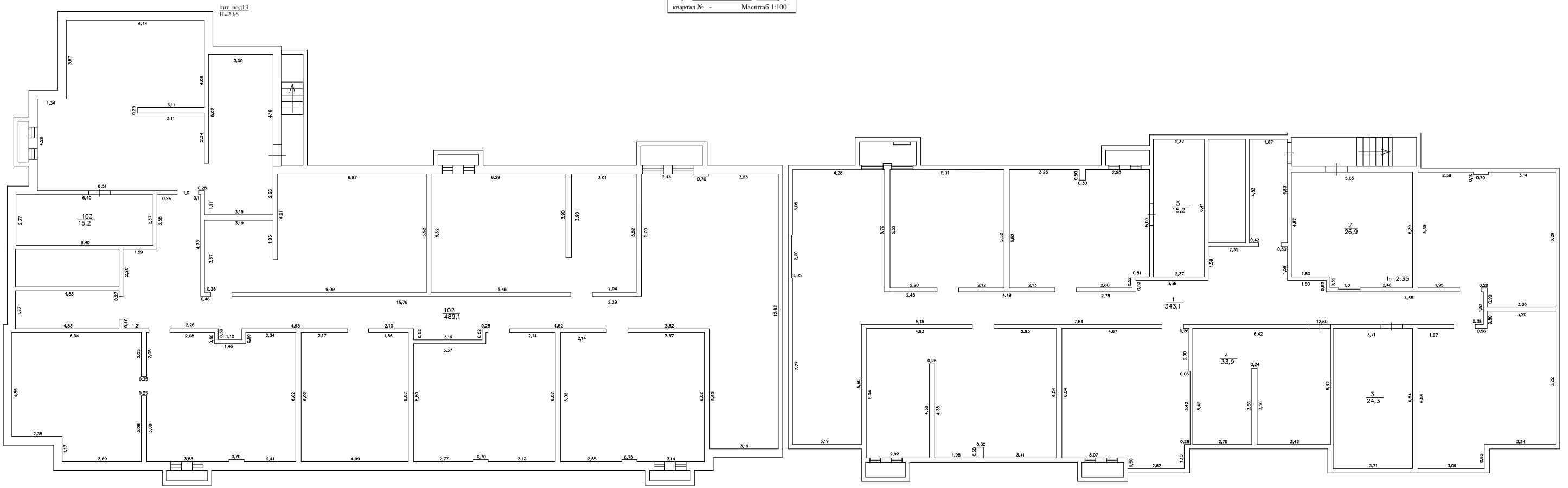

—	Проверил	_____
—	Выполнил	_____

ПОЭТАЖНЫЙ ПЛАН
строения лпг. 13
по ул. им. Мурата Ахеджака №12 корпус I
квартал № - Масштаб 1:100

I этаж

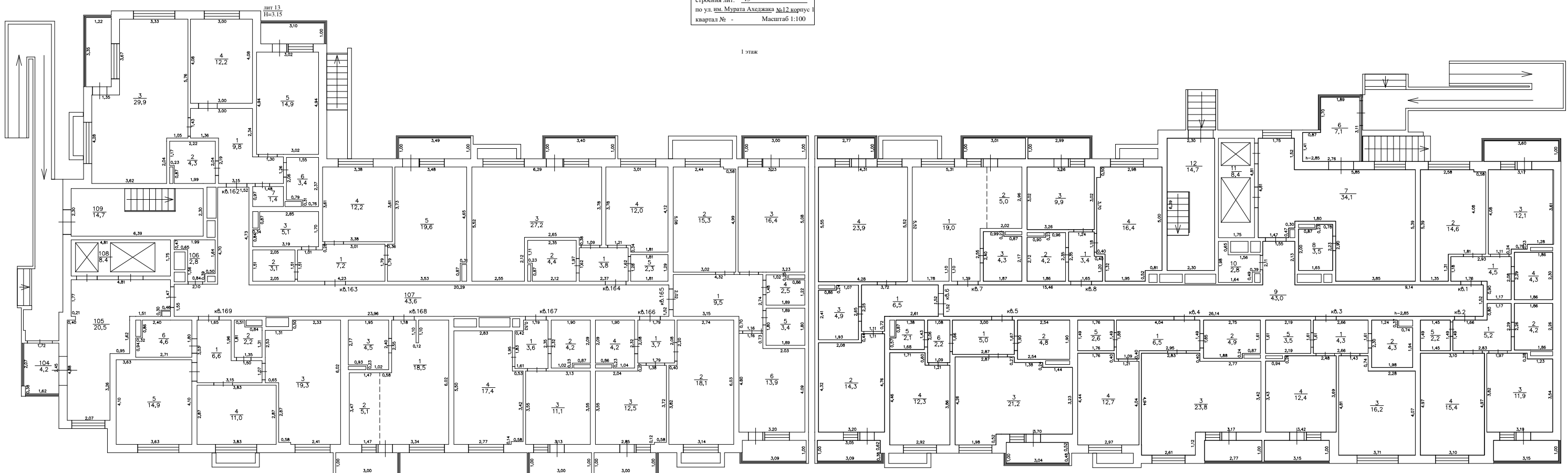

— — — — — Проверил
— — — — — Выполнил

ЭКСПЛИКАЦИЯ к поэтажному плану здания (строения)

Расположенного в городе (другом поселении) г Краснодар по ул. (пер.) им. Мурата Ахеджака № 12 корпус 1

Литера по плану	Этаж	Номер помещения	Номер по плану здания комнаты, кухни и т.п.	Назначение частей помещения: жилая комната, канцелярское помещение, классная комната, больничная палата, кухня, коридор и т.п.	Формула подсчета площади по внутреннему обмеру	Площадь в кв.м, предназначенная под помещения					Общая площадь по (этажу, строению)	Площадь балконов, лоджий, веранд и террас	Высота помещения по внутр. обмеру	Площадь мест общего пользования	Самостоятельно возведенная или переоборудованная площадь
						жилые			нежилые						
						Общая	в том числе		Общая	в том числе					
жилая	вспомогательная	основная	вспомогательная												
13	1	1	1	Прихожая		4.5		4.5					2.85		
13	1	1	2	Жилая комната		14.6	14.6						2.85		
13	1	1	3	Кухня		12.1		12.1					2.85		
13	1	1	4	Сан. узел		4.3		4.3					2.85		
13	1	1	5	Балкон							1.1				
				Итого по помещению № 1		35.5	14.6	20.9			1.1				
13	1	2	1	Прихожая		5.2		5.2					2.85		
13	1	2	2	Сан. узел		4.2		4.2					2.85		
13	1	2	3	Кухня		11.9		11.9					2.85		
13	1	2	4	Жилая комната		15.4	15.4						2.85		
13	1	2	5	Кладовая		2.2		2.2					2.85		
13	1	2	6	Лоджия							1.6				
				Итого по помещению № 2		38.9	15.4	23.5			1.6				
13	1	3	1	Прихожая		4.3		4.3					2.85		
13	1	3	2	Сан. узел		4.3		4.3					2.85		
13	1	3	3	Жилая комната		16.2	16.2						2.85		
13	1	3	4	Кухня		12.4		12.4					2.85		
13	1	3	5	Кладовая		3.5		3.5					2.85		
13	1	3	6	Лоджия							3.2	2.85			
				Итого по помещению № 3		40.7	16.2	24.5			3.2				
13	1	4	1	Прихожая		6.5		6.5					2.85		
13	1	4	2	Сан. узел		4.9		4.9					2.85		
13	1	4	3	Кухня		23.8		23.8					2.85		
13	1	4	4	Жилая комната		12.7	12.7						2.85		
13	1	4	5	Кладовая		2.6		2.6					2.85		
13	1	4	6	Лоджия							1.4				

ЭКСПЛИКАЦИЯ к поэтажному плану здания (строения)

Расположенного в городе (другом поселении) г Краснодар по ул. (пер.) им. Мурата Ахеджака № 12 корпус 1

Литера по плану	Этаж	Номер помещения	Номер по плану здания комнаты, кухни и т.п.	Назначение частей помещения: жилая комната, канцелярское помещение, классная комната, больничная палата, кухня, коридор и т.п.	Формула подсчета площади по внутреннему обмеру	Площадь в кв.м, предназначенная под помещения					Общая площадь по (этажу, строению)	Площадь балконов, лоджий, веранд и террас	Высота помещения по внутр. обмеру	Площадь мест общего пользования	Самовольно возведенная или переоборудованная площадь	
						жилые			нежилые							
						Общая	в том числе		Общая	в том числе						
							жилая	вспомогательная		основная						вспомогательная
					Итого по помещению № 4	50.5	12.7	37.8				1.4				
13	1	5	1	Прихожая		5.0		5.0				2.85				
13	1	5	2	Сан. узел		4.8		4.8				2.85				
13	1	5	3	Кухня		21.2		21.2				2.85				
13	1	5	4	Жилая комната		12.3	12.3					2.85				
13	1	5	5	Сан. узел		2.1		2.1				2.85				
13	1	5	6	Прихожая		2.2		2.2				2.85				
13	1	5	7	Лоджия							1.5					
					Итого по помещению № 5	47.6	12.3	35.3				1.5				
13	1	6	1	Прихожая		6.5		6.5				2.85				
13	1	6	2	Жилая комната		14.3	14.3					2.85				
13	1	6	3	Сан. узел		4.9		4.9				2.85				
13	1	6	4	Кухня		23.9		23.9				2.85				
13	1	6	5	Лоджия							1.5					
13	1	6	6	Балкон							0.8					
					Итого по помещению № 6	49.6	14.3	35.3				2.3				
13	1	7	1	Жилая комната		19.0	19.0					2.85				
13	1	7	2	Кухня-ниша		5.0		5.0				2.85				
13	1	7	3	Сан. узел		4.3		4.3				2.85				
13	1	7	4	Балкон							0.9					
					Итого по помещению № 7	28.3	19.0	9.3				0.9				
13	1	8	1	Прихожая		3.4		3.4				2.85				
13	1	8	2	Сан. узел		4.2		4.2				2.85				
13	1	8	3	Кухня		9.9		9.9				2.85				
13	1	8	4	Жилая комната		16.4	16.4					2.85				

ЭКСПЛИКАЦИЯ к поэтажному плану здания (строения)

Расположенного в городе (другом поселении) г Краснодар по ул. (пер.) им. Мурата Ахеджака № 12 корпус 1

Литера по плану	Этаж	Номер помещения	Номер по плану здания комнаты, кухни и т.п.	Назначение частей помещения: жилая комната, канцелярское помещение, классная комната, больничная палата, кухня, коридор и т.п.	Формула подсчета площади по внутреннему обмеру	Площадь в кв.м, предназначенная под помещения					Площадь по (этажу, строению)	Площадь балконов, лоджий, веранд и террас	Высота помещения по внутр. обмеру	Площадь мест общего пользования	Самовольно возведенная или переоборудованная площадь
						жилые			нежилые						
						Общая	в том числе		Общая	в том числе					
жилая	вспомогательная	основная	вспомогательная												
13	1	8	5	Балкон							0.9				
				Итого по помещению № 8	33.9	16.4	17.5				0.9				
13	1	162	1	Прихожая			9.8		9.8				2.85		
13	1	162	2	Ванная			4.3		4.3				2.85		
13	1	162	3	Кухня			29.9		29.9				2.85		
13	1	162	4	Жилая комната			12.2	12.2					2.85		
13	1	162	5	Жилая комната			14.9	14.9					2.85		
13	1	162	6	Сан. узел			3.4		3.4				2.85		
13	1	162	7	Сан. узел			1.4		1.4				2.85		
13	1	162	8	Лоджия							2.0				
13	1	162	9	Лоджия							1.6				
				Итого по помещению № 162	75.9	27.1	48.8				3.6				
13	1	163	1	Прихожая			7.2		7.2				2.85		
13	1	163	2	Кладовая			3.1		3.1				2.85		
13	1	163	3	Сан. узел			5.1		5.1				2.85		
13	1	163	4	Жилая комната			12.2	12.2					2.85		
13	1	163	5	Кухня			19.6		19.6				2.85		
13	1	163	6	Балкон							1.1				
				Итого по помещению № 163	47.2	12.2	35.0				1.1				
13	1	164	1	Прихожая			3.8		3.8				3.85		
13	1	164	2	Сан. узел			4.4		4.4				2.85		
13	1	164	3	Кухня			27.2		27.2				2.85		
13	1	164	4	Жилая комната			12.0	12.0					3.85		
13	1	164	5	Кладовая			2.3		2.3				2.85		
13	1	164	6	Балкон							1.0				
				Итого по помещению № 164	49.7	12.0	37.7				1.0				

ЭКСПЛИКАЦИЯ к поэтажному плану здания (строения)

Расположенного в городе (другом поселении) г Краснодар по ул. (пер.) им. Мурата Ахеджака № 12 корпус 1

Литера по плану	Этаж	Номер помещения	Номер по плану здания комнаты, кухни и т.п.	Назначение частей помещения: жилая комната, канцелярское помещение, классная комната, больничная палата, кухня, коридор и т.п.	Формула подсчета площади по внутреннему обмеру	Площадь в кв.м, предназначенная под помещения					Общая площадь по (этажу, строению)	Площадь балконов, лоджий, веранд и террас	Высота помещения по внутр. обмеру	Площадь мест общего пользования	Самовольно возведенная или переоборудованная площадь	
						жилые			нежилые							
						Общая	в том числе		Общая	в том числе						
жилая	вспомогательная	основная	вспомогательная													
13	1	165	1	Прихожая		9.5		9.5				2.85				
13	1	165	2	Жилая комната		15.3	15.3					2.85				
13	1	165	3	Кухня		16.4		16.4				2.85				
13	1	165	4	Сан. узел		2.5		2.5				2.85				
13	1	165	5	Ванная		3.4		3.4				2.85				
13	1	165	6	Жилая комната		13.9	13.9					2.85				
13	1	165	7	Балкон							0.9					
13	1	165	8	Лоджия							1.6					
				Итого по помещению № 165		61.0	29.2	31.8			2.5					
13	1	166	1	Прихожая		3.7		3.7				2.85				
13	1	166	2	Жилая комната		18.1	18.1					2.85				
13	1	166	3	Кухня		12.5		12.5				2.85				
13	1	166	4	Сан. узел		4.2		4.2				2.85				
13	1	166	5	Балкон							0.9					
				Итого по помещению № 166		38.5	18.1	20.4			0.9					
13	1	167	1	Прихожая		3.6		3.6				2.85				
13	1	167	2	Сан. узел		4.2		4.2				2.85				
13	1	167	3	Кухня		11.1		11.1				2.85				
13	1	167	4	Жилая комната		17.4	17.4					2.85				
13	1	167	5	Балкон							0.9					
				Итого по помещению № 167		36.3	17.4	18.9			0.9					
13	1	168	1	Жилая комната		18.5	18.5					2.85				
13	1	168	2	Кухня-ниша		5.1		5.1				2.85				
13	1	168	3	Сан. узел		4.5		4.5				2.85				
13	1	168	4	Балкон							0.9					

ЭКСПЛИКАЦИЯ к поэтажному плану здания (строения)

Расположенного в городе (другом поселении) г Краснодар по ул. (пер.) им. Мурата Ахеджака № 12 корпус 1

Литера по плану	Этаж	Номер помещения	Номер по плану здания комнаты, кухни и т.п.	Назначение частей помещения: жилая комната, канцелярское помещение, классная комната, больничная палата, кухня, коридор и т.п.	Формула подсчета площади по внутреннему обмеру	Площадь в кв.м, предназначенная под помещения					Общая площадь по (этажу, строению)	Площадь балконов, лоджий, веранд и террас	Высота помещения по внутр. обмеру	Площадь мест общего пользования	Самовольно возведенная или переоборудованная площадь
						жилые			нежилые						
						Общая	в том числе		Общая	в том числе					
жилая	вспомогательная	основная	вспомогательная												
					Итого по помещению № 168	28.1	18.5	9.6				0.9			
13	1	169	1	Прихожая		6.6		6.6					2.85		
13	1	169	2	Сан. узел		2.2		2.2					2.85		
13	1	169	3	Жилая комната		19.3	19.3						2.85		
13	1	169	4	Жилая комната		11.0	11.0						2.85		
13	1	169	5	Кухня		14.9		14.9					2.85		
13	1	169	6	Ванная		4.6		4.6					2.85		
					Итого по помещению № 169	58.6	30.3	28.3							
13	1		6	Тамбур									2.85	7.1	
13	1		7	Вестибюль									2.85	34.1	
13	1		8	КУИ									2.85	3.5	
13	1		9	Коридор									2.85	43.0	
13	1		10	Техническое помещение									2.85	2.8	
13	1		11	Лифтовая шахта									2.85	8.4	
13	1		12	Лестничная клетка									2.85	14.7	
13	1		104	Тамбур									2.85	4.2	
13	1		105	Вестибюль									2.85	20.5	
13	1		106	Техническое помещение									2.85	2.8	
13	1		107	Коридор									2.85	43.6	
13	1		108	Лифтовая шахта									2.85	8.4	
13	1		109	Лестничная клетка									2.85	14.7	
					Итого по этажу	720.3	285.7	434.6				928.1	23.8		207.8

ПОЭТАЖНЫЙ ПЛАН
строения лит. Б
по ул. им. Мурата Ахмеджана №12 корпус 1
квартал № - Масштаб 1:100

2 этаж

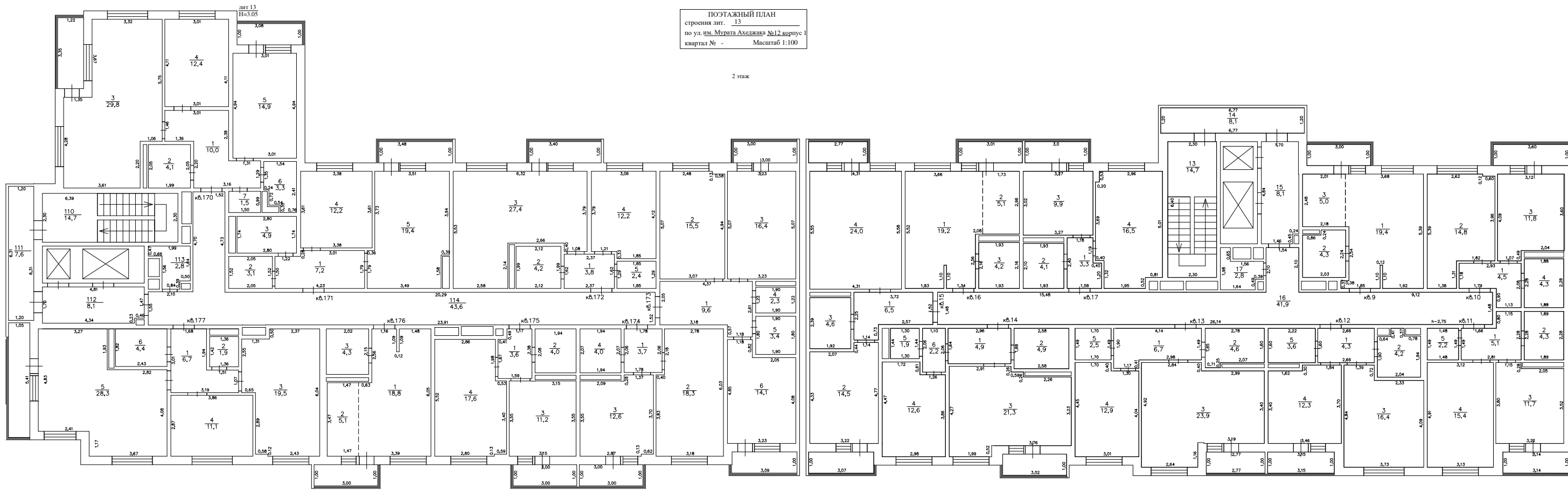

— — — — — Проверил
— — — — — Выполнил

ЭКСПЛИКАЦИЯ к поэтажному плану здания (строения)

Расположенного в городе (другом поселении) г Краснодар по ул. (пер.) им. Мурата Ахеджака № 12 корпус 1

Литера по плану	Этаж	Номер помещения	Номер по плану здания комнаты, кухни и т.п.	Назначение частей помещения: жилая комната, канцелярское помещение, классная комната, больничная палата, кухня, коридор и т.п.	Формула подсчета площади по внутреннему обмеру	Площадь в кв.м, предназначенная под помещения					Общая площадь по (этажу, строению)	Площадь балконов, лоджий, веранд и террас	Высота помещения по внутр. обмеру	Площадь мест общего пользования	Самостоятельно возведенная или переоборудованная площадь
						жилые			нежилые						
						Общая	в том числе		Общая	в том числе					
жилая	вспомогательная	основная	вспомогательная												
13	2	9	1	Жилая комната		19.4	19.4					2.75			
13	2	9	2	Сан. узел		4.3		4.3				2.75			
13	2	9	3	Кухня-ниша		5.0		5.0				2.75			
13	2	9	4	Лоджия							1.5				
				Итого по помещению № 9		28.7	19.4	9.3			1.5				
13	2	10	1	Прихожая		4.5		4.5				2.75			
13	2	10	2	Жилая комната		14.8	14.8					2.75			
13	2	10	3	Кухня		11.8		11.8				2.75			
13	2	10	4	Сан. узел		4.3		4.3				2.75			
13	2	10	5	Балкон							1.1				
				Итого по помещению № 10		35.4	14.8	20.6			1.1				
13	2	11	1	Прихожая		5.1		5.1				2.75			
13	2	11	2	Сан. узел		4.3		4.3				2.75			
13	2	11	3	Кухня		11.7		11.7				2.75			
13	2	11	4	Жилая комната		15.4	15.4					2.75			
13	2	11	5	Кладовая		2.2		2.2				2.75			
13	2	11	6	Лоджия							1.6				
				Итого по помещению № 11		38.7	15.4	23.3			1.6				
13	2	12	1	Прихожая		4.3		4.3				2.75			
13	2	12	2	Сан. узел		4.2		4.2				2.75			
13	2	12	3	Жилая комната		16.4	16.4					2.75			
13	2	12	4	Кухня		12.3		12.3				2.75			
13	2	12	5	Кладовая		3.6		3.6				2.75			
13	2	12	6	Лоджия							1.6				
				Итого по помещению № 12		40.8	16.4	24.4			1.6				

ЭКСПЛИКАЦИЯ к поэтажному плану здания (строения)

Расположенного в городе (другом поселении) г Краснодар по ул. (пер.) им. Мурата Ахеджака № 12 корпус 1

Литера по плану	Этаж	Номер помещения	Номер по плану здания комнаты, кухни и т.п.	Назначение частей помещения: жилая комната, канцелярское помещение, классная комната, больничная палата, кухня, коридор и т.п.	Формула подсчета площади по внутреннему обмеру	Площадь в кв.м, предназначенная под помещения					Общая площадь по (этажу, строению)	Площадь балконов, лоджий, веранд и террас	Высота помещения по внутр. обмеру	Площадь мест общего пользования	Самовольно возведенная или переоборудованная площадь
						жилые			нежилые						
						Общая	в том числе		Общая	в том числе					
жилая	вспомогательная	основная	вспомогательная												
13	2	13	1	Прихожая		6.7		6.7					2.75		
13	2	13	2	Сан. узел		4.6		4.6					2.75		
13	2	13	3	Кухня		23.9		23.9					2.75		
13	2	13	4	Жилая комната		12.9	12.9						2.75		
13	2	13	5	Кладовая		2.5		2.5					2.75		
13	2	13	6	Лоджия								1.4			
				Итого по помещению № 13		50.6	12.9	37.7				1.4			
13	2	14	1	Прихожая		4.9		4.9					2.75		
13	2	14	2	Сан. узел		4.9		4.9					2.75		
13	2	14	3	Кухня		21.3		21.3					2.75		
13	2	14	4	Жилая комната		12.6	12.6						2.75		
13	2	14	5	Сан. узел		1.9		1.9					2.75		
13	2	14	6	Прихожая		2.2		2.2					2.75		
13	2	14	7	Лоджия								1.5			
				Итого по помещению № 14		47.8	12.6	35.2				1.5			
13	2	15	1	Прихожая		6.5		6.5					2.75		
13	2	15	2	Жилая комната		14.5	14.5						2.75		
13	2	15	3	Сан. узел		4.6		4.6					2.75		
13	2	15	4	Кухня		24.0		24.0					2.75		
13	2	15	5	Лоджия								1.5			
13	2	15	6	Балкон								0.8			
				Итого по помещению № 15		49.6	14.5	35.1				2.3			
13	2	16	1	Жилая комната		19.2	19.2						2.75		
13	2	16	2	Кухня-ниша		5.1		5.1					2.75		
13	2	16	3	Сан. узел		4.2		4.2					2.75		
13	2	16	4	Балкон								0.9			

ЭКСПЛИКАЦИЯ к поэтажному плану здания (строения)

Расположенного в городе (другом поселении) г Краснодар по ул. (пер.) им. Мурата Ахеджака № 12 корпус 1

Литера по плану	Этаж	Номер помещения	Номер по плану здания комнаты, кухни и т.п.	Назначение частей помещения: жилая комната, канцелярское помещение, классная комната, больничная палата, кухня, коридор и т.п.	Формула подсчета площади по внутреннему обмеру	Площадь в кв.м, предназначенная под помещения					Площадь по (этажу, строению)	Площадь балконов, лоджий, веранд и террас	Высота помещения по внутр. обмеру	Площадь мест общего пользования	Самостоятельно возведенная или переоборудованная площадь
						жилые			нежилые						
						Общая	в том числе		Общая	в том числе					
жилая	вспомогательная	основная	вспомогательная												
					Итого по помещению № 16	28.5	19.2	9.3				0.9			
13	2	17	1	Прихожая		3.3		3.3					2.75		
13	2	17	2	Сан. узел		4.1		4.1					2.75		
13	2	17	3	Кухня		9.9		9.9					2.75		
13	2	17	4	Жилая комната		16.5	16.5						2.75		
13	2	17	5	Балкон								0.9			
					Итого по помещению № 17	33.8	16.5	17.3				0.9			
13	2	170	1	Прихожая		10.0		10.0					2.75		
13	2	170	2	Ванная		4.1		4.1					2.75		
13	2	170	3	Кухня		29.8		29.8					2.75		
13	2	170	4	Жилая комната		12.4	12.4						2.75		
13	2	170	5	Жилая комната		14.9	14.9						2.75		
13	2	170	6	Сан. узел		3.3		3.3					2.75		
13	2	170	7	Кладовая		1.5		1.5					2.75		
13	2	170	8	Лоджия								2.0			
13	2	170	9	Лоджия								1.5			
					Итого по помещению № 170	76.0	27.3	48.7				3.5			
13	2	171	1	Прихожая		7.2		7.2					2.75		
13	2	171	2	Кладовая		3.1		3.1					2.75		
13	2	171	3	Сан. узел		4.9		4.9					2.75		
13	2	171	4	Жилая комната		12.2	12.2						2.75		
13	2	171	5	Кухня		19.4		19.4					2.75		
13	2	171	6	Балкон								1.0			
					Итого по помещению № 171	46.8	12.2	34.6				1.0			
13	2	172	1	Прихожая		3.8		3.8					2.75		

ЭКСПЛИКАЦИЯ к поэтажному плану здания (строения)

Расположенного в городе (другом поселении) г Краснодар по ул. (пер.) им. Мурата Ахеджака № 12 корпус 1

Литера по плану	Этаж	Номер помещения	Номер по плану здания комнаты, кухни и т.п.	Назначение частей помещения: жилая комната, канцелярское помещение, классная комната, больничная палата, кухня, коридор и т.п.	Формула подсчета площади по внутреннему обмеру	Площадь в кв.м, предназначенная под помещения					Общая площадь по (этажу, строению)	Площадь балконов, лоджий, веранд и террас	Высота помещения по внутр. обмеру	Площадь мест общего пользования	Самовольно возведенная или переоборудованная площадь	
						жилые			нежилые							
						Общая	в том числе		Общая	в том числе						
							жилая	вспомогательная		основная						вспомогательная
13	2	172	2	Сан. узел		4.2		4.2					2.75			
13	2	172	3	Кухня		27.4		27.4					2.75			
13	2	172	4	Жилая комната		12.2	12.2						2.75			
13	2	172	5	Кладовая		2.4		2.4					2.75			
13	2	172	6	Балкон							1.0					
				Итого по помещению № 172		50.0	12.2	37.8			1.0					
13	2	173	1	Прихожая		9.6		9.6					2.75			
13	2	173	2	Жилая комната		15.5	15.5						2.75			
13	2	173	3	Кухня		16.4		16.4					2.75			
13	2	173	4	Сан. узел		2.3		2.3					2.75			
13	2	173	5	Ванная		3.4		3.4					2.75			
13	2	173	6	Жилая комната		14.1	14.1						2.75			
13	2	173	7	Балкон							0.9					
13	2	173	8	Лоджия							1.6					
				Итого по помещению № 173		61.3	29.6	31.7			2.5					
13	2	174	1	Прихожая		3.7		3.7					2.75			
13	2	174	2	Жилая комната		18.3	18.3						2.75			
13	2	174	3	Кухня		12.6		12.6					2.75			
13	2	174	4	Сан. узел		4.0		4.0					2.75			
13	2	174	5	Балкон							0.9					
				Итого по помещению № 174		38.6	18.3	20.3			0.9					
13	2	175	1	Прихожая		3.6		3.6					2.75			
13	2	175	2	Сан. узел		4.0		4.0					2.75			
13	2	175	3	Кухня		11.2		11.2					2.75			
13	2	175	4	Жилая комната		17.6	17.6						2.75			
13	2	175	5	Балкон							0.9					

ЭКСПЛИКАЦИЯ к поэтажному плану здания (строения)

Расположенного в городе (другом поселении) г Краснодар по ул. (пер.) им. Мурата Ахеджака № 12 корпус 1

Литера по плану	Этаж	Номер помещения	Номер по плану здания комнаты, кухни и т.п.	Назначение частей помещения: жилая комната, канцелярское помещение, классная комната, больничная палата, кухня, коридор и т.п.	Формула подсчета площади по внутреннему обмеру	Площадь в кв.м, предназначенная под помещения					Общая площадь по (этажу, строению)	Площадь балконов, лоджий, веранд и террас	Высота помещения по внутр. обмеру	Площадь мест общего пользования	Самовольно возведенная или переоборудованная площадь	
						жилые			нежилые							
						Общая	в том числе		Общая	в том числе						
							жилая	вспомогательная		основная						вспомогательная
					Итого по помещению № 175	36.4	17.6	18.8				0.9				
13	2	176	1	Жилая комната		18.8	18.8						2.75			
13	2	176	2	Кухня-ниша		5.1		5.1					2.75			
13	2	176	3	Сан. узел		4.3		4.3					2.75			
13	2	176	4	Балкон								0.9				
					Итого по помещению № 176	28.2	18.8	9.4				0.9				
13	2	177	1	Прихожая		6.7		6.7					2.75			
13	2	177	2	Сан. узел		1.9		1.9					2.75			
13	2	177	3	Жилая комната		19.5	19.5						2.75			
13	2	177	4	Жилая комната		11.1	11.1						2.75			
13	2	177	5	Кухня		28.3		28.3					2.75			
13	2	177	6	Ванная		4.4		4.4					2.75			
13	2	177	7	Балкон								1.7				
					Итого по помещению № 177	71.9	30.6	41.3				1.7				
13	2		13	Лестничная клетка									2.75	14.7		
13	2		14	Балкон										8.1		
13	2		15	Лифтовый холл									2.75	8.1		
13	2		16	Коридор									2.75	41.9		
13	2		17	Техническое помещение									2.75	2.8		
13	2		110	Лестничная клетка									2.75	14.7		
13	2		111	Балкон										7.6		
13	2		112	Лифтовый холл									2.75	8.1		
13	2		113	Техническое помещение									2.75	2.8		
13	2		114	Коридор									2.75	43.6		
					Итого по этажу	763.1	308.3	454.8				915.5	25.2		152.4	

ПОЭТАЖНЫЙ ПЛАН
строения лит. 13
по ул. им. Мурата Ахеджака №12 корпус 1
квартал № - Масштаб 1:100

3 этаж

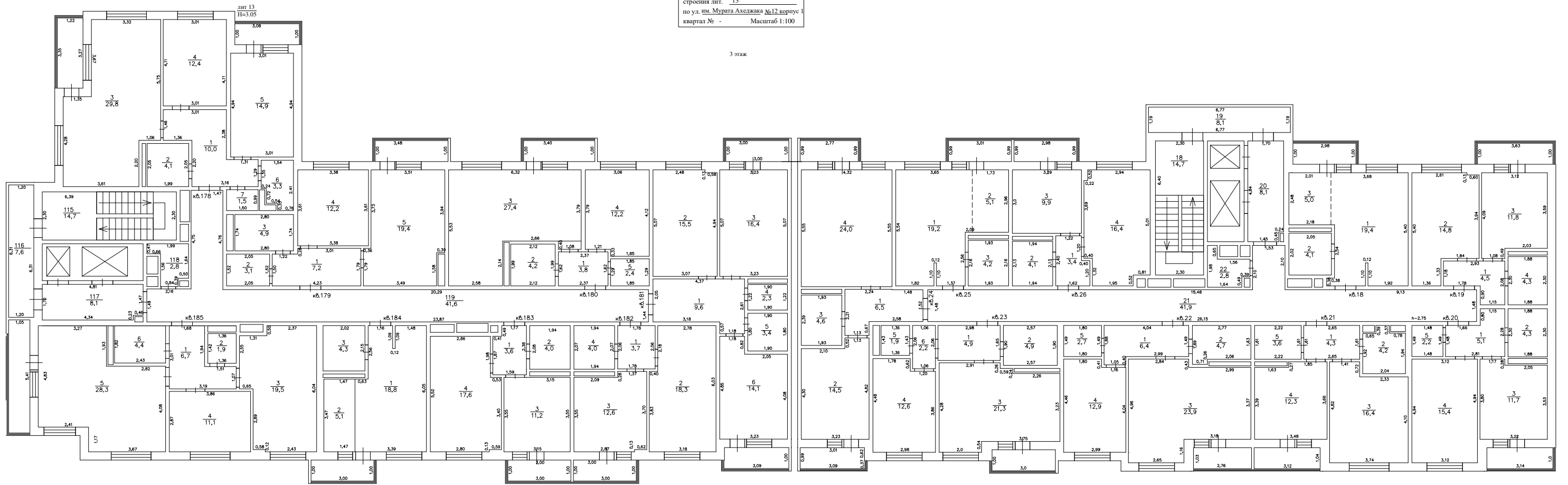

— Проверил
— Выполнил

ЭКСПЛИКАЦИЯ к поэтажному плану здания (строения)

Расположенного в городе (другом поселении) г Краснодар по ул. (пер.) им. Мурата Ахеджака № 12 корпус 1

Литера по плану	Этаж	Номер помещения	Номер по плану здания комнаты, кухни и т.п.	Назначение частей помещения: жилая комната, канцелярское помещение, классная комната, больничная палата, кухня, коридор и т.п.	Формула подсчета площади по внутреннему обмеру	Площадь в кв.м, предназначенная под помещения					Общая площадь по (этажу, строению)	Площадь балконов, лоджий, веранд и террас	Высота помещения по внутр. обмеру	Площадь мест общего пользования	Самостоятельно возведенная или переоборудованная площадь
						жилые			нежилые						
						Общая	в том числе		Общая	в том числе					
жилая	вспомогательная	основная	вспомогательная												
13	3	18	1	Жилая комната		19.4	19.4					2.75			
13	3	18	2	Сан. узел		4.1		4.1				2.75			
13	3	18	3	Кухня-ниша		5.0		5.0				2.75			
13	3	18	4	Лоджия							1.5				
				Итого по помещению № 18		28.5	19.4	9.1			1.5				
13	3	19	1	Прихожая		4.5		4.5				2.75			
13	3	19	2	Жилая комната		14.8	14.8					2.75			
13	3	19	3	Кухня		11.8		11.8				2.75			
13	3	19	4	Сан. узел		4.3		4.3				2.75			
13	3	19	5	Балкон							1.1				
				Итого по помещению № 19		35.4	14.8	20.6			1.1				
13	3	20	1	Прихожая		5.1		5.1				2.75			
13	3	20	2	Сан. узел		4.3		4.3				2.75			
13	3	20	3	Кухня		11.7		11.7				2.75			
13	3	20	4	Жилая комната		15.4	15.4					2.75			
13	3	20	5	Кладовая		2.2		2.2				2.75			
13	3	20	6	Лоджия							1.6				
				Итого по помещению № 20		38.7	15.4	23.3			1.6				
13	3	21	1	Прихожая		4.3		4.3				2.75			
13	3	21	2	Сан. узел		4.2		4.2				2.75			
13	3	21	3	Жилая комната		16.4	16.4					2.75			
13	3	21	4	Кухня		12.3		12.3				2.75			
13	3	21	5	Кладовая		3.6		3.6				2.75			
13	3	21	6	Лоджия							1.6				
				Итого по помещению № 21		40.8	16.4	24.4			1.6				

ЭКСПЛИКАЦИЯ к поэтажному плану здания (строения)

Расположенного в городе (другом поселении) г Краснодар по ул. (пер.) им. Мурата Ахеджака № 12 корпус 1

Литера по плану	Этаж	Номер помещения	Номер по плану здания комнаты, кухни и т.п.	Назначение частей помещения: жилая комната, канцелярское помещение, классная комната, больничная палата, кухня, коридор и т.п.	Формула подсчета площади по внутреннему обмеру	Площадь в кв.м, предназначенная под помещения					Общая площадь по (этажу, строению)	Площадь балконов, лоджий, веранд и террас	Высота помещения по внутр. обмеру	Площадь мест общего пользования	Самовольно возведенная или переоборудованная площадь	
						жилые			нежилые							
						Общая	в том числе		Общая	в том числе						
жилая	вспомогательная	основная	вспомогательная													
13	3	22	1	Прихожая		6.4		6.4				2.75				
13	3	22	2	Сан. узел		4.7		4.7				2.75				
13	3	22	3	Кухня		23.9		23.9				2.75				
13	3	22	4	Жилая комната		12.9	12.9					2.75				
13	3	22	5	Кладовая		2.7		2.7				2.75				
13	3	22	6	Лоджия							1.4					
				Итого по помещению № 22		50.6	12.9	37.7			1.4					
13	3	23	1	Прихожая		4.9		4.9				2.75				
13	3	23	2	Сан. узел		4.9		4.9				2.75				
13	3	23	3	Кухня		21.3		21.3				2.75				
13	3	23	4	Жилая комната		12.6	12.6					2.75				
13	3	23	5	Сан. узел		1.9		1.9				2.75				
13	3	23	6	Прихожая		2.2		2.2				2.75				
13	3	23	7	Лоджия							1.5					
				Итого по помещению № 23		47.8	12.6	35.2			1.5					
13	3	24	1	Прихожая		6.5		6.5				2.75				
13	3	24	2	Жилая комната		14.5	14.5					2.75				
13	3	24	3	Сан. узел		4.6		4.6				2.75				
13	3	24	4	Кухня		24.0		24.0				2.75				
13	3	24	5	Лоджия							1.5					
13	3	24	6	Балкон							0.8					
				Итого по помещению № 24		49.6	14.5	35.1			2.3					
13	3	25	1	Жилая комната		19.2	19.2					2.75				
13	3	25	2	Кухня-ниша		5.1		5.1				2.75				
13	3	25	3	Сан. узел		4.2		4.2				2.75				
13	3	25	4	Балкон							0.9					

ЭКСПЛИКАЦИЯ к поэтажному плану здания (строения)

Расположенного в городе (другом поселении) г Краснодар по ул. (пер.) им. Мурата Ахеджака № 12 корпус 1

Литера по плану	Этаж	Номер помещения	Номер по плану здания комнаты, кухни и т.п.	Назначение частей помещения: жилая комната, канцелярское помещение, классная комната, больничная палата, кухня, коридор и т.п.	Формула подсчета площади по внутреннему обмеру	Площадь в кв.м, предназначенная под помещения					Площадь балконов, лоджий, веранд и террас	Высота помещения по внутр. обмеру	Площадь мест общего пользования	Самостоятельно возведенная или переоборудованная площадь
						жилые			нежилые					
						Общая	в том числе		Общая	в том числе				
жилая	вспомогательная	основная	вспомогательная											
					Итого по помещению № 25	28.5	19.2	9.3						
13	3	26	1	Прихожая		3.4		3.4				2.75		
13	3	26	2	Сан. узел		4.1		4.1				2.75		
13	3	26	3	Кухня		9.9		9.9				2.75		
13	3	26	4	Жилая комната		16.4	16.4					2.75		
13	3	26	5	Балкон							0.9			
					Итого по помещению № 26	33.8	16.4	17.4			0.9			
13	3	178	1	Прихожая		10.0		10.0				2.75		
13	3	178	2	Ванная		4.1		4.1				2.75		
13	3	178	3	Кухня		29.8		29.8				2.75		
13	3	178	4	Жилая комната		12.4	12.4					2.75		
13	3	178	5	Жилая комната		14.9	14.9					2.75		
13	3	178	6	Сан. узел		3.3		3.3				2.75		
13	3	178	7	Кладовая		1.5		1.5				2.75		
13	3	178	8	Лоджия							2.0			
13	3	178	9	Лоджия							1.5			
					Итого по помещению № 178	76.0	27.3	48.7			3.5			
13	3	179	1	Прихожая		7.2		7.2				2.75		
13	3	179	2	Кладовая		3.1		3.1				2.75		
13	3	179	3	Сан. узел		4.9		4.9				2.75		
13	3	179	4	Жилая комната		12.2	12.2					2.75		
13	3	179	5	Кухня		19.4		19.4				2.75		
13	3	179	6	Балкон							1.0			
					Итого по помещению № 179	46.8	12.2	34.6			1.0			
13	3	180	1	Прихожая		3.8		3.8				2.75		

ЭКСПЛИКАЦИЯ к поэтажному плану здания (строения)

Расположенного в городе (другом поселении) г Краснодар по ул. (пер.) им. Мурата Ахеджака № 12 корпус 1

Литера по плану	Этаж	Номер помещения	Номер по плану здания комнаты, кухни и т.п.	Назначение частей помещения: жилая комната, канцелярское помещение, классная комната, больничная палата, кухня, коридор и т.п.	Формула подсчета площади по внутреннему обмеру	Площадь в кв.м, предназначенная под помещения					Общая площадь по (этажу, строению)	Площадь балконов, лоджий, веранд и террас	Высота помещения по внутр. обмеру	Площадь мест общего пользования	Самовольно возведенная или переоборудованная площадь	
						жилые			нежилые							
						Общая	в том числе		Общая	в том числе						
							жилая	вспомогательная		основная						вспомогательная
13	3	180	2	Сан. узел		4.2		4.2					2.75			
13	3	180	3	Кухня		27.4		27.4					2.75			
13	3	180	4	Жилая комната		12.2	12.2						2.75			
13	3	180	5	Кладовая		2.4		2.4					2.75			
13	3	180	6	Балкон							1.0					
				Итого по помещению № 180		50.0	12.2	37.8			1.0					
13	3	181	1	Прихожая		9.6		9.6					2.75			
13	3	181	2	Жилая комната		15.5	15.5						2.75			
13	3	181	3	Кухня		16.4		16.4					2.75			
13	3	181	4	Сан. узел		2.3		2.3					2.75			
13	3	181	5	Ванная		3.4		3.4					2.75			
13	3	181	6	Жилая комната		14.1	14.1						2.75			
13	3	181	7	Балкон							0.9					
13	3	181	8	Лоджия							1.6					
				Итого по помещению № 181		61.3	29.6	31.7			2.5					
13	3	182	1	Прихожая		3.7		3.7					2.75			
13	3	182	2	Жилая комната		18.3	18.3						2.75			
13	3	182	3	Кухня		12.6		12.6					2.75			
13	3	182	4	Сан. узел		4.0		4.0					2.75			
13	3	182	5	Балкон							0.9					
				Итого по помещению № 182		38.6	18.3	20.3			0.9					
13	3	183	1	Прихожая		3.6		3.6					2.75			
13	3	183	2	Сан. узел		4.0		4.0					2.75			
13	3	183	3	Кухня		11.2		11.2					2.75			
13	3	183	4	Жилая комната		17.6	17.6						2.75			
13	3	183	5	Балкон							0.9					

ЭКСПЛИКАЦИЯ к поэтажному плану здания (строения)

Расположенного в городе (другом поселении) г Краснодар по ул. (пер.) им. Мурата Ахеджака № 12 корпус 1

Литера по плану	Этаж	Номер помещения	Номер по плану здания комнаты, кухни и т.п.	Назначение частей помещения: жилая комната, канцелярское помещение, классная комната, больничная палата, кухня, коридор и т.п.	Формула подсчета площади по внутреннему обмеру	Площадь в кв.м, предназначенная под помещения					Общая площадь по (этажу, строению)	Площадь балконов, лоджий, веранд и террас	Высота помещения по внутр. обмеру	Площадь мест общего пользования	Самовольно возведенная или переоборудованная площадь	
						жилые			нежилые							
						Общая	в том числе		Общая	в том числе						
							жилая	вспомогательная		основная						вспомогательная
					Итого по помещению № 183	36.4	17.6	18.8				0.9				
13	3	184	1	Жилая комната		18.8	18.8						2.75			
13	3	184	2	Кухня-ниша		5.1		5.1					2.75			
13	3	184	3	Сан. узел		4.3		4.3					2.75			
13	3	184	4	Балкон								0.9				
					Итого по помещению № 184	28.2	18.8	9.4				0.9				
13	3	185	1	Прихожая		6.7		6.7					2.75			
13	3	185	2	Сан. узел		1.9		1.9					2.75			
13	3	185	3	Жилая комната		19.5	19.5						2.75			
13	3	185	4	Жилая комната		11.1	11.1						2.75			
13	3	185	5	Кухня		28.3		28.3					2.75			
13	3	185	6	Ванная		4.4		4.4					2.75			
13	3	185	7	Балкон								1.7				
					Итого по помещению № 185	71.9	30.6	41.3				1.7				
13	3		18	Лестничная клетка									2.75	14.7		
13	3		19	Балкон										8.1		
13	3		20	Лифтовый холл									2.75	8.1		
13	3		21	Коридор									2.75	41.9		
13	3		22	Техническое помещение									2.75	2.8		
13	3		115	Лестничная клетка									2.75	14.7		
13	3		116	Балкон										7.6		
13	3		117	Лифтовый холл									2.75	8.1		
13	3		118	Техническое помещение									2.75	2.8		
13	3		119	Коридор									2.75	41.6		
					Итого по этажу	762.9	308.2	454.7				913.3	25.2		150.4	

ЭКСПЛИКАЦИЯ к поэтажному плану здания (строения)

Расположенного в городе (другом поселении) г Краснодар по ул. (пер.) им. Мурата Ахеджака № 12 корпус 1

Литера по плану	Этаж	Номер помещения	Номер по плану здания комнаты, кухни и т.п.	Назначение частей помещения: жилая комната, канцелярское помещение, классная комната, больничная палата, кухня, коридор и т.п.	Формула подсчета площади по внутреннему обмеру	Площадь в кв.м, предназначенная под помещения					Общая площадь по (этажу, строению)	Площадь балконов, лоджий, веранд и террас	Высота помещения по внутр. обмеру	Площадь мест общего пользования	Самовольно возведенная или переоборудованная площадь	
						жилые			нежилые							
						Общая	в том числе		Общая	в том числе						
							жилая	вспомогательная		основная						вспомогательная
13	4	31	1	Прихожая		6.3		6.3				3.32				
13	4	31	2	Сан. узел		4.7		4.7				3.32				
13	4	31	3	Кухня		23.9		23.9				3.32				
13	4	31	4	Жилая комната		12.9	12.9					3.32				
13	4	31	5	Кладовая		2.8		2.8				3.32				
13	4	31	6	Лоджия							1.4					
				Итого по помещению № 31		50.6	12.9	37.7			1.4					
13	4	32	1	Прихожая		4.9		4.9				3.32				
13	4	32	2	Сан. узел		4.9		4.9				3.32				
13	4	32	3	Кухня		21.3		21.3				3.32				
13	4	32	4	Жилая комната		12.6	12.6					3.32				
13	4	32	5	Сан. узел		1.9		1.9				3.32				
13	4	32	6	Прихожая		2.2		2.2				3.32				
13	4	32	7	Лоджия							1.5					
				Итого по помещению № 32		47.8	12.6	35.2			1.5					
13	4	33	1	Прихожая		6.5		6.5				3.32				
13	4	33	2	Жилая комната		14.5	14.5					3.32				
13	4	33	3	Сан. узел		4.6		4.6				3.32				
13	4	33	4	Кухня		24.0		24.0				3.32				
13	4	33	5	Лоджия							1.5					
13	4	33	6	Балкон							0.8					
				Итого по помещению № 33		49.6	14.5	35.1			2.3					
13	4	34	1	Жилая комната		19.2	19.2					3.32				
13	4	34	2	Кухня-ниша		5.1		5.1				3.32				
13	4	34	3	Сан. узел		4.2		4.2				3.32				
13	4	34	4	Балкон							0.9					

ЭКСПЛИКАЦИЯ к поэтажному плану здания (строения)

Расположенного в городе (другом поселении) г Краснодар по ул. (пер.) им. Мурата Ахеджака № 12 корпус 1

Литера по плану	Этаж	Номер помещения	Номер по плану здания комнаты, кухни и т.п.	Назначение частей помещения: жилая комната, канцелярское помещение, классная комната, больничная палата, кухня, коридор и т.п.	Формула подсчета площади по внутреннему обмеру	Площадь в кв.м, предназначенная под помещения					Общая площадь по (этажу, строению)	Площадь балконов, лоджий, веранд и террас	Высота помещения по внутр. обмеру	Площадь мест общего пользования	Самостоятельно возведенная или переоборудованная площадь
						жилые			нежилые						
						Общая	в том числе		Общая	в том числе					
жилая	вспомогательная	основная	вспомогательная												
13	4	27	1	Жилая комната		19.4	19.4					3.32			
13	4	27	2	Сан. узел		4.1		4.1				3.32			
13	4	27	3	Кухня-ниша		5.0		5.0				3.32			
13	4	27	4	Лоджия							1.5				
				Итого по помещению № 27		28.5	19.4	9.1			1.5				
13	4	28	1	Прихожая		4.5		4.5				3.32			
13	4	28	2	Жилая комната		14.8	14.8					3.32			
13	4	28	3	Кухня		11.8		11.8				3.32			
13	4	28	4	Сан. узел		4.3		4.3				3.32			
13	4	28	5	Балкон							1.1				
				Итого по помещению № 28		35.4	14.8	20.6			1.1				
13	4	29	1	Прихожая		5.1		5.1				3.32			
13	4	29	2	Сан. узел		4.3		4.3				3.32			
13	4	29	3	Кухня		11.7		11.7				3.32			
13	4	29	4	Жилая комната		15.4	15.4					3.32			
13	4	29	5	Кладовая		2.2		2.2				3.32			
13	4	29	6	Лоджия							1.6				
				Итого по помещению № 29		38.7	15.4	23.3			1.6				
13	4	30	1	Прихожая		4.3		4.3				3.32			
13	4	30	2	Сан. узел		4.2		4.2				3.32			
13	4	30	3	Жилая комната		16.4	16.4					3.32			
13	4	30	4	Кухня		12.3		12.3				3.32			
13	4	30	5	Кладовая		3.6		3.6				3.32			
13	4	30	6	Лоджия							1.6				
				Итого по помещению № 30		40.8	16.4	24.4			1.6				

ЭКСПЛИКАЦИЯ к поэтажному плану здания (строения)

Расположенного в городе (другом поселении) г Краснодар по ул. (пер.) им. Мурата Ахеджака № 12 корпус 1

Литера по плану	Этаж	Номер помещения	Номер по плану здания комнаты, кухни и т.п.	Назначение частей помещения: жилая комната, канцелярское помещение, классная комната, больничная палата, кухня, коридор и т.п.	Формула подсчета площади по внутреннему обмеру	Площадь в кв.м, предназначенная под помещения						Площадь балконов, лоджий, веранд и террас	Высота помещения по внутр. обмеру	Площадь мест общего пользования	Самостоятельно возведенная или переоборудованная площадь
						жилые			нежилые						
						Общая	в том числе		Общая	в том числе					
жилая	вспомогательная	основная	вспомогательная												
					Итого по помещению № 34	28.5	19.2	9.3				0.9			
13	4	35	1	Прихожая		3.4		3.4					3.32		
13	4	35	2	Сан. узел		4.1		4.1					3.32		
13	4	35	3	Кухня		9.9		9.9					3.32		
13	4	35	4	Жилая комната		16.4	16.4						3.32		
13	4	35	5	Балкон								0.9			
					Итого по помещению № 35	33.8	16.4	17.4				0.9			
13	4	186	1	Прихожая		2.0		2.0					3.32		
13	4	186	2	Коридор		7.5		7.5					3.32		
13	4	186	3	Ванная		4.7		4.7					3.32		
13	4	186	4	Кухня		29.7		29.7					3.32		
13	4	186	5	Жилая комната		12.4	12.4						3.32		
13	4	186	6	Жилая комната		13.5	13.5						3.32		
13	4	186	7	Кладовая		4.8		4.8					3.32		
13	4	186	8	Сан. узел		3.7		3.7					3.32		
13	4	186	9	Лоджия								1.5			
13	4	186	10	Лоджия								2.0			
					Итого по помещению № 186	78.3	25.9	52.4				3.5			
13	4	187	1	Прихожая		7.2		7.2					3.32		
13	4	187	2	Кладовая		3.1		3.1					3.32		
13	4	187	3	Сан. узел		4.9		4.9					3.32		
13	4	187	4	Жилая комната		12.2	12.2						3.32		
13	4	187	5	Кухня		19.4		19.4					3.32		
13	4	187	6	Балкон								1.0			
					Итого по помещению № 187	46.8	12.2	34.6				1.0			

ЭКСПЛИКАЦИЯ к поэтажному плану здания (строения)

Расположенного в городе (другом поселении) г Краснодар по ул. (пер.) им. Мурата Ахеджака № 12 корпус 1

Литера по плану	Этаж	Номер помещения	Номер по плану здания комнаты, кухни и т.п.	Назначение частей помещения: жилая комната, канцелярское помещение, классная комната, больничная палата, кухня, коридор и т.п.	Формула подсчета площади по внутреннему обмеру	Площадь в кв.м, предназначенная под помещения					Общая площадь по (этажу, строению)	Площадь балконов, лоджий, веранд и террас	Высота помещения по внутр. обмеру	Площадь мест общего пользования	Самовольно возведенная или переоборудованная площадь	
						жилые			нежилые							
						Общая	в том числе		Общая	в том числе						
							жилая	вспомогательная		основная						вспомогательная
13	4	188	1	Прихожая		3.8		3.8					3.32			
13	4	188	2	Сан. узел		4.2		4.2					3.32			
13	4	188	3	Кухня		27.4		27.4					3.32			
13	4	188	4	Жилая комната		12.2	12.2						3.32			
13	4	188	5	Кладовая		2.4		2.4					3.32			
13	4	188	6	Балкон								1.0				
				Итого по помещению № 188		50.0	12.2	37.8				1.0				
13	4	189	1	Прихожая		9.6		9.6					3.32			
13	4	189	2	Жилая комната		15.5	15.5						3.32			
13	4	189	3	Кухня		16.4		16.4					3.32			
13	4	189	4	Сан. узел		2.3		2.3					3.32			
13	4	189	5	Ванная		3.4		3.4					3.32			
13	4	189	6	Жилая комната		14.1	14.1						3.32			
13	4	189	7	Балкон								0.9				
13	4	189	8	Лоджия								1.6				
				Итого по помещению № 189		61.3	29.6	31.7				2.5				
13	4	190	1	Прихожая		3.7		3.7					3.32			
13	4	190	2	Жилая комната		18.3	18.3						3.32			
13	4	190	3	Кухня		12.6		12.6					3.32			
13	4	190	4	Сан. узел		4.0		4.0					3.32			
13	4	190	5	Балкон								0.9				
				Итого по помещению № 190		38.6	18.3	20.3				0.9				
13	4	191	1	Прихожая		3.6		3.6					3.32			
13	4	191	2	Сан. узел		4.0		4.0					3.32			
13	4	191	3	Кухня		11.2		11.2					3.32			
13	4	191	4	Жилая комната		17.6	17.6						3.32			

ЭКСПЛИКАЦИЯ к поэтажному плану здания (строения)

Расположенного в городе (другом поселении) г Краснодар по ул. (пер.) им. Мурата Ахеджака № 12 корпус 1

Литера по плану	Этаж	Номер помещения	Номер по плану здания комнаты, кухни и т.п.	Назначение частей помещения: жилая комната, канцелярское помещение, классная комната, больничная палата, кухня, коридор и т.п.	Формула подсчета площади по внутреннему обмеру	Площадь в кв.м, предназначенная под помещения					Общая площадь по (этажу, строению)	Площадь балконов, лоджий, веранд и террас	Высота помещения по внутр. обмеру	Площадь мест общего пользования	Самовольно возведенная или переоборудованная площадь
						жилые			нежилые						
						Общая	в том числе		Общая	в том числе					
жилая	вспомогательная	основная	вспомогательная												
13	4	191	5	Балкон							0.9				
				Итого по помещению № 191	36.4	17.6	18.8				0.9				
13	4	192	1	Жилая комната								3.32			
13	4	192	2	Кухня-ниша								3.32			
13	4	192	3	Сан. узел								3.32			
13	4	192	4	Балкон							0.9				
				Итого по помещению № 192	28.2	18.8	9.4				0.9				
13	4	193	1	Прихожая								3.32			
13	4	193	2	Сан. узел								3.32			
13	4	193	3	Жилая комната								3.32			
13	4	193	4	Жилая комната								3.32			
13	4	193	5	Кухня								3.32			
13	4	193	6	Ванная								3.32			
13	4	193	7	Балкон							1.7				
				Итого по помещению № 193	71.9	30.6	41.3				1.7				
13	4		23	Лестничная клетка								3.32	14.8		
13	4		24	Балкон									8.1		
13	4		25	Лифтовый холл								3.32	8.1		
13	4		26	Коридор								3.32	42.2		
13	4		27	Техническое помещение								3.32	2.8		
13	4		120	Лестничная клетка								3.32	14.7		
13	4		121	Балкон									7.6		
13	4		122	Лифтовый холл								3.32	8.1		
13	4		123	Техническое помещение								3.32	2.8		
13	4		124	Коридор								3.32	40.3		
				Итого по этажу	765.2	306.8	458.4				914.7	25.2		149.5	

ПОЭТАЖНЫЙ ПЛАН
 строения лит. 13
 по ул. Мурата Ахеджака №12, корпус 1
 квартал № - Масштаб 1:100

5 этаж

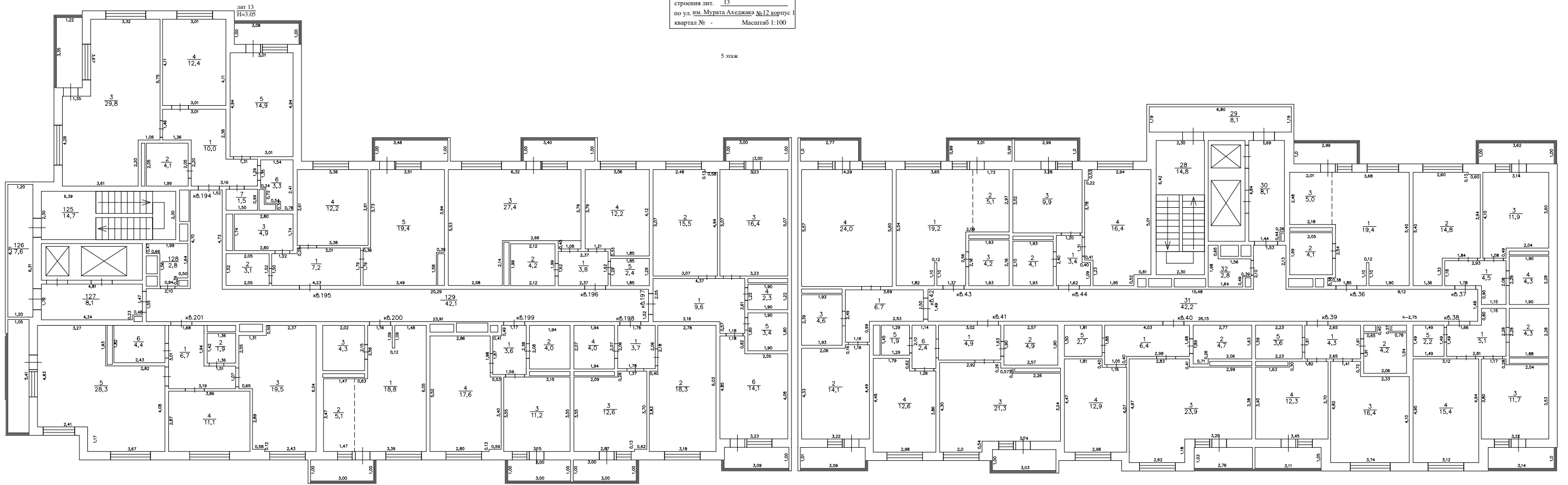

— — — — — Проверка
 - - - - - Выполнил

ЭКСПЛИКАЦИЯ к поэтажному плану здания (строения)

Расположенного в городе (другом поселении) г Краснодар по ул. (пер.) им. Мурата Ахеджака № 12 корпус 1

Литера по плану	Этаж	Номер помещения	Номер по плану здания комнаты, кухни и т.п.	Назначение частей помещения: жилая комната, канцелярское помещение, классная комната, больничная палата, кухня, коридор и т.п.	Формула подсчета площади по внутреннему обмеру	Площадь в кв.м, предназначенная под помещения					Общая площадь по (этажу, строению)	Площадь балконов, лоджий, веранд и террас	Высота помещения по внутр. обмеру	Площадь мест общего пользования	Самостоятельно возведенная или переоборудованная площадь
						жилые			нежилые						
						Общая	в том числе		Общая	в том числе					
жилая	вспомогательная	основная	вспомогательная												
13	5	36	1	Жилая комната		19.4	19.4					2.75			
13	5	36	2	Сан. узел		4.1		4.1				2.75			
13	5	36	3	Кухня-ниша		5.0		5.0				2.75			
13	5	36	4	Лоджия							1.5				
				Итого по помещению № 36		28.5	19.4	9.1			1.5				
13	5	37	1	Прихожая		4.5		4.5				2.75			
13	5	37	2	Жилая комната		14.8	14.8					2.75			
13	5	37	3	Кухня		11.9		11.9				2.75			
13	5	37	4	Сан. узел		4.3		4.3				2.75			
13	5	37	5	Балкон							1.1				
				Итого по помещению № 37		35.5	14.8	20.7			1.1				
13	5	38	1	Прихожая		5.1		5.1				2.75			
13	5	38	2	Сан. узел		4.3		4.3				2.75			
13	5	38	3	Кухня		11.7		11.7				2.75			
13	5	38	4	Жилая комната		15.4	15.4					2.75			
13	5	38	5	Кладовая		2.2		2.2				2.75			
13	5	38	6	Лоджия							1.6				
				Итого по помещению № 38		38.7	15.4	23.3			1.6				
13	5	39	1	Прихожая		4.3		4.3				2.75			
13	5	39	2	Сан. узел		4.2		4.2				2.75			
13	5	39	3	Жилая комната		16.4	16.4					2.75			
13	5	39	4	Кухня		12.3		12.3				2.75			
13	5	39	5	Кладовая		3.6		3.6				2.75			
13	5	39	6	Лоджия							1.6				
				Итого по помещению № 39		40.8	16.4	24.4			1.6				

ЭКСПЛИКАЦИЯ к поэтажному плану здания (строения)

Расположенного в городе (другом поселении) г Краснодар по ул. (пер.) им. Мурата Ахеджака № 12 корпус 1

Литера по плану	Этаж	Номер помещения	Номер по плану здания комнаты, кухни и т.п.	Назначение частей помещения: жилая комната, канцелярское помещение, классная комната, больничная палата, кухня, коридор и т.п.	Формула подсчета площади по внутреннему обмеру	Площадь в кв.м, предназначенная под помещения						Общая площадь по (этажу, строению)	Площадь балконов, лоджий, веранд и террас	Высота помещения по внутр. обмеру	Площадь мест общего пользования	Самовольно возведенная или переоборудованная площадь
						жилые			нежилые							
						Общая	в том числе		Общая	в том числе						
							жилая	вспомогательная		основная	вспомогательная					
13	5	40	1	Прихожая		6.4		6.4					2.75			
13	5	40	2	Сан. узел		4.7		4.7					2.75			
13	5	40	3	Кухня		23.9		23.9					2.75			
13	5	40	4	Жилая комната		12.9	12.9						2.75			
13	5	40	5	Кладовая		2.7		2.7					2.75			
13	5	40	6	Лоджия								1.4				
				Итого по помещению № 40		50.6	12.9	37.7				1.4				
13	5	41	1	Прихожая		4.9		4.9					2.75			
13	5	41	2	Сан. узел		4.9		4.9					2.75			
13	5	41	3	Кухня		21.3		21.3					2.75			
13	5	41	4	Жилая комната		12.6	12.6						2.75			
13	5	41	5	Сан. узел		1.9		1.9					2.75			
13	5	41	6	Прихожая		2.4		2.4					2.75			
13	5	41	7	Лоджия								1.5				
				Итого по помещению № 41		48.0	12.6	35.4				1.5				
13	5	42	1	Прихожая		6.7		6.7					2.75			
13	5	42	2	Жилая комната		14.1	14.1						2.75			
13	5	42	3	Сан. узел		4.6		4.6					2.75			
13	5	42	4	Кухня		24.0		24.0					2.75			
13	5	42	5	Лоджия								1.5				
13	5	42	6	Балкон								0.8				
				Итого по помещению № 42		49.4	14.1	35.3				2.3				
13	5	43	1	Жилая комната		19.2	19.2						2.75			
13	5	43	2	Кухня-ниша		5.1		5.1					2.75			
13	5	43	3	Сан. узел		4.2		4.2					2.75			
13	5	43	4	Балкон								0.9				

ЭКСПЛИКАЦИЯ к поэтажному плану здания (строения)

Расположенного в городе (другом поселении) г Краснодар по ул. (пер.) им. Мурата Ахеджака № 12 корпус 1

Литера по плану	Этаж	Номер помещения	Номер по плану здания комнаты, кухни и т.п.	Назначение частей помещения: жилая комната, канцелярское помещение, классная комната, больничная палата, кухня, коридор и т.п.	Формула подсчета площади по внутреннему обмеру	Площадь в кв.м, предназначенная под помещения					Общая площадь по (этажу, строению)	Площадь балконов, лоджий, веранд и террас	Высота помещения по внутр. обмеру	Площадь мест общего пользования	Самостоятельно возведенная или переоборудованная площадь
						жилые			нежилые						
						Общая	в том числе		Общая	в том числе					
жилая	вспомогательная	основная	вспомогательная												
					Итого по помещению № 43	28.5	19.2	9.3				0.9			
13	5	44	1	Прихожая		3.4		3.4					2.75		
13	5	44	2	Сан. узел		4.1		4.1					2.75		
13	5	44	3	Кухня		9.9		9.9					2.75		
13	5	44	4	Жилая комната		16.4	16.4						2.75		
13	5	44	5	Балкон								0.9			
					Итого по помещению № 44	33.8	16.4	17.4				0.9			
13	5	194	1	Прихожая		10.0		10.0					2.75		
13	5	194	2	Ванная		4.1		4.1					2.75		
13	5	194	3	Кухня		29.8		29.8					2.75		
13	5	194	4	Жилая комната		12.4	12.4						2.75		
13	5	194	5	Жилая комната		14.9	14.9						2.75		
13	5	194	6	Сан. узел		3.3		3.3					2.75		
13	5	194	7	Кладовая		1.5		1.5					2.75		
13	5	194	8	Лоджия								2.0			
13	5	194	9	Лоджия								1.5			
					Итого по помещению № 194	76.0	27.3	48.7				3.5			
13	5	195	1	Прихожая		7.2		7.2					2.75		
13	5	195	2	Кладовая		3.1		3.1					2.75		
13	5	195	3	Сан. узел		4.9		4.9					2.75		
13	5	195	4	Жилая комната		12.2	12.2						2.75		
13	5	195	5	Кухня		19.4		19.4					2.75		
13	5	195	6	Балкон								1.0			
					Итого по помещению № 195	46.8	12.2	34.6				1.0			
13	5	196	1	Прихожая		3.8		3.8					2.75		

ЭКСПЛИКАЦИЯ к поэтажному плану здания (строения)

Расположенного в городе (другом поселении) г Краснодар по ул. (пер.) им. Мурата Ахеджака № 12 корпус 1

Литера по плану	Этаж	Номер помещения	Номер по плану здания комнаты, кухни и т.п.	Назначение частей помещения: жилая комната, канцелярское помещение, классная комната, больничная палата, кухня, коридор и т.п.	Формула подсчета площади по внутреннему обмеру	Площадь в кв.м, предназначенная под помещения					Общая площадь по (этажу, строению)	Площадь балконов, лоджий, веранд и террас	Высота помещения по внутр. обмеру	Площадь мест общего пользования	Самовольно возведенная или переоборудованная площадь	
						жилые			нежилые							
						Общая	в том числе		Общая	в том числе						
							жилая	вспомогательная		основная						вспомогательная
13	5	196	2	Сан. узел		4.2		4.2				2.75				
13	5	196	3	Кухня		27.4		27.4				2.75				
13	5	196	4	Жилая комната		12.2	12.2					2.75				
13	5	196	5	Кладовая		2.4		2.4				2.75				
13	5	196	6	Балкон							1.0					
				Итого по помещению № 196		50.0	12.2	37.8			1.0					
13	5	197	1	Прихожая		9.6		9.6				2.75				
13	5	197	2	Жилая комната		15.5	15.5					2.75				
13	5	197	3	Кухня		16.4		16.4				2.75				
13	5	197	4	Сан. узел		2.3		2.3				2.75				
13	5	197	5	Ванная		3.4		3.4				2.75				
13	5	197	6	Жилая комната		14.1	14.1					2.75				
13	5	197	7	Балкон							0.9					
13	5	197	8	Лоджия							1.6					
				Итого по помещению № 197		61.3	29.6	31.7			2.5					
13	5	198	1	Прихожая		3.7		3.7				2.75				
13	5	198	2	Жилая комната		18.3	18.3					2.75				
13	5	198	3	Кухня		12.6		12.6				2.75				
13	5	198	4	Сан. узел		4.0		4.0				2.75				
13	5	198	5	Балкон							0.9					
				Итого по помещению № 198		38.6	18.3	20.3			0.9					
13	5	199	1	Прихожая		3.6		3.6				2.75				
13	5	199	2	Сан. узел		4.0		4.0				2.75				
13	5	199	3	Кухня		11.2		11.2				2.75				
13	5	199	4	Жилая комната		17.6	17.6					2.75				
13	5	199	5	Балкон							0.9					

ЭКСПЛИКАЦИЯ к поэтажному плану здания (строения)

Расположенного в городе (другом поселении) г Краснодар по ул. (пер.) им. Мурата Ахеджака № 12 корпус 1

Литера по плану	Этаж	Номер помещения	Номер по плану здания комнаты, кухни и т.п.	Назначение частей помещения: жилая комната, канцелярское помещение, классная комната, больничная палата, кухня, коридор и т.п.	Формула подсчета площади по внутреннему обмеру	Площадь в кв.м, предназначенная под помещения					Общая площадь по (этажу, строению)	Площадь балконов, лоджий, веранд и террас	Высота помещения по внутр. обмеру	Площадь мест общего пользования	Самовольно возведенная или переоборудованная площадь
						жилые			нежилые						
						Общая	в том числе		Общая	в том числе					
жилая	вспомогательная	основная	вспомогательная												
					Итого по помещению № 199	36.4	17.6	18.8				0.9			
13	5	200	1	Жилая комната		18.8	18.8						2.75		
13	5	200	2	Кухня-ниша		5.1		5.1					2.75		
13	5	200	3	Сан. узел		4.3		4.3					2.75		
13	5	200	4	Балкон								0.9			
					Итого по помещению № 200	28.2	18.8	9.4				0.9			
13	5	201	1	Прихожая		6.7		6.7					2.75		
13	5	201	2	Сан. узел		1.9		1.9					2.75		
13	5	201	3	Жилая комната		19.5	19.5						2.75		
13	5	201	4	Жилая комната		11.1	11.1						2.75		
13	5	201	5	Кухня		28.3		28.3					2.75		
13	5	201	6	Ванная		4.4		4.4					2.75		
13	5	201	7	Балкон								1.7			
					Итого по помещению № 201	71.9	30.6	41.3				1.7			
13	5		28	Лестничная клетка									2.75	14.8	
13	5		29	Балкон										8.1	
13	5		30	Лифтовый холл									2.75	8.1	
13	5		31	Коридор									2.75	42.2	
13	5		32	Техническое помещение									2.75	2.8	
13	5		125	Лестничная клетка									2.75	14.7	
13	5		126	Балкон										7.6	
13	5		127	Лифтовый холл									2.75	8.1	
13	5		128	Техническое помещение									2.75	2.8	
13	5		129	Коридор									2.75	42.1	
					Итого по этажу	763.0	307.8	455.2				914.3	25.2		151.3

ПОЭТАЖНЫЙ ПЛАН
строения лит. 13
по ул. Мурата Ахмеджана №12 корпус 1
квартал № - Масштаб 1:100

6 этаж

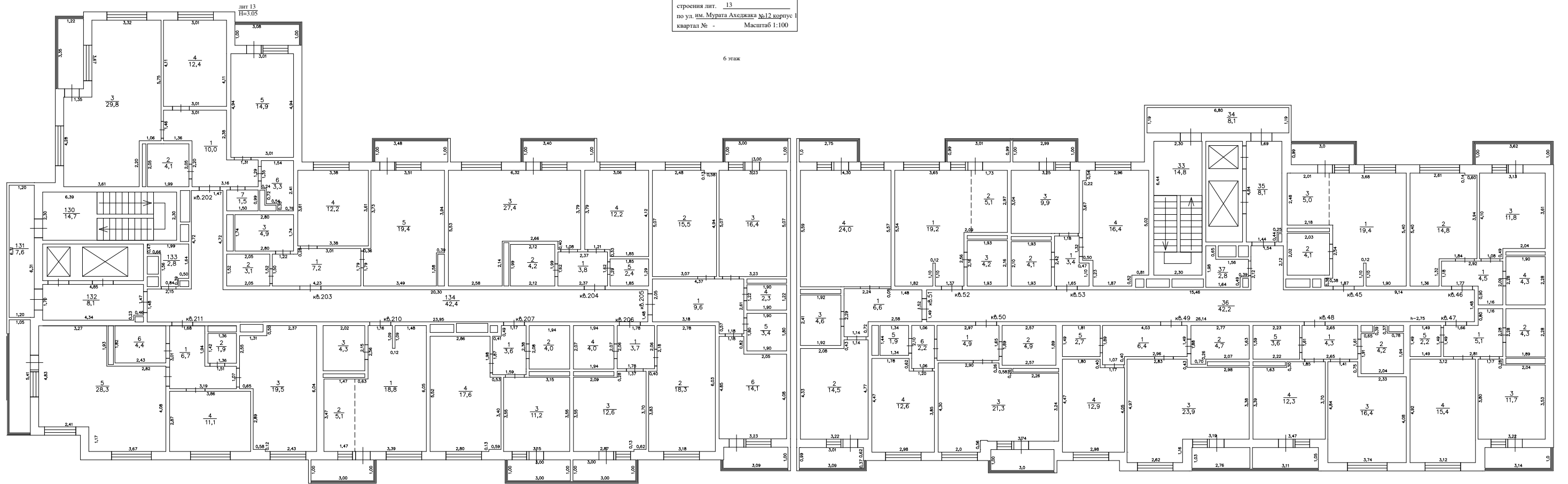

Проверка
Выполнена

ЭКСПЛИКАЦИЯ к поэтажному плану здания (строения)

Расположенного в городе (другом поселении) г Краснодар по ул. (пер.) им. Мурата Ахеджака № 12 корпус 1

Литера по плану	Этаж	Номер помещения	Номер по плану здания комнаты, кухни и т.п.	Назначение частей помещения: жилая комната, канцелярское помещение, классная комната, больничная палата, кухня, коридор и т.п.	Формула подсчета площади по внутреннему обмеру	Площадь в кв.м, предназначенная под помещения					Общая площадь по (этажу, строению)	Площадь балконов, лоджий, веранд и террас	Высота помещения по внутр. обмеру	Площадь мест общего пользования	Самостоятельно возведенная или переоборудованная площадь
						жилые			нежилые						
						Общая	в том числе		Общая	в том числе					
жилая	вспомогательная	основная	вспомогательная												
13	6	45	1	Жилая комната		19.4	19.4					2.75			
13	6	45	2	Сан. узел		4.1		4.1				2.75			
13	6	45	3	Кухня-ниша		5.0		5.0				2.75			
13	6	45	4	Лоджия							1.5				
				Итого по помещению № 45		28.5	19.4	9.1			1.5				
13	6	46	1	Прихожая		4.5		4.5				2.75			
13	6	46	2	Жилая комната		14.8	14.8					2.75			
13	6	46	3	Кухня		11.8		11.8				2.75			
13	6	46	4	Сан. узел		4.3		4.3				2.75			
13	6	46	5	Балкон							1.1				
				Итого по помещению № 46		35.4	14.8	20.6			1.1				
13	6	47	1	Прихожая		5.1		5.1				2.75			
13	6	47	2	Сан. узел		4.3		4.3				2.75			
13	6	47	3	Кухня		11.7		11.7				2.75			
13	6	47	4	Жилая комната		15.4	15.4					2.75			
13	6	47	5	Кладовая		2.2		2.2				2.75			
13	6	47	6	Лоджия							1.6				
				Итого по помещению № 47		38.7	15.4	23.3			1.6				
13	6	48	1	Прихожая		4.3		4.3				2.75			
13	6	48	2	Сан. узел		4.2		4.2				2.75			
13	6	48	3	Жилая комната		16.4	16.4					2.75			
13	6	48	4	Кухня		12.3		12.3				2.75			
13	6	48	5	Кладовая		3.6		3.6				2.75			
13	6	48	6	Лоджия							1.6				
				Итого по помещению № 48		40.8	16.4	24.4			1.6				

ЭКСПЛИКАЦИЯ к поэтажному плану здания (строения)

Расположенного в городе (другом поселении) г Краснодар по ул. (пер.) им. Мурата Ахеджака № 12 корпус 1

Литера по плану	Этаж	Номер помещения	Номер по плану здания комнаты, кухни и т.п.	Назначение частей помещения: жилая комната, канцелярское помещение, классная комната, больничная палата, кухня, коридор и т.п.	Формула подсчета площади по внутреннему обмеру	Площадь в кв.м, предназначенная под помещения					Общая площадь по (этажу, строению)	Площадь балконов, лоджий, веранд и террас	Высота помещения по внутр. обмеру	Площадь мест общего пользования	Самовольно возведенная или переоборудованная площадь	
						жилые			нежилые							
						Общая	в том числе		Общая	в том числе						
жилая	вспомогательная	основная	вспомогательная													
13	6	49	1	Прихожая		6.4		6.4				2.75				
13	6	49	2	Сан. узел		4.7		4.7				2.75				
13	6	49	3	Кухня		23.9		23.9				2.75				
13	6	49	4	Жилая комната		12.9	12.9					2.75				
13	6	49	5	Кладовая		2.7		2.7				2.75				
13	6	49	6	Лоджия							1.4					
				Итого по помещению № 49		50.6	12.9	37.7			1.4					
13	6	50	1	Прихожая		4.9		4.9				2.75				
13	6	50	2	Сан. узел		4.9		4.9				2.75				
13	6	50	3	Кухня		21.3		21.3				2.75				
13	6	50	4	Жилая комната		12.6	12.6					2.75				
13	6	50	5	Сан. узел		1.9		1.9				2.75				
13	6	50	6	Прихожая		2.2		2.2				2.75				
13	6	50	7	Лоджия							1.5					
				Итого по помещению № 50		47.8	12.6	35.2			1.5					
13	6	51	1	Прихожая		6.6		6.6				2.75				
13	6	51	2	Жилая комната		14.5	14.5					2.75				
13	6	51	3	Сан. узел		4.6		4.6				2.75				
13	6	51	4	Кухня		24.0		24.0				2.75				
13	6	51	5	Лоджия							1.5					
13	6	51	6	Балкон							0.8					
				Итого по помещению № 51		49.7	14.5	35.2			2.3					
13	6	52	1	Жилая комната		19.2	19.2					2.75				
13	6	52	2	Кухня-ниша		5.1		5.1				2.75				
13	6	52	3	Сан. узел		4.2		4.2				2.75				
13	6	52	4	Балкон							0.9					

ЭКСПЛИКАЦИЯ к поэтажному плану здания (строения)

Расположенного в городе (другом поселении) г Краснодар по ул. (пер.) им. Мурата Ахеджака № 12 корпус 1

Литера по плану	Этаж	Номер помещения	Номер по плану здания комнаты, кухни и т.п.	Назначение частей помещения: жилая комната, канцелярское помещение, классная комната, больничная палата, кухня, коридор и т.п.	Формула подсчета площади по внутреннему обмеру	Площадь в кв.м, предназначенная под помещения					Общая площадь по (этажу, строению)	Площадь балконов, лоджий, веранд и террас	Высота помещения по внутр. обмеру	Площадь мест общего пользования	Самостоятельно возведенная или переоборудованная площадь
						жилые			нежилые						
						Общая	в том числе		Общая	в том числе					
жилая	вспомогательная	основная	вспомогательная												
					Итого по помещению № 52	28.5	19.2	9.3				0.9			
13	6	53	1	Прихожая		3.4		3.4				2.75			
13	6	53	2	Сан. узел		4.1		4.1				2.75			
13	6	53	3	Кухня		9.9		9.9				2.75			
13	6	53	4	Жилая комната		16.4	16.4					2.75			
13	6	53	5	Балкон								0.9			
					Итого по помещению № 53	33.8	16.4	17.4				0.9			
13	6	202	1	Прихожая		10.0		10.0				2.75			
13	6	202	2	Ванная		4.1		4.1				2.75			
13	6	202	3	Кухня		29.8		29.8				2.75			
13	6	202	4	Жилая комната		12.4	12.4					2.75			
13	6	202	5	Жилая комната		14.9	14.9					2.75			
13	6	202	6	Сан. узел		3.3		3.3				2.75			
13	6	202	7	Кладовая		1.5		1.5				2.75			
13	6	202	8	Лоджия								2.0			
13	6	202	9	Лоджия								1.5			
					Итого по помещению № 202	76.0	27.3	48.7				3.5			
13	6	203	1	Прихожая		7.2		7.2				2.75			
13	6	203	2	Кладовая		3.1		3.1				2.75			
13	6	203	3	Сан. узел		4.9		4.9				2.75			
13	6	203	4	Жилая комната		12.2	12.2					2.75			
13	6	203	5	Кухня		19.4		19.4				2.75			
13	6	203	6	Балкон								1.0			
					Итого по помещению № 203	46.8	12.2	34.6				1.0			
13	6	204	1	Прихожая		3.8		3.8				2.75			

ЭКСПЛИКАЦИЯ к поэтажному плану здания (строения)

Расположенного в городе (другом поселении) г Краснодар по ул. (пер.) им. Мурата Ахеджака № 12 корпус 1

Литера по плану	Этаж	Номер помещения	Номер по плану здания комнаты, кухни и т.п.	Назначение частей помещения: жилая комната, канцелярское помещение, классная комната, больничная палата, кухня, коридор и т.п.	Формула подсчета площади по внутреннему обмеру	Площадь в кв.м, предназначенная под помещения					Общая площадь по (этажу, строению)	Площадь балконов, лоджий, веранд и террас	Высота помещения по внутр. обмеру	Площадь мест общего пользования	Самовольно возведенная или переоборудованная площадь	
						жилые			нежилые							
						Общая	в том числе		Общая	в том числе						
							жилая	вспомогательная		основная						вспомогательная
13	6	204	2	Сан. узел		4.2		4.2					2.75			
13	6	204	3	Кухня		27.4		27.4					2.75			
13	6	204	4	Жилая комната		12.2	12.2						2.75			
13	6	204	5	Кладовая		2.4		2.4					2.75			
13	6	204	6	Балкон							1.0					
				Итого по помещению № 204		50.0	12.2	37.8			1.0					
13	6	205	1	Прихожая		9.6		9.6					2.75			
13	6	205	2	Жилая комната		15.5	15.5						2.75			
13	6	205	3	Кухня		16.4		16.4					2.75			
13	6	205	4	Сан. узел		2.3		2.3					2.75			
13	6	205	5	Ванная		3.4		3.4					2.75			
13	6	205	6	Жилая комната		14.1	14.1						2.75			
13	6	205	7	Балкон							0.9					
13	6	205	8	Лоджия							1.6					
				Итого по помещению № 205		61.3	29.6	31.7			2.5					
13	6	206	1	Прихожая		3.7		3.7					2.75			
13	6	206	2	Жилая комната		18.3	18.3						2.75			
13	6	206	3	Кухня		12.6		12.6					2.75			
13	6	206	4	Сан. узел		4.0		4.0					2.75			
13	6	206	5	Балкон							0.9					
				Итого по помещению № 206		38.6	18.3	20.3			0.9					
13	6	207	1	Прихожая		3.6		3.6					2.75			
13	6	207	2	Сан. узел		4.0		4.0					2.75			
13	6	207	3	Кухня		11.2		11.2					2.75			
13	6	207	4	Жилая комната		17.6	17.6						2.75			
13	6	207	5	Балкон							0.9					

ЭКСПЛИКАЦИЯ к поэтажному плану здания (строения)

Расположенного в городе (другом поселении) г Краснодар по ул. (пер.) им. Мурата Ахеджака № 12 корпус 1

Литера по плану	Этаж	Номер помещения	Номер по плану здания комнаты, кухни и т.п.	Назначение частей помещения: жилая комната, канцелярское помещение, классная комната, больничная палата, кухня, коридор и т.п.	Формула подсчета площади по внутреннему обмеру	Площадь в кв.м, предназначенная под помещения					Общая площадь по (этажу, строению)	Площадь балконов, лоджий, веранд и террас	Высота помещения по внутр. обмеру	Площадь мест общего пользования	Самовольно возведенная или переоборудованная площадь	
						жилые			нежилые							
						Общая	в том числе		Общая	в том числе						
							жилая	вспомогательная		основная						вспомогательная
					Итого по помещению № 207	36.4	17.6	18.8				0.9				
13	6	208	1	Жилая комната		18.8	18.8						2.75			
13	6	208	2	Кухня-ниша		5.1		5.1					2.75			
13	6	208	3	Сан. узел		4.3		4.3					2.75			
13	6	208	4	Балкон								0.9				
					Итого по помещению № 208	28.2	18.8	9.4				0.9				
13	6	209	1	Прихожая		6.7		6.7					2.75			
13	6	209	2	Сан. узел		1.9		1.9					2.75			
13	6	209	3	Жилая комната		19.5	19.5						2.75			
13	6	209	4	Жилая комната		11.1	11.1						2.75			
13	6	209	5	Кухня		28.3		28.3					2.75			
13	6	209	6	Ванная		4.4		4.4					2.75			
13	6	209	7	Балкон								1.7				
					Итого по помещению № 209	71.9	30.6	41.3				1.7				
13	6		33	Лестничная клетка									2.75	14.8		
13	6		34	Балкон										8.1		
13	6		35	Лифтовый холл									2.75	8.1		
13	6		36	Коридор									2.75	42.2		
13	6		37	Техническое помещение									2.75	2.8		
13	6		130	Лестничная клетка									2.75	14.7		
13	6		131	Балкон										7.6		
13	6		132	Лифтовый холл									2.75	8.1		
13	6		133	Техническое помещение									2.75	2.8		
13	6		134	Коридор									2.75	42.4		
					Итого по этажу	763.0	308.2	454.8				914.6	25.2		151.6	

ПОЭТАЖНЫЙ ПЛАН
строения лит. 13
по ул. им. Мурата Ахеджака №12 корпус 1
квартал № - Масштаб 1:100

7 этаж

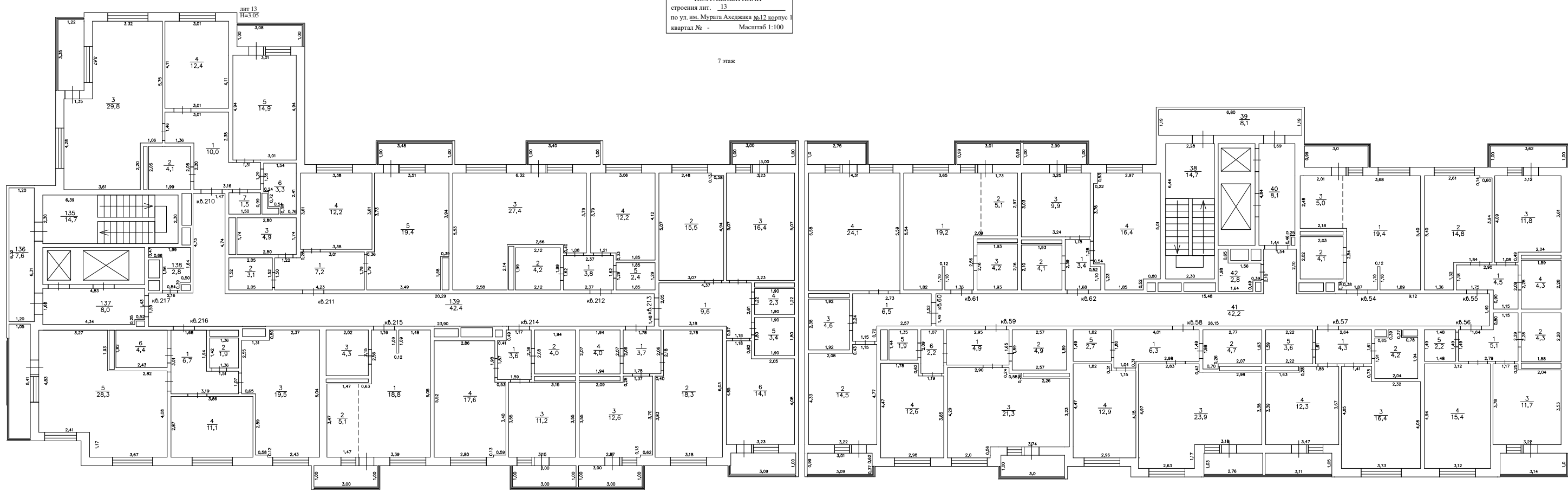

— — — — — Проверка
— — — — — Выполнил

ЭКСПЛИКАЦИЯ к поэтажному плану здания (строения)

Расположенного в городе (другом поселении) г Краснодар по ул. (пер.) им. Мурата Ахеджака № 12 корпус 1

Литера по плану	Этаж	Номер помещения	Номер по плану здания комнаты, кухни и т.п.	Назначение частей помещения: жилая комната, канцелярское помещение, классная комната, больничная палата, кухня, коридор и т.п.	Формула подсчета площади по внутреннему обмеру	Площадь в кв.м, предназначенная под помещения					Общая площадь по (этажу, строению)	Площадь балконов, лоджий, веранд и террас	Высота помещения по внутр. обмеру	Площадь мест общего пользования	Самостоятельно возведенная или переоборудованная площадь
						жилые			нежилые						
						Общая	в том числе		Общая	в том числе					
жилая	вспомогательная	основная	вспомогательная												
13	7	54	1	Жилая комната		19.4	19.4					2.75			
13	7	54	2	Сан. узел		4.1		4.1				2.75			
13	7	54	3	Кухня-ниша		5.0		5.0				2.75			
13	7	54	4	Лоджия							1.5				
				Итого по помещению № 54		28.5	19.4	9.1			1.5				
13	7	55	1	Прихожая		4.5		4.5				2.75			
13	7	55	2	Жилая комната		14.8	14.8					2.75			
13	7	55	3	Кухня		11.8		11.8				2.75			
13	7	55	4	Сан. узел		4.3		4.3				2.75			
13	7	55	5	Балкон							1.1				
				Итого по помещению № 55		35.4	14.8	20.6			1.1				
13	7	56	1	Прихожая		5.1		5.1				2.75			
13	7	56	2	Сан. узел		4.3		4.3				2.75			
13	7	56	3	Кухня		11.7		11.7				2.75			
13	7	56	4	Жилая комната		15.4	15.4					2.75			
13	7	56	5	Кладовая		2.2		2.2				2.75			
13	7	56	6	Лоджия							1.6				
				Итого по помещению № 56		38.7	15.4	23.3			1.6				
13	7	57	1	Прихожая		4.3		4.3				2.75			
13	7	57	2	Сан. узел		4.2		4.2				2.75			
13	7	57	3	Жилая комната		16.4	16.4					2.75			
13	7	57	4	Кухня		12.3		12.3				2.75			
13	7	57	5	Кладовая		3.6		3.6				2.75			
13	7	57	6	Лоджия							1.6				
				Итого по помещению № 57		40.8	16.4	24.4			1.6				

ЭКСПЛИКАЦИЯ к поэтажному плану здания (строения)

Расположенного в городе (другом поселении) г Краснодар по ул. (пер.) им. Мурата Ахеджака № 12 корпус 1

Литера по плану	Этаж	Номер помещения	Номер по плану здания комнаты, кухни и т.п.	Назначение частей помещения: жилая комната, канцелярское помещение, классная комната, больничная палата, кухня, коридор и т.п.	Формула подсчета площади по внутреннему обмеру	Площадь в кв.м, предназначенная под помещения					Общая площадь по (этажу, строению)	Площадь балконов, лоджий, веранд и террас	Высота помещения по внутр. обмеру	Площадь мест общего пользования	Самовольно возведенная или переоборудованная площадь
						жилые			нежилые						
						Общая	в том числе		Общая	в том числе					
жилая	вспомогательная	основная	вспомогательная												
13	7	58	1	Прихожая		6.3		6.3				2.75			
13	7	58	2	Сан. узел		4.7		4.7				2.75			
13	7	58	3	Кухня		23.9		23.9				2.75			
13	7	58	4	Жилая комната		12.9	12.9					2.75			
13	7	58	5	Кладовая		2.7		2.7				2.75			
13	7	58	6	Лоджия							1.4				
				Итого по помещению № 58		50.5	12.9	37.6			1.4				
13	7	59	1	Прихожая		4.9		4.9				2.75			
13	7	59	2	Сан. узел		4.9		4.9				2.75			
13	7	59	3	Кухня		21.3		21.3				2.75			
13	7	59	4	Жилая комната		12.6	12.6					2.75			
13	7	59	5	Сан. узел		1.9		1.9				2.75			
13	7	59	6	Прихожая		2.2		2.2				2.75			
13	7	59	7	Лоджия							1.5				
				Итого по помещению № 59		47.8	12.6	35.2			1.5				
13	7	60	1	Прихожая		6.5		6.5				2.75			
13	7	60	2	Жилая комната		14.5	14.5					2.75			
13	7	60	3	Сан. узел		4.6		4.6				2.75			
13	7	60	4	Кухня		24.1		24.1				2.75			
13	7	60	5	Лоджия							1.5				
13	7	60	6	Балкон							0.8				
				Итого по помещению № 60		49.7	14.5	35.2			2.3				
13	7	61	1	Жилая комната		19.2	19.2					2.75			
13	7	61	2	Кухня-ниша		5.1		5.1				2.75			
13	7	61	3	Сан. узел		4.2		4.2				2.75			
13	7	61	4	Балкон							0.9				

ЭКСПЛИКАЦИЯ к поэтажному плану здания (строения)

Расположенного в городе (другом поселении) г Краснодар по ул. (пер.) им. Мурата Ахеджака № 12 корпус 1

Литера по плану	Этаж	Номер помещения	Номер по плану здания комнаты, кухни и т.п.	Назначение частей помещения: жилая комната, канцелярское помещение, классная комната, больничная палата, кухня, коридор и т.п.	Формула подсчета площади по внутреннему обмеру	Площадь в кв.м, предназначенная под помещения					Общая площадь по (этажу, строению)	Площадь балконов, лоджий, веранд и террас	Высота помещения по внутр. обмеру	Площадь мест общего пользования	Самостоятельно возведенная или переоборудованная площадь
						жилые			нежилые						
						Общая	в том числе		Общая	в том числе					
жилая	вспомогательная	основная	вспомогательная												
					Итого по помещению № 61	28.5	19.2	9.3				0.9			
13	7	62	1	Прихожая		3.4		3.4				2.75			
13	7	62	2	Сан. узел		4.1		4.1				2.75			
13	7	62	3	Кухня		9.9		9.9				2.75			
13	7	62	4	Жилая комната		16.4	16.4					2.75			
13	7	62	5	Балкон								0.9			
					Итого по помещению № 62	33.8	16.4	17.4				0.9			
13	7	210	1	Прихожая		10.0		10.0				2.75			
13	7	210	2	Ванная		4.1		4.1				2.75			
13	7	210	3	Кухня		29.8		29.8				2.75			
13	7	210	4	Жилая комната		12.4	12.4					2.75			
13	7	210	5	Жилая комната		14.9	14.9					2.75			
13	7	210	6	Сан. узел		3.3		3.3				2.75			
13	7	210	7	Кладовая		1.5		1.5				2.75			
13	7	210	8	Лоджия								2.0			
13	7	210	9	Лоджия								1.5			
					Итого по помещению № 210	76.0	27.3	48.7				3.5			
13	7	211	1	Прихожая		7.2		7.2				2.75			
13	7	211	2	Кладовая		3.1		3.1				2.75			
13	7	211	3	Сан. узел		4.9		4.9				2.75			
13	7	211	4	Жилая комната		12.2	12.2					2.75			
13	7	211	5	Кухня		19.4		19.4				2.75			
13	7	211	6	Балкон								1.0			
					Итого по помещению № 211	46.8	12.2	34.6				1.0			
13	7	212	1	Прихожая		3.8		3.8				2.75			

ЭКСПЛИКАЦИЯ к поэтажному плану здания (строения)

Расположенного в городе (другом поселении) г Краснодар по ул. (пер.) им. Мурата Ахеджака № 12 корпус 1

Литера по плану	Этаж	Номер помещения	Номер по плану здания комнаты, кухни и т.п.	Назначение частей помещения: жилая комната, канцелярское помещение, классная комната, больничная палата, кухня, коридор и т.п.	Формула подсчета площади по внутреннему обмеру	Площадь в кв.м, предназначенная под помещения					Общая площадь по (этажу, строению)	Площадь балконов, лоджий, веранд и террас	Высота помещения по внутр. обмеру	Площадь мест общего пользования	Самовольно возведенная или переоборудованная площадь	
						жилые			нежилые							
						Общая	в том числе		Общая	в том числе						
							жилая	вспомогательная		основная						вспомогательная
13	7	212	2	Сан. узел		4.2		4.2					2.75			
13	7	212	3	Кухня		27.4		27.4					2.75			
13	7	212	4	Жилая комната		12.2	12.2						2.75			
13	7	212	5	Кладовая		2.4		2.4					2.75			
13	7	212	6	Балкон							1.0					
				Итого по помещению № 212		50.0	12.2	37.8			1.0					
13	7	213	1	Прихожая		9.6		9.6					2.75			
13	7	213	2	Жилая комната		15.5	15.5						2.75			
13	7	213	3	Кухня		16.4		16.4					2.75			
13	7	213	4	Сан. узел		2.3		2.3					2.75			
13	7	213	5	Ванная		3.4		3.4					2.75			
13	7	213	6	Жилая комната		14.1	14.1						2.75			
13	7	213	7	Балкон							0.9					
13	7	213	8	Лоджия							1.6					
				Итого по помещению № 213		61.3	29.6	31.7			2.5					
13	7	214	1	Прихожая		3.7		3.7					2.75			
13	7	214	2	Жилая комната		18.3	18.3						2.75			
13	7	214	3	Кухня		12.6		12.6					2.75			
13	7	214	4	Сан. узел		4.0		4.0					2.75			
13	7	214	5	Балкон							0.9					
				Итого по помещению № 214		38.6	18.3	20.3			0.9					
13	7	215	1	Прихожая		3.6		3.6					2.75			
13	7	215	2	Сан. узел		4.0		4.0					2.75			
13	7	215	3	Кухня		11.2		11.2					2.75			
13	7	215	4	Жилая комната		17.6	17.6						2.75			
13	7	215	5	Балкон							0.9					

ЭКСПЛИКАЦИЯ к поэтажному плану здания (строения)

Расположенного в городе (другом поселении) г Краснодар по ул. (пер.) им. Мурата Ахеджака № 12 корпус 1

Литера по плану	Этаж	Номер помещения	Номер по плану здания комнаты, кухни и т.п.	Назначение частей помещения: жилая комната, канцелярское помещение, классная комната, больничная палата, кухня, коридор и т.п.	Формула подсчета площади по внутреннему обмеру	Площадь в кв.м, предназначенная под помещения					Общая площадь по (этажу, строению)	Площадь балконов, лоджий, веранд и террас	Высота помещения по внутр. обмеру	Площадь мест общего пользования	Самовольно возведенная или переоборудованная площадь	
						жилые			нежилые							
						Общая	в том числе		Общая	в том числе						
							жилая	вспомогательная		основная						вспомогательная
					Итого по помещению № 215	36.4	17.6	18.8				0.9				
13	7	216	1	Жилая комната		18.8	18.8						2.75			
13	7	216	2	Кухня-ниша		5.1		5.1					2.75			
13	7	216	3	Сан. узел		4.3		4.3					2.75			
13	7	216	4	Балкон								0.9				
					Итого по помещению № 216	28.2	18.8	9.4				0.9				
13	7	217	1	Прихожая		6.7		6.7					2.75			
13	7	217	2	Сан. узел		1.9		1.9					2.75			
13	7	217	3	Жилая комната		19.5	19.5						2.75			
13	7	217	4	Жилая комната		11.1	11.1						2.75			
13	7	217	5	Кухня		28.3		28.3					2.75			
13	7	217	6	Ванная		4.4		4.4					2.75			
13	7	217	7	Балкон								1.7				
					Итого по помещению № 217	71.9	30.6	41.3				1.7				
13	7		38	Лестничная клетка									2.75	14.7		
13	7		39	Балкон										8.1		
13	7		40	Лифтовый холл									2.75	8.1		
13	7		41	Коридор									2.75	42.2		
13	7		42	Техническое помещение									2.75	2.8		
13	7		135	Лестничная клетка									2.75	14.7		
13	7		136	Балкон										7.6		
13	7		137	Лифтовый холл									2.75	8.0		
13	7		138	Техническое помещение									2.75	2.8		
13	7		139	Коридор									2.75	42.4		
					Итого по этажу	762.9	308.2	454.7				914.3	25.2		151.4	

ПОЭТАЖНЫЙ ПЛАН
строения лит. 13
по ул. им. Мурата Ахеджака №12 корпус 1
квартал № - Масштаб 1:100

8 этаж

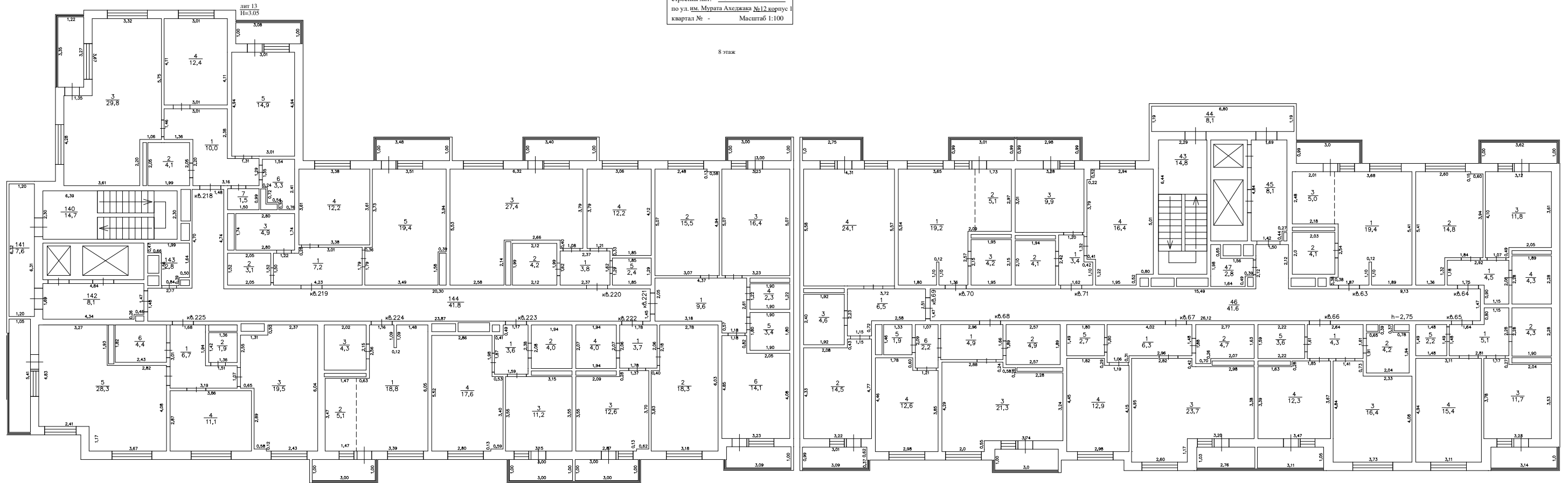

— Проверка
— Выполнил

ЭКСПЛИКАЦИЯ к поэтажному плану здания (строения)

Расположенного в городе (другом поселении) г Краснодар по ул. (пер.) им. Мурата Ахеджака № 12 корпус 1

Литера по плану	Этаж	Номер помещения	Номер по плану здания комнаты, кухни и т.п.	Назначение частей помещения: жилая комната, канцелярское помещение, классная комната, больничная палата, кухня, коридор и т.п.	Формула подсчета площади по внутреннему обмеру	Площадь в кв.м, предназначенная под помещения					Общая площадь по (этажу, строению)	Площадь балконов, лоджий, веранд и террас	Высота помещения по внутр. обмеру	Площадь мест общего пользования	Самостоятельно возведенная или переоборудованная площадь
						жилые			нежилые						
						Общая	в том числе		Общая	в том числе					
жилая	вспомогательная	основная	вспомогательная												
13	8	63	1	Жилая комната		19.4	19.4					2.75			
13	8	63	2	Сан. узел		4.1		4.1				2.75			
13	8	63	3	Кухня-ниша		5.0		5.0				2.75			
13	8	63	4	Лоджия							1.5				
				Итого по помещению № 63		28.5	19.4	9.1			1.5				
13	8	64	1	Прихожая		4.5		4.5				2.75			
13	8	64	2	Жилая комната		14.8	14.8					2.75			
13	8	64	3	Кухня		11.8		11.8				2.75			
13	8	64	4	Сан. узел		4.3		4.3				2.75			
13	8	64	5	Балкон							1.1				
				Итого по помещению № 64		35.4	14.8	20.6			1.1				
13	8	65	1	Прихожая		5.1		5.1				2.75			
13	8	65	2	Сан. узел		4.3		4.3				2.75			
13	8	65	3	Кухня		11.7		11.7				2.75			
13	8	65	4	Жилая комната		15.4	15.4					2.75			
13	8	65	5	Кладовая		2.2		2.2				2.75			
13	8	65	6	Лоджия							1.6				
				Итого по помещению № 65		38.7	15.4	23.3			1.6				
13	8	66	1	Прихожая		4.3		4.3				2.75			
13	8	66	2	Сан. узел		4.2		4.2				2.75			
13	8	66	3	Жилая комната		16.4	16.4					2.75			
13	8	66	4	Кухня		12.3		12.3				2.75			
13	8	66	5	Кладовая		3.6		3.6				2.75			
13	8	66	6	Лоджия							1.6				
				Итого по помещению № 66		40.8	16.4	24.4			1.6				

ЭКСПЛИКАЦИЯ к поэтажному плану здания (строения)

Расположенного в городе (другом поселении) г Краснодар по ул. (пер.) им. Мурата Ахеджака № 12 корпус 1

Литера по плану	Этаж	Номер помещения	Номер по плану здания комнаты, кухни и т.п.	Назначение частей помещения: жилая комната, канцелярское помещение, классная комната, больничная палата, кухня, коридор и т.п.	Формула подсчета площади по внутреннему обмеру	Площадь в кв.м, предназначенная под помещения					Общая площадь по (этажу, строению)	Площадь балконов, лоджий, веранд и террас	Высота помещения по внутр. обмеру	Площадь мест общего пользования	Самовольно возведенная или переоборудованная площадь	
						жилые			нежилые							
						Общая	в том числе		Общая	в том числе						
							жилая	вспомогательная		основная						вспомогательная
13	8	67	1	Прихожая		6.3		6.3				2.75				
13	8	67	2	Сан. узел		4.7		4.7				2.75				
13	8	67	3	Кухня		23.7		23.7				2.75				
13	8	67	4	Жилая комната		12.9	12.9					2.75				
13	8	67	5	Кладовая		2.7		2.7				2.75				
13	8	67	6	Лоджия							1.4					
				Итого по помещению № 67		50.3	12.9	37.4			1.4					
13	8	68	1	Прихожая		4.9		4.9				2.75				
13	8	68	2	Сан. узел		4.9		4.9				2.75				
13	8	68	3	Кухня		21.3		21.3				2.75				
13	8	68	4	Жилая комната		12.6	12.6					2.75				
13	8	68	5	Сан. узел		1.9		1.9				2.75				
13	8	68	6	Прихожая		2.2		2.2				2.75				
13	8	68	7	Лоджия							1.5					
				Итого по помещению № 68		47.8	12.6	35.2			1.5					
13	8	69	1	Прихожая		6.5		6.5				2.75				
13	8	69	2	Жилая комната		14.5	14.5					2.75				
13	8	69	3	Сан. узел		4.6		4.6				2.75				
13	8	69	4	Кухня		24.1		24.1				2.75				
13	8	69	5	Лоджия							1.5					
13	8	69	6	Балкон							0.8					
				Итого по помещению № 69		49.7	14.5	35.2			2.3					
13	8	70	1	Жилая комната		19.2	19.2					2.75				
13	8	70	2	Кухня-ниша		5.1		5.1				2.75				
13	8	70	3	Сан. узел		4.2		4.2				2.75				
13	8	70	4	Балкон							0.9					

ЭКСПЛИКАЦИЯ к поэтажному плану здания (строения)

Расположенного в городе (другом поселении) г Краснодар по ул. (пер.) им. Мурата Ахеджака № 12 корпус 1

Литера по плану	Этаж	Номер помещения	Номер по плану здания комнаты, кухни и т.п.	Назначение частей помещения: жилая комната, канцелярское помещение, классная комната, больничная палата, кухня, коридор и т.п.	Формула подсчета площади по внутреннему обмеру	Площадь в кв.м, предназначенная под помещения					Площадь по (этажу, строению)	Площадь балконов, лоджий, веранд и террас	Высота помещения по внутр. обмеру	Площадь мест общего пользования	Самостоятельно возведенная или переоборудованная площадь
						жилые			нежилые						
						Общая	в том числе		Общая	в том числе					
жилая	вспомогательная	основная	вспомогательная												
					Итого по помещению № 70	28.5	19.2	9.3				0.9			
13	8	71	1	Прихожая		3.4		3.4				2.75			
13	8	71	2	Сан. узел		4.1		4.1				2.75			
13	8	71	3	Кухня		9.9		9.9				2.75			
13	8	71	4	Жилая комната		16.4	16.4					2.75			
13	8	71	5	Балкон								0.9			
					Итого по помещению № 71	33.8	16.4	17.4				0.9			
13	8	218	1	Прихожая		10.0		10.0				2.75			
13	8	218	2	Ванная		4.1		4.1				2.75			
13	8	218	3	Кухня		29.8		29.8				2.75			
13	8	218	4	Жилая комната		12.4	12.4					2.75			
13	8	218	5	Жилая комната		14.9	14.9					2.75			
13	8	218	6	Сан. узел		3.3		3.3				2.75			
13	8	218	7	Кладовая		1.5		1.5				2.75			
13	8	218	8	Лоджия								2.0			
13	8	218	9	Лоджия								1.5			
					Итого по помещению № 218	76.0	27.3	48.7				3.5			
13	8	219	1	Прихожая		7.2		7.2				2.75			
13	8	219	2	Кладовая		3.1		3.1				2.75			
13	8	219	3	Сан. узел		4.9		4.9				2.75			
13	8	219	4	Жилая комната		12.2	12.2					2.75			
13	8	219	5	Кухня		19.4		19.4				2.75			
13	8	219	6	Балкон								1.0			
					Итого по помещению № 219	46.8	12.2	34.6				1.0			
13	8	220	1	Прихожая		3.8		3.8				2.75			

ЭКСПЛИКАЦИЯ к поэтажному плану здания (строения)

Расположенного в городе (другом поселении) г Краснодар по ул. (пер.) им. Мурата Ахеджака № 12 корпус 1

Литера по плану	Этаж	Номер помещения	Номер по плану здания комнаты, кухни и т.п.	Назначение частей помещения: жилая комната, канцелярское помещение, классная комната, больничная палата, кухня, коридор и т.п.	Формула подсчета площади по внутреннему обмеру	Площадь в кв.м, предназначенная под помещения					Общая площадь по (этажу, строению)	Площадь балконов, лоджий, веранд и террас	Высота помещения по внутр. обмеру	Площадь мест общего пользования	Самовольно возведенная или переоборудованная площадь
						жилые			нежилые						
						Общая	в том числе		Общая	в том числе					
жилая	вспомогательная	основная	вспомогательная												
13	8	220	2	Сан. узел		4.2		4.2					2.75		
13	8	220	3	Кухня		27.4		27.4					2.75		
13	8	220	4	Жилая комната		12.2	12.2						2.75		
13	8	220	5	Кладовая		2.4		2.4					2.75		
13	8	220	6	Балкон							1.0				
				Итого по помещению № 220		50.0	12.2	37.8			1.0				
13	8	221	1	Прихожая		9.6		9.6					2.75		
13	8	221	2	Жилая комната		15.5	15.5						2.75		
13	8	221	3	Кухня		16.4		16.4					2.75		
13	8	221	4	Сан. узел		2.3		2.3					2.75		
13	8	221	5	Ванная		3.4		3.4					2.75		
13	8	221	6	Жилая комната		14.1	14.1						2.75		
13	8	221	7	Балкон							0.9				
13	8	221	8	Лоджия							1.6				
				Итого по помещению № 221		61.3	29.6	31.7			2.5				
13	8	222	1	Прихожая		3.7		3.7					2.75		
13	8	222	2	Жилая комната		18.3	18.3						2.75		
13	8	222	3	Кухня		12.6		12.6					2.75		
13	8	222	4	Сан. узел		4.0		4.0					2.75		
13	8	222	5	Балкон							0.9				
				Итого по помещению № 222		38.6	18.3	20.3			0.9				
13	8	223	1	Прихожая		3.6		3.6					2.75		
13	8	223	2	Сан. узел		4.0		4.0					2.75		
13	8	223	3	Кухня		11.2		11.2					2.75		
13	8	223	4	Жилая комната		17.6	17.6						2.75		
13	8	223	5	Балкон							0.9				

ЭКСПЛИКАЦИЯ к поэтажному плану здания (строения)

Расположенного в городе (другом поселении) г Краснодар по ул. (пер.) им. Мурата Ахеджака № 12 корпус 1

Литера по плану	Этаж	Номер помещения	Номер по плану здания комнаты, кухни и т.п.	Назначение частей помещения: жилая комната, канцелярское помещение, классная комната, больничная палата, кухня, коридор и т.п.	Формула подсчета площади по внутреннему обмеру	Площадь в кв.м, предназначенная под помещения					Общая площадь по (этажу, строению)	Площадь балконов, лоджий, веранд и террас	Высота помещения по внутр. обмеру	Площадь мест общего пользования	Самовольно возведенная или переоборудованная площадь	
						жилые			нежилые							
						Общая	в том числе		Общая	в том числе						
жилая	вспомогательная	основная	вспомогательная													
					Итого по помещению № 223	36.4	17.6	18.8				0.9				
13	8	224	1	Жилая комната		18.8	18.8						2.75			
13	8	224	2	Кухня-ниша		5.1		5.1					2.75			
13	8	224	3	Сан. узел		4.3		4.3					2.75			
13	8	224	4	Балкон								0.9				
					Итого по помещению № 224	28.2	18.8	9.4				0.9				
13	8	225	1	Прихожая		6.7		6.7					2.75			
13	8	225	2	Сан. узел		1.9		1.9					2.75			
13	8	225	3	Жилая комната		19.5	19.5						2.75			
13	8	225	4	Жилая комната		11.1	11.1						2.75			
13	8	225	5	Кухня		28.3		28.3					2.75			
13	8	225	6	Ванная		4.4		4.4					2.75			
13	8	225	7	Балкон								1.7				
					Итого по помещению № 225	71.9	30.6	41.3				1.7				
13	8		43	Лестничная клетка									2.75	14.8		
13	8		44	Балкон										8.1		
13	8		45	Лифтовый холл									2.75	8.1		
13	8		46	Коридор									2.75	41.6		
13	8		47	Техническое помещение									2.75	2.8		
13	8		140	Лестничная клетка									2.75	14.7		
13	8		141	Балкон										7.6		
13	8		142	Лифтовый холл									2.75	8.1		
13	8		143	Техническое помещение									2.75	2.8		
13	8		144	Коридор									2.75	41.8		
					Итого по этажу	762.7	308.2	454.5				913.1	25.2		150.4	

ПОЭТАЖНЫЙ ПЛАН
строения лит. 13
по ул. Мурата Ахеджака №12 корпус 1
квартал № - Масштаб 1:100

9 этаж

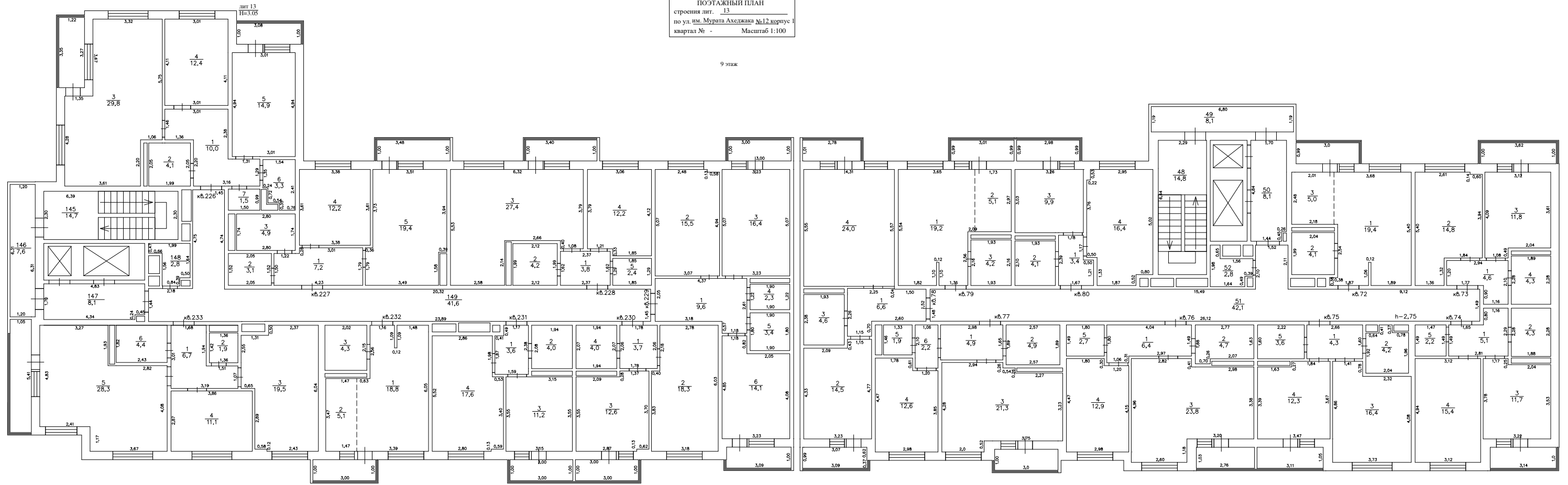

— Проверка
— Выполнил

ЭКСПЛИКАЦИЯ к поэтажному плану здания (строения)

Расположенного в городе (другом поселении) г Краснодар по ул. (пер.) им. Мурата Ахеджака № 12 корпус 1

Литера по плану	Этаж	Номер помещения	Номер по плану здания комнаты, кухни и т.п.	Назначение частей помещения: жилая комната, канцелярское помещение, классная комната, больничная палата, кухня, коридор и т.п.	Формула подсчета площади по внутреннему обмеру	Площадь в кв.м, предназначенная под помещения					Общая площадь по (этажу, строению)	Площадь балконов, лоджий, веранд и террас	Высота помещения по внутр. обмеру	Площадь мест общего пользования	Самостоятельно возведенная или переоборудованная площадь
						жилые			нежилые						
						Общая	в том числе		Общая	в том числе					
жилая	вспомогательная	основная	вспомогательная												
13	9	72	1	Жилая комната		19.4	19.4					2.75			
13	9	72	2	Сан. узел		4.1		4.1				2.75			
13	9	72	3	Кухня-ниша		5.0		5.0				2.75			
13	9	72	4	Лоджия							1.5				
				Итого по помещению № 72		28.5	19.4	9.1			1.5				
13	9	73	1	Прихожая		4.6		4.6				2.75			
13	9	73	2	Жилая комната		14.8	14.8					2.75			
13	9	73	3	Кухня		11.8		11.8				2.75			
13	9	73	4	Сан. узел		4.3		4.3				2.75			
13	9	73	5	Балкон							1.1				
				Итого по помещению № 73		35.5	14.8	20.7			1.1				
13	9	74	1	Прихожая		5.1		5.1				2.75			
13	9	74	2	Сан. узел		4.3		4.3				2.75			
13	9	74	3	Кухня		11.7		11.7				2.75			
13	9	74	4	Жилая комната		15.4	15.4					2.75			
13	9	74	5	Кладовая		2.2		2.2				2.75			
13	9	74	6	Лоджия							1.6				
				Итого по помещению № 74		38.7	15.4	23.3			1.6				
13	9	75	1	Прихожая		4.3		4.3				2.75			
13	9	75	2	Сан. узел		4.2		4.2				2.75			
13	9	75	3	Жилая комната		16.4	16.4					2.75			
13	9	75	4	Кухня		12.3		12.3				2.75			
13	9	75	5	Кладовая		3.6		3.6				2.75			
13	9	75	6	Лоджия							1.6				
				Итого по помещению № 75		40.8	16.4	24.4			1.6				

ЭКСПЛИКАЦИЯ к поэтажному плану здания (строения)

Расположенного в городе (другом поселении) г Краснодар по ул. (пер.) им. Мурата Ахеджака № 12 корпус 1

Литера по плану	Этаж	Номер помещения	Номер по плану здания комнаты, кухни и т.п.	Назначение частей помещения: жилая комната, канцелярское помещение, классная комната, больничная палата, кухня, коридор и т.п.	Формула подсчета площади по внутреннему обмеру	Площадь в кв.м, предназначенная под помещения					Общая площадь по (этажу, строению)	Площадь балконов, лоджий, веранд и террас	Высота помещения по внутр. обмеру	Площадь мест общего пользования	Самовольно возведенная или переоборудованная площадь	
						жилые			нежилые							
						Общая	в том числе		Общая	в том числе						
							жилая	вспомогательная		основная						вспомогательная
13	9	76	1	Прихожая		6.4		6.4				2.75				
13	9	76	2	Сан. узел		4.7		4.7				2.75				
13	9	76	3	Кухня		23.8		23.8				2.75				
13	9	76	4	Жилая комната		12.9	12.9					2.75				
13	9	76	5	Кладовая		2.7		2.7				2.75				
13	9	76	6	Лоджия							1.4					
				Итого по помещению № 76		50.5	12.9	37.6			1.4					
13	9	77	1	Прихожая		4.9		4.9				2.75				
13	9	77	2	Сан. узел		4.9		4.9				2.75				
13	9	77	3	Кухня		21.3		21.3				2.75				
13	9	77	4	Жилая комната		12.6	12.6					2.75				
13	9	77	5	Сан. узел		1.9		1.9				2.75				
13	9	77	6	Прихожая		2.2		2.2				2.75				
13	9	77	7	Лоджия							1.5					
				Итого по помещению № 77		47.8	12.6	35.2			1.5					
13	9	78	1	Прихожая		6.6		6.6				2.75				
13	9	78	2	Жилая комната		14.5	14.5					2.75				
13	9	78	3	Сан. узел		4.6		4.6				2.75				
13	9	78	4	Кухня		24.0		24.0				2.75				
13	9	78	5	Лоджия							1.5					
13	9	78	6	Балкон							0.8					
				Итого по помещению № 78		49.7	14.5	35.2			2.3					
13	9	79	1	Жилая комната		19.2	19.2					2.75				
13	9	79	2	Кухня-ниша		5.1		5.1				2.75				
13	9	79	3	Сан. узел		4.2		4.2				2.75				
13	9	79	4	Балкон							0.9					

ЭКСПЛИКАЦИЯ к поэтажному плану здания (строения)

Расположенного в городе (другом поселении) г Краснодар по ул. (пер.) им. Мурата Ахеджака № 12 корпус 1

Литера по плану	Этаж	Номер помещения	Номер по плану здания комнаты, кухни и т.п.	Назначение частей помещения: жилая комната, канцелярское помещение, классная комната, больничная палата, кухня, коридор и т.п.	Формула подсчета площади по внутреннему обмеру	Площадь в кв.м, предназначенная под помещения					Общая площадь по (этажу, строению)	Площадь балконов, лоджий, веранд и террас	Высота помещения по внутр. обмеру	Площадь мест общего пользования	Самостоятельно возведенная или переоборудованная площадь
						жилые			нежилые						
						Общая	в том числе		Общая	в том числе					
жилая	вспомогательная	основная	вспомогательная												
					Итого по помещению № 79	28.5	19.2	9.3				0.9			
13	9	80	1	Прихожая		3.4		3.4				2.75			
13	9	80	2	Сан. узел		4.1		4.1				2.75			
13	9	80	3	Кухня		9.9		9.9				2.75			
13	9	80	4	Жилая комната		16.4	16.4					2.75			
13	9	80	5	Балкон								0.9			
					Итого по помещению № 80	33.8	16.4	17.4				0.9			
13	9	226	1	Прихожая		10.0		10.0				2.75			
13	9	226	2	Ванная		4.1		4.1				2.75			
13	9	226	3	Кухня		29.8		29.8				2.75			
13	9	226	4	Жилая комната		12.4	12.4					2.75			
13	9	226	5	Жилая комната		14.9	14.9					2.75			
13	9	226	6	Сан. узел		3.3		3.3				2.75			
13	9	226	7	Кладовая		1.5		1.5				2.75			
13	9	226	8	Лоджия								2.0			
13	9	226	9	Лоджия								1.5			
					Итого по помещению № 226	76.0	27.3	48.7				3.5			
13	9	227	1	Прихожая		7.2		7.2				2.75			
13	9	227	2	Кладовая		3.1		3.1				2.75			
13	9	227	3	Сан. узел		4.9		4.9				2.75			
13	9	227	4	Жилая комната		12.2	12.2					2.75			
13	9	227	5	Кухня		19.4		19.4				2.75			
13	9	227	6	Балкон								1.0			
					Итого по помещению № 227	46.8	12.2	34.6				1.0			
13	9	228	1	Прихожая		3.8		3.8				2.75			

ЭКСПЛИКАЦИЯ к поэтажному плану здания (строения)

Расположенного в городе (другом поселении) г Краснодар по ул. (пер.) им. Мурата Ахеджака № 12 корпус 1

Литера по плану	Этаж	Номер помещения	Номер по плану здания комнаты, кухни и т.п.	Назначение частей помещения: жилая комната, канцелярское помещение, классная комната, больничная палата, кухня, коридор и т.п.	Формула подсчета площади по внутреннему обмеру	Площадь в кв.м, предназначенная под помещения					Общая площадь по (этажу, строению)	Площадь балконов, лоджий, веранд и террас	Высота помещения по внутр. обмеру	Площадь мест общего пользования	Самовольно возведенная или переоборудованная площадь
						жилые			нежилые						
						Общая	в том числе		Общая	в том числе					
жилая	вспомогательная	основная	вспомогательная												
13	9	228	2	Сан. узел		4.2		4.2					2.75		
13	9	228	3	Кухня		27.4		27.4					2.75		
13	9	228	4	Жилая комната		12.2	12.2						2.75		
13	9	228	5	Кладовая		2.4		2.4					2.75		
13	9	228	6	Балкон							1.0				
				Итого по помещению № 228		50.0	12.2	37.8			1.0				
13	9	229	1	Прихожая		9.6		9.6					2.75		
13	9	229	2	Жилая комната		15.5	15.5						2.75		
13	9	229	3	Кухня		16.4		16.4					2.75		
13	9	229	4	Сан. узел		2.3		2.3					2.75		
13	9	229	5	Ванная		3.4		3.4					2.75		
13	9	229	6	Жилая комната		14.1	14.1						2.75		
13	9	229	7	Балкон							0.9				
13	9	229	8	Лоджия							1.6				
				Итого по помещению № 229		61.3	29.6	31.7			2.5				
13	9	230	1	Прихожая		3.7		3.7					2.75		
13	9	230	2	Жилая комната		18.3	18.3						2.75		
13	9	230	3	Кухня		12.6		12.6					2.75		
13	9	230	4	Сан. узел		4.0		4.0					2.75		
13	9	230	5	Балкон							0.9				
				Итого по помещению № 230		38.6	18.3	20.3			0.9				
13	9	231	1	Прихожая		3.6		3.6					2.75		
13	9	231	2	Сан. узел		4.0		4.0					2.75		
13	9	231	3	Кухня		11.2		11.2					2.75		
13	9	231	4	Жилая комната		17.6	17.6						2.75		
13	9	231	5	Балкон							0.9				

ЭКСПЛИКАЦИЯ к поэтажному плану здания (строения)

Расположенного в городе (другом поселении) г Краснодар по ул. (пер.) им. Мурата Ахеджака № 12 корпус 1

Литера по плану	Этаж	Номер помещения	Номер по плану здания комнаты, кухни и т.п.	Назначение частей помещения: жилая комната, канцелярское помещение, классная комната, больничная палата, кухня, коридор и т.п.	Формула подсчета площади по внутреннему обмеру	Площадь в кв.м, предназначенная под помещения					Общая площадь по (этажу, строению)	Площадь балконов, лоджий, веранд и террас	Высота помещения по внутр. обмеру	Площадь мест общего пользования	Самовольно возведенная или переоборудованная площадь	
						жилые			нежилые							
						Общая	в том числе		Общая	в том числе						
							жилая	вспомогательная		основная						вспомогательная
					Итого по помещению № 231	36.4	17.6	18.8				0.9				
13	9	232	1	Жилая комната		18.8	18.8						2.75			
13	9	232	2	Кухня-ниша		5.1		5.1					2.75			
13	9	232	3	Сан. узел		4.3		4.3					2.75			
13	9	232	4	Балкон								0.9				
					Итого по помещению № 232	28.2	18.8	9.4				0.9				
13	9	233	1	Прихожая		6.7		6.7					2.75			
13	9	233	2	Сан. узел		1.9		1.9					2.75			
13	9	233	3	Жилая комната		19.5	19.5						2.75			
13	9	233	4	Жилая комната		11.1	11.1						2.75			
13	9	233	5	Кухня		28.3		28.3					2.75			
13	9	233	6	Ванная		4.4		4.4					2.75			
13	9	233	7	Балкон								1.7				
					Итого по помещению № 233	71.9	30.6	41.3				1.7				
13	9		48	Лестничная клетка									2.75	14.8		
13	9		49	Балкон										8.1		
13	9		50	Лифтовый холл									2.75	8.1		
13	9		51	Коридор									2.75	42.1		
13	9		52	Техническое помещение									2.75	2.8		
13	9		145	Лестничная клетка									2.75	14.7		
13	9		146	Балкон										7.6		
13	9		147	Лифтовый холл									2.75	8.1		
13	9		148	Техническое помещение									2.75	2.8		
13	9		149	Коридор									2.75	41.6		
					Итого по этажу	763.0	308.2	454.8				913.7	25.2		150.7	

ПОЭТАЖНЫЙ ПЛАН
строения лит. 13
по ул. Мурата Ахеджака №12 корпус 1
квартал № - Масштаб 1:100

10 этаж

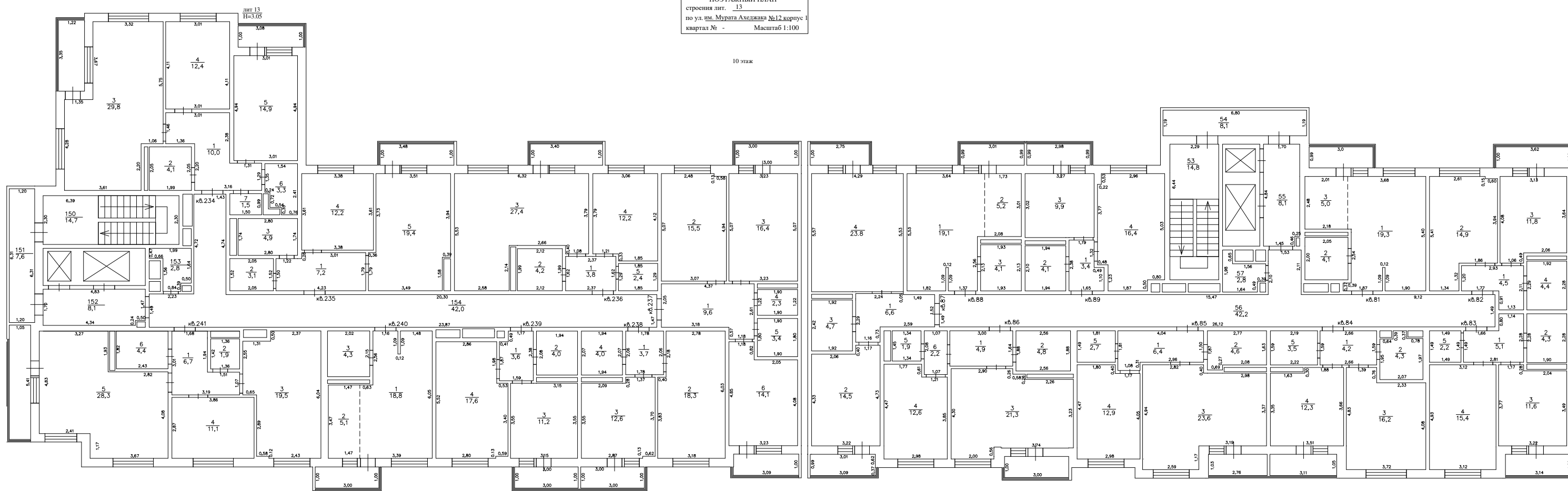

— — — — — Проверил
— — — — — Выполнил

ЭКСПЛИКАЦИЯ к поэтажному плану здания (строения)

Расположенного в городе (другом поселении) г Краснодар по ул. (пер.) им. Мурата Ахеджака № 12 корпус 1

Литера по плану	Этаж	Номер помещения	Номер по плану здания комнаты, кухни и т.п.	Назначение частей помещения: жилая комната, канцелярское помещение, классная комната, больничная палата, кухня, коридор и т.п.	Формула подсчета площади по внутреннему обмеру	Площадь в кв.м, предназначенная под помещения					Общая площадь по (этажу, строению)	Площадь балконов, лоджий, веранд и террас	Высота помещения по внутр. обмеру	Площадь мест общего пользования	Самостоятельно возведенная или переоборудованная площадь
						жилые			нежилые						
						Общая	в том числе		Общая	в том числе					
жилая	вспомогательная	основная	вспомогательная												
13	10	81	1	Жилая комната		19.3	19.3					2.75			
13	10	81	2	Сан. узел		4.1		4.1				2.75			
13	10	81	3	Кухня-ниша		5.0		5.0				2.75			
13	10	81	4	Лоджия							1.5				
				Итого по помещению № 81		28.4	19.3	9.1			1.5				
13	10	82	1	Прихожая		4.5		4.5				2.75			
13	10	82	2	Жилая комната		14.9	14.9					2.75			
13	10	82	3	Кухня		11.8		11.8				2.75			
13	10	82	4	Сан. узел		4.4		4.4				2.75			
13	10	82	5	Балкон							1.1				
				Итого по помещению № 82		35.6	14.9	20.7			1.1				
13	10	83	1	Прихожая		5.1		5.1				2.75			
13	10	83	2	Сан. узел		4.3		4.3				2.75			
13	10	83	3	Кухня		11.6		11.6				2.75			
13	10	83	4	Жилая комната		15.4	15.4					2.75			
13	10	83	5	Кладовая		2.2		2.2				2.75			
13	10	83	6	Лоджия							1.6				
				Итого по помещению № 83		38.6	15.4	23.2			1.6				
13	10	84	1	Прихожая		4.2		4.2				2.75			
13	10	84	2	Сан. узел		4.3		4.3				2.75			
13	10	84	3	Жилая комната		16.2	16.2					2.75			
13	10	84	4	Кухня		12.3		12.3				2.75			
13	10	84	5	Кладовая		3.5		3.5				2.75			
13	10	84	6	Лоджия							1.6				
				Итого по помещению № 84		40.5	16.2	24.3			1.6				

ЭКСПЛИКАЦИЯ к поэтажному плану здания (строения)

Расположенного в городе (другом поселении) г Краснодар по ул. (пер.) им. Мурата Ахеджака № 12 корпус 1

Литера по плану	Этаж	Номер помещения	Номер по плану здания комнаты, кухни и т.п.	Назначение частей помещения: жилая комната, канцелярское помещение, классная комната, больничная палата, кухня, коридор и т.п.	Формула подсчета площади по внутреннему обмеру	Площадь в кв.м, предназначенная под помещения					Общая площадь по (этажу, строению)	Площадь балконов, лоджий, веранд и террас	Высота помещения по внутр. обмеру	Площадь мест общего пользования	Самовольно возведенная или переоборудованная площадь	
						жилые			нежилые							
						Общая	в том числе		Общая	в том числе						
жилая	вспомогательная	основная	вспомогательная													
13	10	85	1	Прихожая		6.4		6.4					2.75			
13	10	85	2	Сан. узел		4.6		4.6					2.75			
13	10	85	3	Кухня		23.6		23.6					2.75			
13	10	85	4	Жилая комната		12.9	12.9						2.75			
13	10	85	5	Кладовая		2.7		2.7					2.75			
13	10	85	6	Лоджия								1.4				
				Итого по помещению № 85		50.2	12.9	37.3				1.4				
13	10	86	1	Прихожая		4.9		4.9					2.75			
13	10	86	2	Сан. узел		4.8		4.8					2.75			
13	10	86	3	Кухня		21.3		21.3					2.75			
13	10	86	4	Жилая комната		12.6	12.6						2.75			
13	10	86	5	Сан. узел		1.9		1.9					2.75			
13	10	86	6	Прихожая		2.2		2.2					2.75			
13	10	86	7	Лоджия								1.5				
				Итого по помещению № 86		47.7	12.6	35.1				1.5				
13	10	87	1	Прихожая		6.6		6.6					2.75			
13	10	87	2	Жилая комната		14.5	14.5						2.75			
13	10	87	3	Сан. узел		4.7		4.7					2.75			
13	10	87	4	Кухня		23.8		23.8					2.75			
13	10	87	5	Лоджия								1.5				
13	10	87	6	Балкон								0.8				
				Итого по помещению № 87		49.6	14.5	35.1				2.3				
13	10	88	1	Жилая комната		19.1	19.1						2.75			
13	10	88	2	Кухня-ниша		5.2		5.2					2.75			
13	10	88	3	Сан. узел		4.1		4.1					2.75			
13	10	88	4	Балкон								0.9				

ЭКСПЛИКАЦИЯ к поэтажному плану здания (строения)

Расположенного в городе (другом поселении) г Краснодар по ул. (пер.) им. Мурата Ахеджака № 12 корпус 1

Литера по плану	Этаж	Номер помещения	Номер по плану здания комнаты, кухни и т.п.	Назначение частей помещения: жилая комната, канцелярское помещение, классная комната, больничная палата, кухня, коридор и т.п.	Формула подсчета площади по внутреннему обмеру	Площадь в кв.м, предназначенная под помещения						Площадь балконов, лоджий, веранд и террас	Высота помещения по внутр. обмеру	Площадь мест общего пользования	Самостоятельно возведенная или переоборудованная площадь
						жилые			нежилые						
						Общая	в том числе		Общая	в том числе					
жилая	вспомогательная	основная	вспомогательная												
					Итого по помещению № 88	28.4	19.1	9.3				0.9			
13	10	89	1	Прихожая		3.4		3.4					2.75		
13	10	89	2	Сан. узел		4.1		4.1					2.75		
13	10	89	3	Кухня		9.9		9.9					2.75		
13	10	89	4	Жилая комната		16.4	16.4						2.75		
13	10	89	5	Балкон								0.9			
					Итого по помещению № 89	33.8	16.4	17.4				0.9			
13	10	234	1	Прихожая		10.0		10.0					2.75		
13	10	234	2	Ванная		4.1		4.1					2.75		
13	10	234	3	Кухня		29.8		29.8					2.75		
13	10	234	4	Жилая комната		12.4	12.4						2.75		
13	10	234	5	Жилая комната		14.9	14.9						2.75		
13	10	234	6	Сан. узел		3.3		3.3					2.75		
13	10	234	7	Кладовая		1.5		1.5					2.75		
13	10	234	8	Лоджия								2.0			
13	10	234	9	Лоджия								1.5			
					Итого по помещению № 234	76.0	27.3	48.7				3.5			
13	10	235	1	Прихожая		7.2		7.2					2.75		
13	10	235	2	Кладовая		3.1		3.1					2.75		
13	10	235	3	Сан. узел		4.9		4.9					2.75		
13	10	235	4	Жилая комната		12.2	12.2						2.75		
13	10	235	5	Кухня		19.4		19.4					2.75		
13	10	235	6	Балкон								1.0			
					Итого по помещению № 235	46.8	12.2	34.6				1.0			
13	10	236	1	Прихожая		3.8		3.8					2.75		

ЭКСПЛИКАЦИЯ к поэтажному плану здания (строения)

Расположенного в городе (другом поселении) г Краснодар по ул. (пер.) им. Мурата Ахеджака № 12 корпус 1

Литера по плану	Этаж	Номер помещения	Номер по плану здания комнаты, кухни и т.п.	Назначение частей помещения: жилая комната, канцелярское помещение, классная комната, больничная палата, кухня, коридор и т.п.	Формула подсчета площади по внутреннему обмеру	Площадь в кв.м, предназначенная под помещения						Общая площадь по (этажу, строению)	Площадь балконов, лоджий, веранд и террас	Высота помещения по внутр. обмеру	Площадь мест общего пользования	Самовольно возведенная или переоборудованная площадь
						жилые			нежилые							
						Общая	в том числе		Общая	в том числе						
							жилая	вспомогательная		основная	вспомогательная					
13	10	236	2	Сан. узел		4.2		4.2					2.75			
13	10	236	3	Кухня		27.4		27.4					2.75			
13	10	236	4	Жилая комната		12.2	12.2						2.75			
13	10	236	5	Кладовая		2.4		2.4					2.75			
13	10	236	6	Балкон								1.0				
				Итого по помещению № 236		50.0	12.2	37.8				1.0				
13	10	237	1	Прихожая		9.6		9.6					2.75			
13	10	237	2	Жилая комната		15.5	15.5						2.75			
13	10	237	3	Кухня		16.4		16.4					2.75			
13	10	237	4	Сан. узел		2.3		2.3					2.75			
13	10	237	5	Ванная		3.4		3.4					2.75			
13	10	237	6	Жилая комната		14.1	14.1						2.75			
13	10	237	7	Балкон								0.9				
13	10	237	8	Лоджия								1.6				
				Итого по помещению № 237		61.3	29.6	31.7				2.5				
13	10	238	1	Прихожая		3.7		3.7					2.75			
13	10	238	2	Жилая комната		18.3	18.3						2.75			
13	10	238	3	Кухня		12.6		12.6					2.75			
13	10	238	4	Сан. узел		4.0		4.0					2.75			
13	10	238	5	Балкон								0.9				
				Итого по помещению № 238		38.6	18.3	20.3				0.9				
13	10	239	1	Прихожая		3.6		3.6					2.75			
13	10	239	2	Сан. узел		4.0		4.0					2.75			
13	10	239	3	Кухня		11.2		11.2					2.75			
13	10	239	4	Жилая комната		17.6	17.6						2.75			
13	10	239	5	Балкон								0.9				

ЭКСПЛИКАЦИЯ к поэтажному плану здания (строения)

Расположенного в городе (другом поселении) г Краснодар по ул. (пер.) им. Мурата Ахеджака № 12 корпус 1

Литера по плану	Этаж	Номер помещения	Номер по плану здания комнаты, кухни и т.п.	Назначение частей помещения: жилая комната, канцелярское помещение, классная комната, больничная палата, кухня, коридор и т.п.	Формула подсчета площади по внутреннему обмеру	Площадь в кв.м, предназначенная под помещения					Общая площадь по (этажу, строению)	Площадь балконов, лоджий, веранд и террас	Высота помещения по внутр. обмеру	Площадь мест общего пользования	Самовольно возведенная или переоборудованная площадь	
						жилые			нежилые							
						Общая	в том числе		Общая	в том числе						
							жилая	вспомогательная		основная						вспомогательная
					Итого по помещению № 239	36.4	17.6	18.8				0.9				
13	10	240	1	Жилая комната		18.8	18.8						2.75			
13	10	240	2	Кухня-ниша		5.1		5.1					2.75			
13	10	240	3	Сан. узел		4.3		4.3					2.75			
13	10	240	4	Балкон								0.9				
					Итого по помещению № 240	28.2	18.8	9.4				0.9				
13	10	241	1	Прихожая		6.7		6.7					2.75			
13	10	241	2	Сан. узел		1.9		1.9					2.75			
13	10	241	3	Жилая комната		19.5	19.5						2.75			
13	10	241	4	Жилая комната		11.1	11.1						2.75			
13	10	241	5	Кухня		28.3		28.3					2.75			
13	10	241	6	Ванная		4.4		4.4					2.75			
13	10	241	7	Балкон								1.7				
					Итого по помещению № 241	71.9	30.6	41.3				1.7				
13	10		53	Лестничная клетка									2.75	14.8		
13	10		54	Балкон										8.1		
13	10		55	Лифтовый холл									2.75	8.1		
13	10		56	Коридор									2.75	42.2		
13	10		57	Техническое помещение									2.75	2.8		
13	10		150	Лестничная клетка									2.75	14.7		
13	10		151	Балкон										7.6		
13	10		152	Лифтовый холл									2.75	8.1		
13	10		153	Техническое помещение									2.75	2.8		
13	10		154	Коридор									2.75	42.0		
					Итого по этажу	762.0	307.9	454.1				913.2	25.2		151.2	

ПОЭТАЖНЫЙ ПЛАН
строения лит. 13
по ул. им. Мухоморова №12 корпус 1
квартал № - Масштаб 1:100

11 этаж

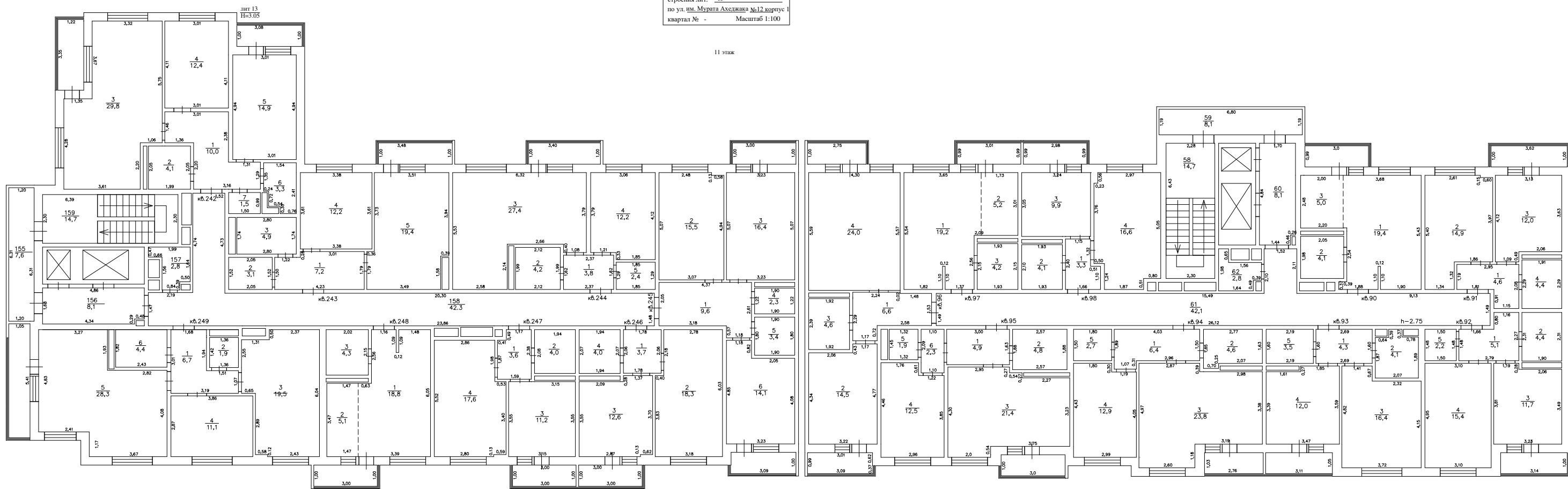

— — — — — Проверка
- - - - - Выполнил

ЭКСПЛИКАЦИЯ к поэтажному плану здания (строения)

Расположенного в городе (другом поселении) г Краснодар по ул. (пер.) им. Мурата Ахеджака № 12 корпус 1

Литера по плану	Этаж	Номер помещения	Номер по плану здания комнаты, кухни и т.п.	Назначение частей помещения: жилая комната, канцелярское помещение, классная комната, больничная палата, кухня, коридор и т.п.	Формула подсчета площади по внутреннему обмеру	Площадь в кв.м, предназначенная под помещения					Общая площадь по (этажу, строению)	Площадь балконов, лоджий, веранд и террас	Высота помещения по внутр. обмеру	Площадь мест общего пользования	Самостоятельно возведенная или переоборудованная площадь
						жилые			нежилые						
						Общая	в том числе		Общая	в том числе					
жилая	вспомогательная	основная	вспомогательная												
13	11	90	1	Жилая комната		19.4	19.4					2.75			
13	11	90	2	Сан. узел		4.1		4.1				2.75			
13	11	90	3	Кухня-ниша		5.0		5.0				2.75			
13	11	90	4	Лоджия							1.5				
				Итого по помещению № 90		28.5	19.4	9.1			1.5				
13	11	91	1	Прихожая		4.6		4.6				2.75			
13	11	91	2	Жилая комната		14.9	14.9					2.75			
13	11	91	3	Кухня		12.0		12.0				2.75			
13	11	91	4	Сан. узел		4.4		4.4				2.75			
13	11	91	5	Балкон							1.1				
				Итого по помещению № 91		35.9	14.9	21.0			1.1				
13	11	92	1	Прихожая		5.1		5.1				2.75			
13	11	92	2	Сан. узел		4.4		4.4				2.75			
13	11	92	3	Кухня		11.7		11.7				2.75			
13	11	92	4	Жилая комната		15.4	15.4					2.75			
13	11	92	5	Кладовая		2.2		2.2				2.75			
13	11	92	6	Лоджия							1.6				
				Итого по помещению № 92		38.8	15.4	23.4			1.6				
13	11	93	1	Прихожая		4.3		4.3				2.75			
13	11	93	2	Сан. узел		4.1		4.1				2.75			
13	11	93	3	Жилая комната		16.4	16.4					2.75			
13	11	93	4	Кухня		12.0		12.0				2.75			
13	11	93	5	Кладовая		3.5		3.5				2.75			
13	11	93	6	Лоджия							1.6				
				Итого по помещению № 93		40.3	16.4	23.9			1.6				

ЭКСПЛИКАЦИЯ к поэтажному плану здания (строения)

Расположенного в городе (другом поселении) г Краснодар по ул. (пер.) им. Мурата Ахеджака № 12 корпус 1

Литера по плану	Этаж	Номер помещения	Номер по плану здания комнаты, кухни и т.п.	Назначение частей помещения: жилая комната, канцелярское помещение, классная комната, больничная палата, кухня, коридор и т.п.	Формула подсчета площади по внутреннему обмеру	Площадь в кв.м, предназначенная под помещения					Общая площадь по (этажу, строению)	Площадь балконов, лоджий, веранд и террас	Высота помещения по внутр. обмеру	Площадь мест общего пользования	Самовольно возведенная или переоборудованная площадь
						жилые			нежилые						
						Общая	в том числе		Общая	в том числе					
жилая	вспомогательная	основная	вспомогательная												
13	11	94	1	Прихожая		6.4		6.4				2.75			
13	11	94	2	Сан. узел		4.6		4.6				2.75			
13	11	94	3	Кухня		23.8		23.8				2.75			
13	11	94	4	Жилая комната		12.9	12.9					2.75			
13	11	94	5	Кладовая		2.7		2.7				2.75			
13	11	94	6	Лоджия							1.4				
				Итого по помещению № 94		50.4	12.9	37.5			1.4				
13	11	95	1	Прихожая		4.9		4.9				2.75			
13	11	95	2	Сан. узел		4.8		4.8				2.75			
13	11	95	3	Кухня		21.4		21.4				2.75			
13	11	95	4	Жилая комната		12.5	12.5					2.75			
13	11	95	5	Сан. узел		1.9		1.9				2.75			
13	11	95	6	Прихожая		2.3		2.3				2.75			
13	11	95	7	Лоджия							1.5				
				Итого по помещению № 95		47.8	12.5	35.3			1.5				
13	11	96	1	Прихожая		6.6		6.6				2.75			
13	11	96	2	Жилая комната		14.5	14.5					2.75			
13	11	96	3	Сан. узел		4.6		4.6				2.75			
13	11	96	4	Кухня		24.0		24.0				2.75			
13	11	96	5	Лоджия							1.5				
13	11	96	6	Балкон							0.8				
				Итого по помещению № 96		49.7	14.5	35.2			2.3				
13	11	97	1	Жилая комната		19.2	19.2					2.75			
13	11	97	2	Кухня-ниша		5.2		5.2				2.75			
13	11	97	3	Сан. узел		4.2		4.2				2.75			
13	11	97	4	Балкон							0.9				

ЭКСПЛИКАЦИЯ к поэтажному плану здания (строения)

Расположенного в городе (другом поселении) г Краснодар по ул. (пер.) им. Мурата Ахеджака № 12 корпус 1

Литера по плану	Этаж	Номер помещения	Номер по плану здания комнаты, кухни и т.п.	Назначение частей помещения: жилая комната, канцелярское помещение, классная комната, больничная палата, кухня, коридор и т.п.	Формула подсчета площади по внутреннему обмеру	Площадь в кв.м, предназначенная под помещения					Общая площадь по (этажу, строению)	Площадь балконов, лоджий, веранд и террас	Высота помещения по внутр. обмеру	Площадь мест общего пользования	Самостоятельно возведенная или переоборудованная площадь
						жилые			нежилые						
						Общая	в том числе		Общая	в том числе					
жилая	вспомогательная	основная	вспомогательная												
					Итого по помещению № 97	28.6	19.2	9.4				0.9			
13	11	98	1	Прихожая		3.3		3.3					2.75		
13	11	98	2	Сан. узел		4.1		4.1					2.75		
13	11	98	3	Кухня		9.9		9.9					2.75		
13	11	98	4	Жилая комната		16.6	16.6						2.75		
13	11	98	5	Балкон								0.9			
					Итого по помещению № 98	33.9	16.6	17.3				0.9			
13	11	242	1	Прихожая		10.0		10.0					2.75		
13	11	242	2	Ванная		4.1		4.1					2.75		
13	11	242	3	Кухня		29.8		29.8					2.75		
13	11	242	4	Жилая комната		12.4	12.4						2.75		
13	11	242	5	Жилая комната		14.9	14.9						2.75		
13	11	242	6	Сан. узел		3.3		3.3					2.75		
13	11	242	7	Кладовая		1.5		1.5					2.75		
13	11	242	8	Лоджия								2.0			
13	11	242	9	Лоджия								1.5			
					Итого по помещению № 242	76.0	27.3	48.7				3.5			
13	11	243	1	Прихожая		7.2		7.2					2.75		
13	11	243	2	Кладовая		3.1		3.1					2.75		
13	11	243	3	Сан. узел		4.9		4.9					2.75		
13	11	243	4	Жилая комната		12.2	12.2						2.75		
13	11	243	5	Кухня		19.4		19.4					2.75		
13	11	243	6	Балкон								1.0			
					Итого по помещению № 243	46.8	12.2	34.6				1.0			
13	11	244	1	Прихожая		3.8		3.8					2.75		

ЭКСПЛИКАЦИЯ к поэтажному плану здания (строения)

Расположенного в городе (другом поселении) г Краснодар по ул. (пер.) им. Мурата Ахеджака № 12 корпус 1

Литера по плану	Этаж	Номер помещения	Номер по плану здания комнаты, кухни и т.п.	Назначение частей помещения: жилая комната, канцелярское помещение, классная комната, больничная палата, кухня, коридор и т.п.	Формула подсчета площади по внутреннему обмеру	Площадь в кв.м, предназначенная под помещения					Общая площадь по (этажу, строению)	Площадь балконов, лоджий, веранд и террас	Высота помещения по внутр. обмеру	Площадь мест общего пользования	Самовольно возведенная или переоборудованная площадь	
						жилые			нежилые							
						Общая	в том числе		Общая	в том числе						
							жилая	вспомогательная		основная						вспомогательная
13	11	244	2	Сан. узел		4.2		4.2					2.75			
13	11	244	3	Кухня		27.4		27.4					2.75			
13	11	244	4	Жилая комната		12.2	12.2						2.75			
13	11	244	5	Кладовая		2.4		2.4					2.75			
13	11	244	6	Балкон							1.0					
				Итого по помещению № 244		50.0	12.2	37.8			1.0					
13	11	245	1	Прихожая		9.6		9.6					2.75			
13	11	245	2	Жилая комната		15.5	15.5						2.75			
13	11	245	3	Кухня		16.4		16.4					2.75			
13	11	245	4	Сан. узел		2.3		2.3					2.75			
13	11	245	5	Ванная		3.4		3.4					2.75			
13	11	245	6	Жилая комната		14.1	14.1						2.75			
13	11	245	7	Балкон							0.9					
13	11	245	8	Лоджия							1.6					
				Итого по помещению № 245		61.3	29.6	31.7			2.5					
13	11	246	1	Прихожая		3.7		3.7					2.75			
13	11	246	2	Жилая комната		18.3	18.3						2.75			
13	11	246	3	Кухня		12.6		12.6					2.75			
13	11	246	4	Сан. узел		4.0		4.0					2.75			
13	11	246	5	Балкон							0.9					
				Итого по помещению № 246		38.6	18.3	20.3			0.9					
13	11	247	1	Прихожая		3.6		3.6					2.75			
13	11	247	2	Сан. узел		4.0		4.0					2.75			
13	11	247	3	Кухня		11.2		11.2					2.75			
13	11	247	4	Жилая комната		17.6	17.6						2.75			
13	11	247	5	Балкон							0.9					

ЭКСПЛИКАЦИЯ к поэтажному плану здания (строения)

Расположенного в городе (другом поселении) г Краснодар по ул. (пер.) им. Мурата Ахеджака № 12 корпус 1

Литера по плану	Этаж	Номер помещения	Номер по плану здания комнаты, кухни и т.п.	Назначение частей помещения: жилая комната, канцелярское помещение, классная комната, больничная палата, кухня, коридор и т.п.	Формула подсчета площади по внутреннему обмеру	Площадь в кв.м, предназначенная под помещения					Общая площадь по (этажу, строению)	Площадь балконов, лоджий, веранд и террас	Высота помещения по внутр. обмеру	Площадь мест общего пользования	Самовольно возведенная или переоборудованная площадь	
						жилые			нежилые							
						Общая	в том числе		Общая	в том числе						
							жилая	вспомогательная		основная						вспомогательная
					Итого по помещению № 247	36.4	17.6	18.8				0.9				
13	11	248	1	Жилая комната		18.8	18.8						2.75			
13	11	248	2	Кухня-ниша		5.1		5.1					2.75			
13	11	248	3	Сан. узел		4.3		4.3					2.75			
13	11	248	4	Балкон								0.9				
					Итого по помещению № 248	28.2	18.8	9.4				0.9				
13	11	249	1	Прихожая		6.7		6.7					2.75			
13	11	249	2	Сан. узел		1.9		1.9					2.75			
13	11	249	3	Жилая комната		19.5	19.5						2.75			
13	11	249	4	Жилая комната		11.1	11.1						2.75			
13	11	249	5	Кухня		28.3		28.3					2.75			
13	11	249	6	Ванная		4.4		4.4					2.75			
13	11	249	7	Балкон								1.7				
					Итого по помещению № 249	71.9	30.6	41.3				1.7				
13	11		58	Лестничная клетка									2.75	14.7		
13	11		59	Балкон										8.1		
13	11		60	Лифтовый холл									2.75	8.1		
13	11		61	Коридор									2.75	42.1		
13	11		62	Техническое помещение									2.75	2.8		
13	11		155	Балкон										7.6		
13	11		156	Лифтовый холл									2.75	8.1		
13	11		157	Техническое помещение									2.75	2.8		
13	11		158	Коридор									2.75	42.3		
13	11		159	Лестничная клетка									2.75	14.7		
					Итого по этажу	763.1	308.4	454.7				914.4	25.2		151.3	

ПОЭТАЖНЫЙ ПЛАН
 строения лит. 13
 по ул. им. Мурата Ахмеджана №12 корпус 1
 квартал № - Масштаб 1:100

12 этаж

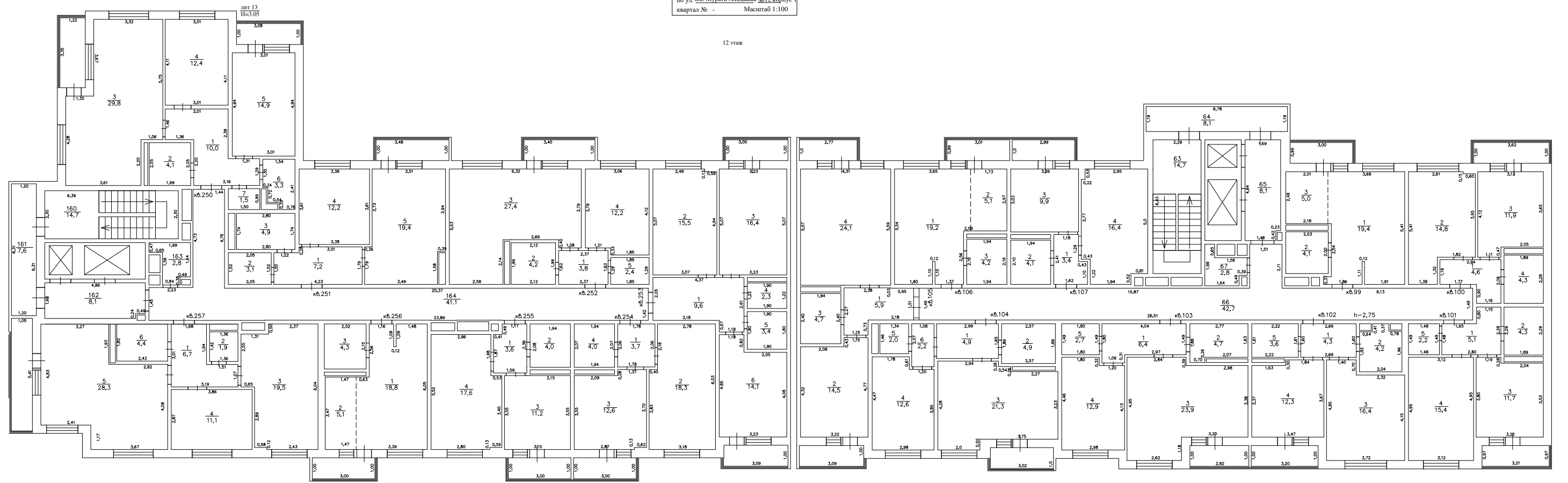

Проверил _____
 Выполнил _____

ЭКСПЛИКАЦИЯ к поэтажному плану здания (строения)

Расположенного в городе (другом поселении) г Краснодар по ул. (пер.) им. Мурата Ахеджака № 12 корпус 1

Литера по плану	Этаж	Номер помещения	Номер по плану здания комнаты, кухни и т.п.	Назначение частей помещения: жилая комната, канцелярское помещение, классная комната, больничная палата, кухня, коридор и т.п.	Формула подсчета площади по внутреннему обмеру	Площадь в кв.м, предназначенная под помещения					Общая площадь по (этажу, строению)	Площадь балконов, лоджий, веранд и террас	Высота помещения по внутр. обмеру	Площадь мест общего пользования	Самостоятельно возведенная или переоборудованная площадь
						жилые			нежилые						
						Общая	в том числе		Общая	в том числе					
жилая	вспомогательная	основная	вспомогательная												
13	12	99	1	Жилая комната		19.4	19.4					2.75			
13	12	99	2	Сан. узел		4.1		4.1				2.75			
13	12	99	3	Кухня-ниша		5.0		5.0				2.75			
13	12	99	4	Лоджия							1.5				
				Итого по помещению № 99		28.5	19.4	9.1			1.5				
13	12	100	1	Прихожая		4.6		4.6				2.75			
13	12	100	2	Жилая комната		14.8	14.8					2.75			
13	12	100	3	Кухня		11.9		11.9				2.75			
13	12	100	4	Сан. узел		4.3		4.3				2.75			
13	12	100	5	Балкон							1.1				
				Итого по помещению № 100		35.6	14.8	20.8			1.1				
13	12	101	1	Прихожая		5.1		5.1				2.75			
13	12	101	2	Сан. узел		4.3		4.3				2.75			
13	12	101	3	Кухня		11.7		11.7				2.75			
13	12	101	4	Жилая комната		15.4	15.4					2.75			
13	12	101	5	Кладовая		2.2		2.2				2.75			
13	12	101	6	Лоджия							1.6				
				Итого по помещению № 101		38.7	15.4	23.3			1.6				
13	12	102	1	Прихожая		4.3		4.3				2.75			
13	12	102	2	Сан. узел		4.2		4.2				2.75			
13	12	102	3	Жилая комната		16.4	16.4					2.75			
13	12	102	4	Кухня		12.3		12.3				2.75			
13	12	102	5	Кладовая		3.6		3.6				2.75			
13	12	102	6	Лоджия							1.6				
				Итого по помещению № 102		40.8	16.4	24.4			1.6				

ЭКСПЛИКАЦИЯ к поэтажному плану здания (строения)

Расположенного в городе (другом поселении) г Краснодар по ул. (пер.) им. Мурата Ахеджака № 12 корпус 1

Литера по плану	Этаж	Номер помещения	Номер по плану здания комнаты, кухни и т.п.	Назначение частей помещения: жилая комната, канцелярское помещение, классная комната, больничная палата, кухня, коридор и т.п.	Формула подсчета площади по внутреннему обмеру	Площадь в кв.м, предназначенная под помещения					Общая площадь по (этажу, строению)	Площадь балконов, лоджий, веранд и террас	Высота помещения по внутр. обмеру	Площадь мест общего пользования	Самовольно возведенная или переоборудованная площадь
						жилые			нежилые						
						Общая	в том числе		Общая	в том числе					
жилая	вспомогательная	основная	вспомогательная												
13	12	103	1	Прихожая		6.4		6.4				2.75			
13	12	103	2	Сан. узел		4.7		4.7				2.75			
13	12	103	3	Кухня		23.9		23.9				2.75			
13	12	103	4	Жилая комната		12.9	12.9					2.75			
13	12	103	5	Кладовая		2.7		2.7				2.75			
13	12	103	6	Лоджия							1.4				
				Итого по помещению № 103		50.6	12.9	37.7			1.4				
13	12	104	1	Прихожая		4.9		4.9				2.75			
13	12	104	2	Сан. узел		4.9		4.9				2.75			
13	12	104	3	Кухня		21.3		21.3				2.75			
13	12	104	4	Жилая комната		12.6	12.6					2.75			
13	12	104	5	Сан. узел		2.0		2.0				2.75			
13	12	104	6	Прихожая		2.2		2.2				2.75			
13	12	104	7	Лоджия							1.5				
				Итого по помещению № 104		47.9	12.6	35.3			1.5				
13	12	105	1	Прихожая		5.9		5.9				2.75			
13	12	105	2	Жилая комната		14.5	14.5					2.75			
13	12	105	3	Сан. узел		4.7		4.7				2.75			
13	12	105	4	Кухня		24.1		24.1				2.75			
13	12	105	5	Лоджия							1.5				
13	12	105	6	Балкон							0.8				
				Итого по помещению № 105		49.2	14.5	34.7			2.3				
13	12	106	1	Жилая комната		19.2	19.2					2.75			
13	12	106	2	Кухня-ниша		5.1		5.1				2.75			
13	12	106	3	Сан. узел		4.2		4.2				2.75			
13	12	106	4	Балкон							0.9				

ЭКСПЛИКАЦИЯ к поэтажному плану здания (строения)

Расположенного в городе (другом поселении) г Краснодар по ул. (пер.) им. Мурата Ахеджака № 12 корпус 1

Литера по плану	Этаж	Номер помещения	Номер по плану здания комнаты, кухни и т.п.	Назначение частей помещения: жилая комната, канцелярское помещение, классная комната, больничная палата, кухня, коридор и т.п.	Формула подсчета площади по внутреннему обмеру	Площадь в кв.м, предназначенная под помещения					Общая площадь по (этажу, строению)	Площадь балконов, лоджий, веранд и террас	Высота помещения по внутр. обмеру	Площадь мест общего пользования	Самостоятельно возведенная или переоборудованная площадь
						жилые			нежилые						
						Общая	в том числе		Общая	в том числе					
жилая	вспомогательная	основная	вспомогательная												
					Итого по помещению № 106	28.5	19.2	9.3				0.9			
13	12	107	1	Прихожая		3.4		3.4					2.75		
13	12	107	2	Сан. узел		4.1		4.1					2.75		
13	12	107	3	Кухня		9.9		9.9					2.75		
13	12	107	4	Жилая комната		16.4	16.4						2.75		
13	12	107	5	Балкон								0.9			
					Итого по помещению № 107	33.8	16.4	17.4				0.9			
13	12	250	1	Прихожая		10.0		10.0					2.75		
13	12	250	2	Ванная		4.1		4.1					2.75		
13	12	250	3	Кухня		29.8		29.8					2.75		
13	12	250	4	Жилая комната		12.4	12.4						2.75		
13	12	250	5	Жилая комната		14.9	14.9						2.75		
13	12	250	6	Сан. узел		3.3		3.3					2.75		
13	12	250	7	Кладовая		1.5		1.5					2.75		
13	12	250	8	Лоджия								2.0			
13	12	250	9	Лоджия								1.5			
					Итого по помещению № 250	76.0	27.3	48.7				3.5			
13	12	251	1	Прихожая		7.2		7.2					2.75		
13	12	251	2	Кладовая		3.1		3.1					2.75		
13	12	251	3	Сан. узел		4.9		4.9					2.75		
13	12	251	4	Жилая комната		12.2	12.2						2.75		
13	12	251	5	Кухня		19.4		19.4					2.75		
13	12	251	6	Балкон								1.0			
					Итого по помещению № 251	46.8	12.2	34.6				1.0			
13	12	252	1	Прихожая		3.8		3.8					2.75		

ЭКСПЛИКАЦИЯ к поэтажному плану здания (строения)

Расположенного в городе (другом поселении) г Краснодар по ул. (пер.) им. Мурата Ахеджака № 12 корпус 1

Литера по плану	Этаж	Номер помещения	Номер по плану здания комнаты, кухни и т.п.	Назначение частей помещения: жилая комната, канцелярское помещение, классная комната, больничная палата, кухня, коридор и т.п.	Формула подсчета площади по внутреннему обмеру	Площадь в кв.м, предназначенная под помещения					Общая площадь по (этажу, строению)	Площадь балконов, лоджий, веранд и террас	Высота помещения по внутр. обмеру	Площадь мест общего пользования	Самовольно возведенная или переоборудованная площадь	
						жилые			нежилые							
						Общая	в том числе		Общая	в том числе						
							жилая	вспомогательная		основная						вспомогательная
13	12	252	2	Сан. узел		4.2		4.2					2.75			
13	12	252	3	Кухня		27.4		27.4					2.75			
13	12	252	4	Жилая комната		12.2	12.2						2.75			
13	12	252	5	Кладовая		2.4		2.4					2.75			
13	12	252	6	Балкон							1.0					
				Итого по помещению № 252		50.0	12.2	37.8			1.0					
13	12	253	1	Прихожая		9.6		9.6					2.75			
13	12	253	2	Жилая комната		15.5	15.5						2.75			
13	12	253	3	Кухня		16.4		16.4					2.75			
13	12	253	4	Сан. узел		2.3		2.3					2.75			
13	12	253	5	Ванная		3.4		3.4					2.75			
13	12	253	6	Жилая комната		14.1	14.1						2.75			
13	12	253	7	Балкон							0.9					
13	12	253	8	Лоджия							1.6					
				Итого по помещению № 253		61.3	29.6	31.7			2.5					
13	12	254	1	Прихожая		3.7		3.7					2.75			
13	12	254	2	Жилая комната		18.3	18.3						2.75			
13	12	254	3	Кухня		12.6		12.6					2.75			
13	12	254	4	Сан. узел		4.0		4.0					2.75			
13	12	254	5	Балкон							0.9					
				Итого по помещению № 254		38.6	18.3	20.3			0.9					
13	12	255	1	Прихожая		3.6		3.6					2.75			
13	12	255	2	Сан. узел		4.0		4.0					2.75			
13	12	255	3	Кухня		11.2		11.2					2.75			
13	12	255	4	Жилая комната		17.6	17.6						2.75			
13	12	255	5	Балкон							0.9					

ЭКСПЛИКАЦИЯ к поэтажному плану здания (строения)

Расположенного в городе (другом поселении) г Краснодар по ул. (пер.) им. Мурата Ахеджака № 12 корпус 1

Литера по плану	Этаж	Номер помещения	Номер по плану здания комнаты, кухни и т.п.	Назначение частей помещения: жилая комната, канцелярское помещение, классная комната, больничная палата, кухня, коридор и т.п.	Формула подсчета площади по внутреннему обмеру	Площадь в кв.м, предназначенная под помещения					Общая площадь по (этажу, строению)	Площадь балконов, лоджий, веранд и террас	Высота помещения по внутр. обмеру	Площадь мест общего пользования	Самовольно возведенная или переоборудованная площадь	
						жилые			нежилые							
						Общая	в том числе		Общая	в том числе						
							жилая	вспомогательная		основная						вспомогательная
					Итого по помещению № 255	36.4	17.6	18.8				0.9				
13	12	256	1	Жилая комната		18.8	18.8						2.75			
13	12	256	2	Кухня-ниша		5.1		5.1					2.75			
13	12	256	3	Сан. узел		4.3		4.3					2.75			
13	12	256	4	Балкон								0.9				
					Итого по помещению № 256	28.2	18.8	9.4				0.9				
13	12	257	1	Прихожая		6.7		6.7					2.75			
13	12	257	2	Сан. узел		1.9		1.9					2.75			
13	12	257	3	Жилая комната		19.5	19.5						2.75			
13	12	257	4	Жилая комната		11.1	11.1						2.75			
13	12	257	5	Кухня		28.3		28.3					2.75			
13	12	257	6	Ванная		4.4		4.4					2.75			
13	12	257	7	Балкон								1.7				
					Итого по помещению № 257	71.9	30.6	41.3				1.7				
13	12		63	Лестничная клетка									2.75	14.7		
13	12		64	Балкон										8.1		
13	12		65	Лифтовый холл									2.75	8.1		
13	12		66	Коридор									2.75	42.7		
13	12		67	Техническое помещение									2.75	2.8		
13	12		160	Лестничная клетка									2.75	14.7		
13	12		161	Балкон										7.6		
13	12		162	Лифтовый холл									2.75	8.1		
13	12		163	Техническое помещение									2.75	2.8		
13	12		164	Коридор									2.75	41.1		
					Итого по этажу	762.8	308.2	454.6				913.5	25.2		150.7	

ПОЭТАЖНЫЙ ПЛАН
строения лпг. 13
по ул. им. Мурата Ахеджака №12 корпус 1
квартал № - Масштаб 1:100

13 этаж

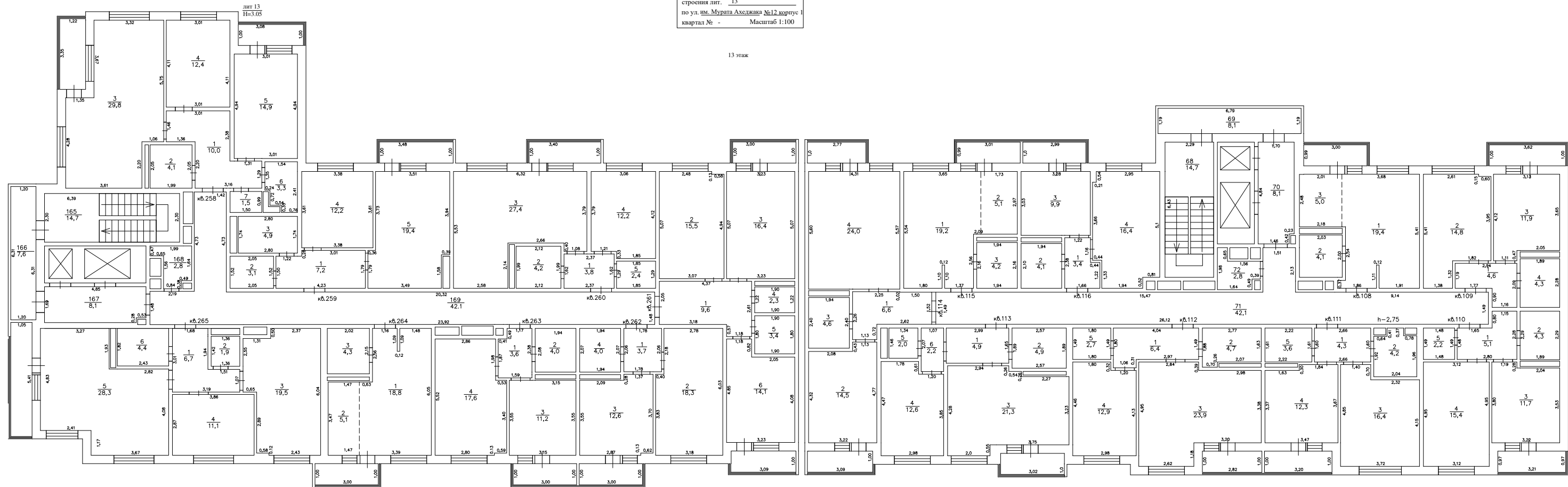

— Проверял —
— Выполнил —

ЭКСПЛИКАЦИЯ к поэтажному плану здания (строения)

Расположенного в городе (другом поселении) г Краснодар по ул. (пер.) им. Мурата Ахеджака № 12 корпус 1

Литера по плану	Этаж	Номер помещения	Номер по плану здания комнаты, кухни и т.п.	Назначение частей помещения: жилая комната, канцелярское помещение, классная комната, больничная палата, кухня, коридор и т.п.	Формула подсчета площади по внутреннему обмеру	Площадь в кв.м, предназначенная под помещения					Общая площадь по (этажу, строению)	Площадь балконов, лоджий, веранд и террас	Высота помещения по внутр. обмеру	Площадь мест общего пользования	Самостоятельно возведенная или переоборудованная площадь
						жилые			нежилые						
						Общая	в том числе		Общая	в том числе					
жилая	вспомогательная	основная	вспомогательная												
13	13	108	1	Жилая комната		19.4	19.4					2.75			
13	13	108	2	Сан. узел		4.1		4.1				2.75			
13	13	108	3	Кухня-ниша		5.0		5.0				2.75			
13	13	108	4	Лоджия							1.5				
				Итого по помещению № 108		28.5	19.4	9.1			1.5				
13	13	109	1	Прихожая		4.6		4.6				2.75			
13	13	109	2	Жилая комната		14.8	14.8					2.75			
13	13	109	3	Кухня		11.9		11.9				2.75			
13	13	109	4	Сан. узел		4.3		4.3				2.75			
13	13	109	5	Балкон							1.1				
				Итого по помещению № 109		35.6	14.8	20.8			1.1				
13	13	110	1	Прихожая		5.1		5.1				2.75			
13	13	110	2	Сан. узел		4.3		4.3				2.75			
13	13	110	3	Кухня		11.7		11.7				2.75			
13	13	110	4	Жилая комната		15.4	15.4					2.75			
13	13	110	5	Кладовая		2.2		2.2				2.75			
13	13	110	6	Лоджия							1.6				
				Итого по помещению № 110		38.7	15.4	23.3			1.6				
13	13	111	1	Прихожая		4.3		4.3				2.75			
13	13	111	2	Сан. узел		4.2		4.2				2.75			
13	13	111	3	Жилая комната		16.4	16.4					2.75			
13	13	111	4	Кухня		12.3		12.3				2.75			
13	13	111	5	Кладовая		3.6		3.6				2.75			
13	13	111	6	Лоджия							1.6				
				Итого по помещению № 111		40.8	16.4	24.4			1.6				

ЭКСПЛИКАЦИЯ к поэтажному плану здания (строения)

Расположенного в городе (другом поселении) г Краснодар по ул. (пер.) им. Мурата Ахеджака № 12 корпус 1

Литера по плану	Этаж	Номер помещения	Номер по плану здания комнаты, кухни и т.п.	Назначение частей помещения: жилая комната, канцелярское помещение, классная комната, больничная палата, кухня, коридор и т.п.	Формула подсчета площади по внутреннему обмеру	Площадь в кв.м, предназначенная под помещения					Общая площадь по (этажу, строению)	Площадь балконов, лоджий, веранд и террас	Высота помещения по внутр. обмеру	Площадь мест общего пользования	Самовольно возведенная или переоборудованная площадь	
						жилые			нежилые							
						Общая	в том числе		Общая	в том числе						
							жилая	вспомогательная		основная						вспомогательная
13	13	112	1	Прихожая		6.4		6.4				2.75				
13	13	112	2	Сан. узел		4.7		4.7				2.75				
13	13	112	3	Кухня		23.9		23.9				2.75				
13	13	112	4	Жилая комната		12.9	12.9					2.75				
13	13	112	5	Кладовая		2.7		2.7				2.75				
13	13	112	6	Лоджия							1.4					
				Итого по помещению № 112		50.6	12.9	37.7			1.4					
13	13	113	1	Прихожая		4.9		4.9				2.75				
13	13	113	2	Сан. узел		4.9		4.9				2.75				
13	13	113	3	Кухня		21.3		21.3				2.75				
13	13	113	4	Жилая комната		12.6	12.6					2.75				
13	13	113	5	Сан. узел		2.0		2.0				2.75				
13	13	113	6	Прихожая		2.2		2.2				2.75				
13	13	113	7	Лоджия							1.5					
				Итого по помещению № 113		47.9	12.6	35.3			1.5					
13	13	114	1	Прихожая		6.6		6.6				2.75				
13	13	114	2	Жилая комната		14.5	14.5					2.75				
13	13	114	3	Сан. узел		4.6		4.6				2.75				
13	13	114	4	Кухня		24.0		24.0				2.75				
13	13	114	5	Лоджия							1.5					
13	13	114	6	Балкон							0.8					
				Итого по помещению № 114		49.7	14.5	35.2			2.3					
13	13	115	1	Жилая комната		19.2	19.2					2.75				
13	13	115	2	Кухня-ниша		5.1		5.1				2.75				
13	13	115	3	Сан. узел		4.2		4.2				2.75				
13	13	115	4	Балкон							0.9					

ЭКСПЛИКАЦИЯ к поэтажному плану здания (строения)

Расположенного в городе (другом поселении) г Краснодар по ул. (пер.) им. Мурата Ахеджака № 12 корпус 1

Литера по плану	Этаж	Номер помещения	Номер по плану здания комнаты, кухни и т.п.	Назначение частей помещения: жилая комната, канцелярское помещение, классная комната, больничная палата, кухня, коридор и т.п.	Формула подсчета площади по внутреннему обмеру	Площадь в кв.м, предназначенная под помещения					Общая площадь по (этажу, строению)	Площадь балконов, лоджий, веранд и террас	Высота помещения по внутр. обмеру	Площадь мест общего пользования	Самостоятельно возведенная или переоборудованная площадь
						жилые			нежилые						
						Общая	в том числе		Общая	в том числе					
жилая	вспомогательная	основная	вспомогательная												
					Итого по помещению № 115	28.5	19.2	9.3				0.9			
13	13	116	1	Прихожая		3.4		3.4				2.75			
13	13	116	2	Сан. узел		4.1		4.1				2.75			
13	13	116	3	Кухня		9.9		9.9				2.75			
13	13	116	4	Жилая комната		16.4	16.4					2.75			
13	13	116	5	Балкон								0.9			
					Итого по помещению № 116	33.8	16.4	17.4				0.9			
13	13	258	1	Прихожая		10.0		10.0				2.75			
13	13	258	2	Ванная		4.1		4.1				2.75			
13	13	258	3	Кухня		29.8		29.8				2.75			
13	13	258	4	Жилая комната		12.4	12.4					2.75			
13	13	258	5	Жилая комната		14.9	14.9					2.75			
13	13	258	6	Сан. узел		3.3		3.3				2.75			
13	13	258	7	Кладовая		1.5		1.5				2.75			
13	13	258	8	Лоджия								2.0			
13	13	258	9	Лоджия								1.5			
					Итого по помещению № 258	76.0	27.3	48.7				3.5			
13	13	259	1	Прихожая		7.2		7.2				2.75			
13	13	259	2	Кладовая		3.1		3.1				2.75			
13	13	259	3	Сан. узел		4.9		4.9				2.75			
13	13	259	4	Жилая комната		12.2	12.2					2.75			
13	13	259	5	Кухня		19.4		19.4				2.75			
13	13	259	6	Балкон								1.0			
					Итого по помещению № 259	46.8	12.2	34.6				1.0			
13	13	260	1	Прихожая		3.8		3.8				2.75			

ЭКСПЛИКАЦИЯ к поэтажному плану здания (строения)

Расположенного в городе (другом поселении) г Краснодар по ул. (пер.) им. Мурата Ахеджака № 12 корпус 1

Литера по плану	Этаж	Номер помещения	Номер по плану здания комнаты, кухни и т.п.	Назначение частей помещения: жилая комната, канцелярское помещение, классная комната, больничная палата, кухня, коридор и т.п.	Формула подсчета площади по внутреннему обмеру	Площадь в кв.м, предназначенная под помещения					Общая площадь по (этажу, строению)	Площадь балконов, лоджий, веранд и террас	Высота помещения по внутр. обмеру	Площадь мест общего пользования	Самовольно возведенная или переоборудованная площадь
						жилые			нежилые						
						Общая	в том числе		Общая	в том числе					
жилая	вспомогательная	основная	вспомогательная												
13	13	260	2	Сан. узел		4.2		4.2					2.75		
13	13	260	3	Кухня		27.4		27.4					2.75		
13	13	260	4	Жилая комната		12.2	12.2						2.75		
13	13	260	5	Кладовая		2.4		2.4					2.75		
13	13	260	6	Балкон							1.0				
				Итого по помещению № 260		50.0	12.2	37.8			1.0				
13	13	261	1	Прихожая		9.6		9.6					2.75		
13	13	261	2	Жилая комната		15.5	15.5						2.75		
13	13	261	3	Кухня		16.4		16.4					2.75		
13	13	261	4	Сан. узел		2.3		2.3					2.75		
13	13	261	5	Ванная		3.4		3.4					2.75		
13	13	261	6	Жилая комната		14.1	14.1						2.75		
13	13	261	7	Балкон							0.9				
13	13	261	8	Лоджия							1.6				
				Итого по помещению № 261		61.3	29.6	31.7			2.5				
13	13	262	1	Прихожая		3.7		3.7					2.75		
13	13	262	2	Жилая комната		18.3	18.3						2.75		
13	13	262	3	Кухня		12.6		12.6					2.75		
13	13	262	4	Сан. узел		4.0		4.0					2.75		
13	13	262	5	Балкон							0.9				
				Итого по помещению № 262		38.6	18.3	20.3			0.9				
13	13	263	1	Прихожая		3.6		3.6					2.75		
13	13	263	2	Сан. узел		4.0		4.0					2.75		
13	13	263	3	Кухня		11.2		11.2					2.75		
13	13	263	4	Жилая комната		17.6	17.6						2.75		
13	13	263	5	Балкон							0.9				

ЭКСПЛИКАЦИЯ к поэтажному плану здания (строения)

Расположенного в городе (другом поселении) г Краснодар по ул. (пер.) им. Мурата Ахеджака № 12 корпус 1

Литера по плану	Этаж	Номер помещения	Номер по плану здания комнаты, кухни и т.п.	Назначение частей помещения: жилая комната, канцелярское помещение, классная комната, больничная палата, кухня, коридор и т.п.	Формула подсчета площади по внутреннему обмеру	Площадь в кв.м, предназначенная под помещения					Общая площадь по (этажу, строению)	Площадь балконов, лоджий, веранд и террас	Высота помещения по внутр. обмеру	Площадь мест общего пользования	Самовольно возведенная или переоборудованная площадь	
						жилые			нежилые							
						Общая	в том числе		Общая	в том числе						
							жилая	вспомогательная		основная						вспомогательная
					Итого по помещению № 263	36.4	17.6	18.8				0.9				
13	13	264	1	Жилая комната		18.8	18.8						2.75			
13	13	264	2	Кухня-ниша		5.1		5.1					2.75			
13	13	264	3	Сан. узел		4.3		4.3					2.75			
13	13	264	4	Балкон								0.9				
					Итого по помещению № 264	28.2	18.8	9.4				0.9				
13	13	265	1	Прихожая		6.7		6.7					2.75			
13	13	265	2	Сан. узел		1.9		1.9					2.75			
13	13	265	3	Жилая комната		19.5	19.5						2.75			
13	13	265	4	Жилая комната		11.1	11.1						2.75			
13	13	265	5	Кухня		28.3		28.3					2.75			
13	13	265	6	Ванная		4.4		4.4					2.75			
13	13	265	7	Балкон								1.7				
					Итого по помещению № 265	71.9	30.6	41.3				1.7				
13	13		68	Лестничная клетка									2.75	14.7		
13	13		69	Балкон										8.1		
13	13		70	Лифтовый холл									2.75	8.1		
13	13		71	Коридор									2.75	42.1		
13	13		72	Техническое помещение									2.75	2.8		
13	13		165	Лестничная клетка									2.75	14.7		
13	13		166	Балкон										7.6		
13	13		167	Лифтовый холл									2.75	8.1		
13	13		168	Техническое помещение									2.75	2.8		
13	13		169	Коридор									2.75	42.1		
					Итого по этажу	763.3	308.2	455.1				914.4	25.2		151.1	

ПОЭТАЖНЫЙ ПЛАН
строения лит. 13
по ул. Мурата Ахмеджака №12 корпус I
квартал № - Масштаб 1:100

14 этаж

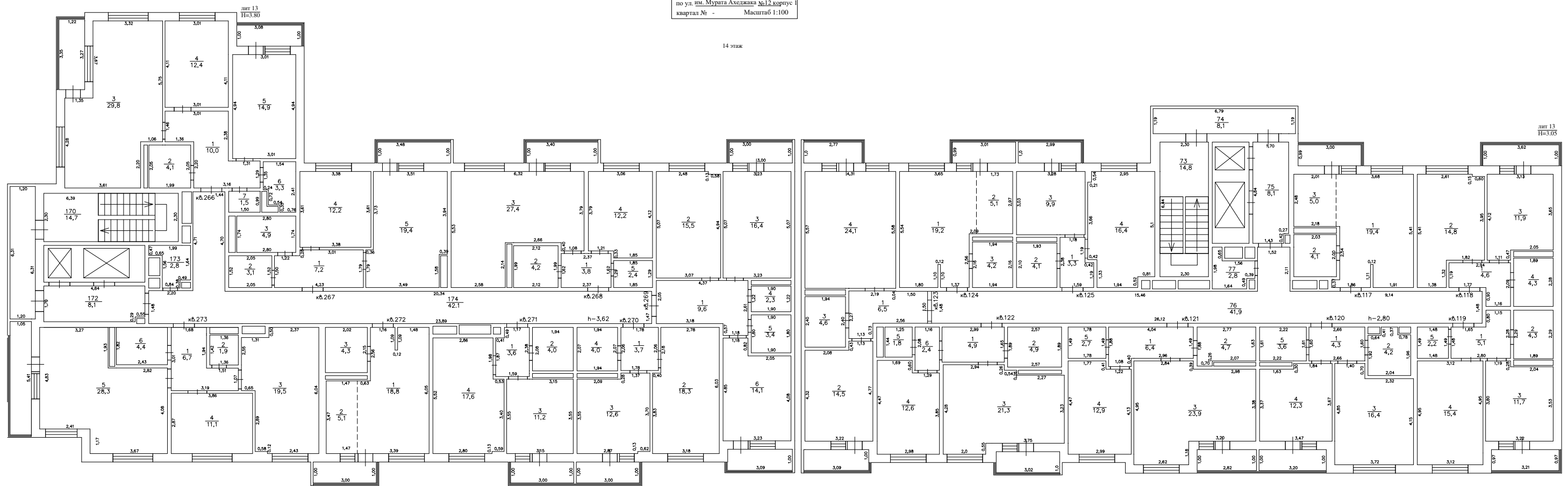

лит 13
П=3.80

лит 13
П=3.05

— — — — — Проверка
— — — — — Выполнил

ЭКСПЛИКАЦИЯ к поэтажному плану здания (строения)

Расположенного в городе (другом поселении) г Краснодар по ул. (пер.) им. Мурата Ахеджака № 12 корпус 1

Литера по плану	Этаж	Номер помещения	Номер по плану здания комнаты, кухни и т.п.	Назначение частей помещения: жилая комната, канцелярское помещение, классная комната, больничная палата, кухня, коридор и т.п.	Формула подсчета площади по внутреннему обмеру	Площадь в кв.м, предназначенная под помещения					Общая площадь по (этажу, строению)	Площадь балконов, лоджий, веранд и террас	Высота помещения по внутр. обмеру	Площадь мест общего пользования	Самостоятельно возведенная или переоборудованная площадь
						жилые			нежилые						
						Общая	в том числе		Общая	в том числе					
жилая	вспомогательная	основная	вспомогательная												
13	14	117	1	Жилая комната		19.4	19.4						2.80		
13	14	117	2	Сан. узел		4.1		4.1					2.80		
13	14	117	3	Кухня-ниша		5.0		5.0					2.80		
13	14	117	4	Лоджия							1.5				
				Итого по помещению № 117		28.5	19.4	9.1			1.5				
13	14	118	1	Прихожая		4.6		4.6					2.80		
13	14	118	2	Жилая комната		14.8	14.8						2.80		
13	14	118	3	Кухня		11.9		11.9					2.80		
13	14	118	4	Сан. узел		4.3		4.3					2.80		
13	14	118	5	Балкон							1.1				
				Итого по помещению № 118		35.6	14.8	20.8			1.1				
13	14	119	1	Прихожая		5.1		5.1					2.80		
13	14	119	2	Сан. узел		4.3		4.3					2.80		
13	14	119	3	Кухня		11.7		11.7					2.80		
13	14	119	4	Жилая комната		15.4	15.4						2.80		
13	14	119	5	Кладовая		2.2		2.2					2.80		
13	14	119	6	Лоджия							1.6				
				Итого по помещению № 119		38.7	15.4	23.3			1.6				
13	14	120	1	Прихожая		4.3		4.3					2.80		
13	14	120	2	Сан. узел		4.2		4.2					2.80		
13	14	120	3	Жилая комната		16.4	16.4						2.80		
13	14	120	4	Кухня		12.3		12.3					2.80		
13	14	120	5	Кладовая		3.6		3.6					2.80		
13	14	120	6	Лоджия							1.6				
				Итого по помещению № 120		40.8	16.4	24.4			1.6				

ЭКСПЛИКАЦИЯ к поэтажному плану здания (строения)

Расположенного в городе (другом поселении) г Краснодар по ул. (пер.) им. Мурата Ахеджака № 12 корпус 1

Литера по плану	Этаж	Номер помещения	Номер по плану здания комнаты, кухни и т.п.	Назначение частей помещения: жилая комната, канцелярское помещение, классная комната, больничная палата, кухня, коридор и т.п.	Формула подсчета площади по внутреннему обмеру	Площадь в кв.м, предназначенная под помещения					Общая площадь по (этажу, строению)	Площадь балконов, лоджий, веранд и террас	Высота помещения по внутр. обмеру	Площадь мест общего пользования	Самовольно возведенная или переоборудованная площадь
						жилые			нежилые						
						Общая	в том числе		Общая	в том числе					
жилая	вспомогательная	основная	вспомогательная												
13	14	121	1	Прихожая		6.4		6.4				2.80			
13	14	121	2	Сан. узел		4.7		4.7				2.80			
13	14	121	3	Кухня		23.9		23.9				2.80			
13	14	121	4	Жилая комната		12.9	12.9					2.80			
13	14	121	5	Кладовая		2.7		2.7				2.80			
13	14	121	6	Лоджия							1.4				
				Итого по помещению № 121		50.6	12.9	37.7			1.4				
13	14	122	1	Прихожая		4.9		4.9				2.80			
13	14	122	2	Сан. узел		4.9		4.9				2.80			
13	14	122	3	Кухня		21.3		21.3				2.80			
13	14	122	4	Жилая комната		12.6	12.6					2.80			
13	14	122	5	Сан. узел		1.8		1.8				2.80			
13	14	122	6	Прихожая		2.4		2.4				2.80			
13	14	122	7	Лоджия							1.5				
				Итого по помещению № 122		47.9	12.6	35.3			1.5				
13	14	123	1	Прихожая		6.5		6.5				2.80			
13	14	123	2	Жилая комната		14.5	14.5					2.80			
13	14	123	3	Сан. узел		4.6		4.6				2.80			
13	14	123	4	Кухня		24.1		24.1				2.80			
13	14	123	5	Лоджия							1.6				
13	14	123	6	Балкон							0.8				
				Итого по помещению № 123		49.7	14.5	35.2			2.4				
13	14	124	1	Жилая комната		19.2	19.2					2.80			
13	14	124	2	Кухня-ниша		5.1		5.1				2.80			
13	14	124	3	Сан. узел		4.2		4.2				2.80			
13	14	124	4	Балкон							0.9				

ЭКСПЛИКАЦИЯ к поэтажному плану здания (строения)

Расположенного в городе (другом поселении) г Краснодар по ул. (пер.) им. Мурата Ахеджака № 12 корпус 1

Литера по плану	Этаж	Номер помещения	Номер по плану здания комнаты, кухни и т.п.	Назначение частей помещения: жилая комната, канцелярское помещение, классная комната, больничная палата, кухня, коридор и т.п.	Формула подсчета площади по внутреннему обмеру	Площадь в кв.м, предназначенная под помещения					Площадь по (этажу, строению)	Площадь балконов, лоджий, веранд и террас	Высота помещения по внутр. обмеру	Площадь мест общего пользования	Самостоятельно возведенная или переоборудованная площадь
						жилые			нежилые						
						Общая	в том числе		Общая	в том числе					
жилая	вспомогательная	основная	вспомогательная												
					Итого по помещению № 124	28.5	19.2	9.3				0.9			
13	14	125	1	Прихожая		3.3		3.3					2.80		
13	14	125	2	Сан. узел		4.1		4.1					2.80		
13	14	125	3	Кухня		9.9		9.9					2.80		
13	14	125	4	Жилая комната		16.4	16.4						2.80		
13	14	125	5	Балкон								0.9			
					Итого по помещению № 125	33.7	16.4	17.3				0.9			
13	14	266	1	Прихожая		10.0		10.0					3.62		
13	14	266	2	Ванная		4.1		4.1					3.62		
13	14	266	3	Кухня		29.8		29.8					3.62		
13	14	266	4	Жилая комната		12.4	12.4						3.62		
13	14	266	5	Жилая комната		14.9	14.9						3.62		
13	14	266	6	Сан. узел		3.3		3.3					3.62		
13	14	266	7	Кладовая		1.5		1.5					3.62		
13	14	266	8	Лоджия								2.0			
13	14	266	9	Лоджия								1.5			
					Итого по помещению № 266	76.0	27.3	48.7				3.5			
13	14	267	1	Прихожая		7.2		7.2					3.62		
13	14	267	2	Кладовая		3.1		3.1					3.62		
13	14	267	3	Сан. узел		4.9		4.9					3.62		
13	14	267	4	Жилая комната		12.2	12.2						3.62		
13	14	267	5	Кухня		19.4		19.4					3.62		
13	14	267	6	Балкон								1.0			
					Итого по помещению № 267	46.8	12.2	34.6				1.0			
13	14	268	1	Прихожая		3.8		3.8					3.62		

ЭКСПЛИКАЦИЯ к поэтажному плану здания (строения)

Расположенного в городе (другом поселении) г Краснодар по ул. (пер.) им. Мурата Ахеджака № 12 корпус 1

Литера по плану	Этаж	Номер помещения	Номер по плану здания комнаты, кухни и т.п.	Назначение частей помещения: жилая комната, канцелярское помещение, классная комната, больничная палата, кухня, коридор и т.п.	Формула подсчета площади по внутреннему обмеру	Площадь в кв.м, предназначенная под помещения					Общая площадь по (этажу, строению)	Площадь балконов, лоджий, веранд и террас	Высота помещения по внутр. обмеру	Площадь мест общего пользования	Самовольно возведенная или переоборудованная площадь			
						жилые			нежилые									
						Общая	в том числе		Общая	в том числе								
жилая	вспомогательная	основная	вспомогательная															
13	14	268	2	Сан. узел		4.2		4.2										
13	14	268	3	Кухня		27.4		27.4										
13	14	268	4	Жилая комната		12.2	12.2											
13	14	268	5	Кладовая		2.4		2.4										
13	14	268	6	Балкон								1.0						
				Итого по помещению № 268		50.0	12.2	37.8				1.0						
13	14	269	1	Прихожая		9.6		9.6										
13	14	269	2	Жилая комната		15.5	15.5											
13	14	269	3	Кухня		16.4		16.4										
13	14	269	4	Сан. узел		2.3		2.3										
13	14	269	5	Ванная		3.4		3.4										
13	14	269	6	Жилая комната		14.1	14.1											
13	14	269	7	Балкон								0.9						
13	14	269	8	Лоджия								1.6						
				Итого по помещению № 269		61.3	29.6	31.7				2.5						
13	14	270	1	Прихожая		3.7		3.7										
13	14	270	2	Жилая комната		18.3	18.3											
13	14	270	3	Кухня		12.6		12.6										
13	14	270	4	Сан. узел		4.0		4.0										
13	14	270	5	Балкон								0.9						
				Итого по помещению № 270		38.6	18.3	20.3				0.9						
13	14	271	1	Прихожая		3.6		3.6										
13	14	271	2	Сан. узел		4.0		4.0										
13	14	271	3	Кухня		11.2		11.2										
13	14	271	4	Жилая комната		17.6	17.6											
13	14	271	5	Балкон								0.9						

ЭКСПЛИКАЦИЯ к поэтажному плану здания (строения)

Расположенного в городе (другом поселении) г Краснодар по ул. (пер.) им. Мурата Ахеджака № 12 корпус 1

Литера по плану	Этаж	Номер помещения	Номер по плану здания комнаты, кухни и т.п.	Назначение частей помещения: жилая комната, канцелярское помещение, классная комната, больничная палата, кухня, коридор и т.п.	Формула подсчета площади по внутреннему обмеру	Площадь в кв.м, предназначенная под помещения					Общая площадь по (этажу, строению)	Площадь балконов, лоджий, веранд и террас	Высота помещения по внутр. обмеру	Площадь мест общего пользования	Самовольно возведенная или переоборудованная площадь	
						жилые			нежилые							
						Общая	в том числе		Общая	в том числе						
							жилая	вспомогательная		основная						вспомогательная
					Итого по помещению № 271	36.4	17.6	18.8				0.9				
13	14	272	1	Жилая комната		18.8	18.8					3.62				
13	14	272	2	Кухня-ниша		5.1		5.1				3.62				
13	14	272	3	Сан. узел		4.3		4.3				3.62				
13	14	272	4	Балкон							0.9					
					Итого по помещению № 272	28.2	18.8	9.4				0.9				
13	14	273	1	Прихожая		6.7		6.7				3.62				
13	14	273	2	Сан. узел		1.9		1.9				3.62				
13	14	273	3	Жилая комната		19.5	19.5					3.62				
13	14	273	4	Жилая комната		11.1	11.1					3.62				
13	14	273	5	Кухня		28.3		28.3				3.62				
13	14	273	6	Ванная		4.4		4.4				3.62				
13	14	273	7	Балкон							1.7					
					Итого по помещению № 273	71.9	30.6	41.3				1.7				
13	14		73	Лестничная клетка								2.80	14.8			
13	14		74	Балкон									8.1			
13	14		75	Лифтовый холл								2.80	8.1			
13	14		76	Коридор								2.80	41.9			
13	14		77	Техническое помещение								2.80	2.8			
13	14		170	Лестничная клетка								3.62	14.7			
13	14		171	Балкон									7.6			
13	14		172	Лифтовый холл								3.62	8.1			
13	14		173	Техническое помещение								3.62	2.8			
13	14		174	Коридор								3.62	42.1			
					Итого по этажу	763.2	308.2	455.0				914.2	25.3		151.0	

ПОЭТАЖНЫЙ ПЛАН
 строения лит. 13
 по ул. им. Мурата Ахеджака №12 корпус 1
 квартал № - Масштаб 1:100

15 этаж

лит 13
 Н=3.10

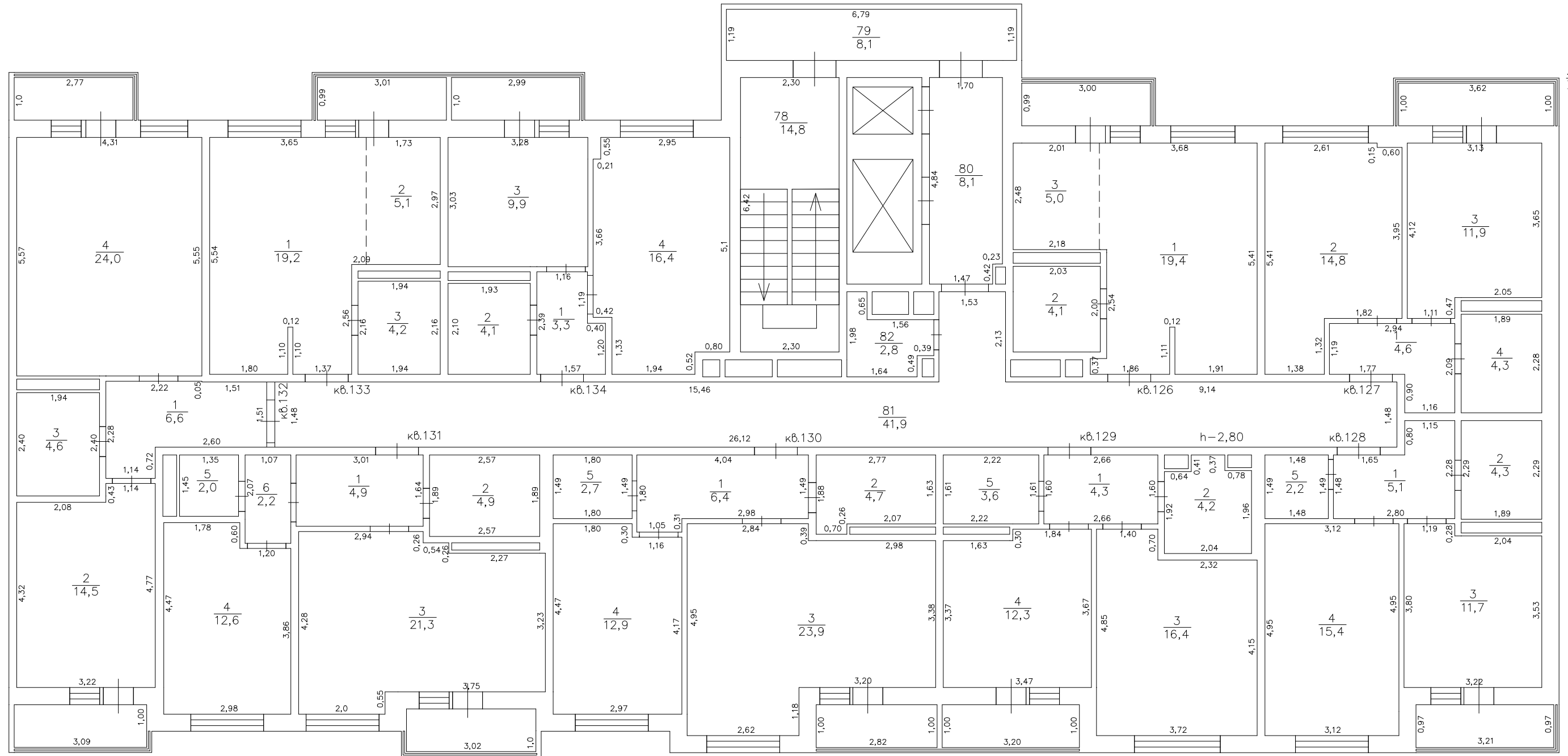

" " Проверил _____
 " " Выполнил _____

ЭКСПЛИКАЦИЯ к поэтажному плану здания (строения)

Расположенного в городе (другом поселении) г Краснодар по ул. (пер.) им. Мурата Ахеджака № 12 корпус 1

Литера по плану	Этаж	Номер помещения	Номер по плану здания комнаты, кухни и т.п.	Назначение частей помещения: жилая комната, канцелярское помещение, классная комната, больничная палата, кухня, коридор и т.п.	Формула подсчета площади по внутреннему обмеру	Площадь в кв.м, предназначенная под помещения					Общая площадь по (этажу, строению)	Площадь балконов, лоджий, веранд и террас	Высота помещения по внутр. обмеру	Площадь мест общего пользования	Самостоятельно возведенная или переоборудованная площадь
						жилые			нежилые						
						Общая	в том числе		Общая	в том числе					
жилая	вспомогательная	основная	вспомогательная												
13	15	126	1	Жилая комната		19.4	19.4					2.80			
13	15	126	2	Сан. узел		4.1		4.1				2.80			
13	15	126	3	Кухня-ниша		5.0		5.0				2.80			
13	15	126	4	Лоджия							1.5				
				Итого по помещению № 126		28.5	19.4	9.1			1.5				
13	15	127	1	Прихожая		4.6		4.6				2.80			
13	15	127	2	Жилая комната		14.8	14.8					2.80			
13	15	127	3	Кухня		11.9		11.9				2.80			
13	15	127	4	Сан. узел		4.3		4.3				2.80			
13	15	127	5	Балкон							1.1				
				Итого по помещению № 127		35.6	14.8	20.8			1.1				
13	15	128	1	Прихожая		5.1		5.1				2.80			
13	15	128	2	Сан. узел		4.3		4.3				2.80			
13	15	128	3	Кухня		11.7		11.7				2.80			
13	15	128	4	Жилая комната		15.4	15.4					2.80			
13	15	128	5	Кладовая		2.2		2.2				2.80			
13	15	128	6	Лоджия							1.6				
				Итого по помещению № 128		38.7	15.4	23.3			1.6				
13	15	129	1	Прихожая		4.3		4.3				2.80			
13	15	129	2	Сан. узел		4.2		4.2				2.80			
13	15	129	3	Жилая комната		16.4	16.4					2.80			
13	15	129	4	Кухня		12.3		12.3				2.80			
13	15	129	5	Кладовая		3.6		3.6				2.80			
13	15	129	6	Лоджия							1.6				
				Итого по помещению № 129		40.8	16.4	24.4			1.6				

ЭКСПЛИКАЦИЯ к поэтажному плану здания (строения)

Расположенного в городе (другом поселении) г Краснодар по ул. (пер.) им. Мурата Ахеджака № 12 корпус 1

Литера по плану	Этаж	Номер помещения	Номер по плану здания комнаты, кухни и т.п.	Назначение частей помещения: жилая комната, канцелярское помещение, классная комната, больничная палата, кухня, коридор и т.п.	Формула подсчета площади по внутреннему обмеру	Площадь в кв.м, предназначенная под помещения					Общая площадь по (этажу, строению)	Площадь балконов, лоджий, веранд и террас	Высота помещения по внутр. обмеру	Площадь мест общего пользования	Самовольно возведенная или переоборудованная площадь	
						жилые			нежилые							
						Общая	в том числе		Общая	в том числе						
							жилая	вспомогательная		основная						вспомогательная
13	15	130	1	Прихожая		6.4		6.4				2.80				
13	15	130	2	Сан. узел		4.7		4.7				2.80				
13	15	130	3	Кухня		23.9		23.9				2.80				
13	15	130	4	Жилая комната		12.9	12.9					2.80				
13	15	130	5	Кладовая		2.7		2.7				2.80				
13	15	130	6	Лоджия							1.4					
				Итого по помещению № 130		50.6	12.9	37.7			1.4					
13	15	131	1	Прихожая		4.9		4.9				2.80				
13	15	131	2	Сан. узел		4.9		4.9				2.80				
13	15	131	3	Кухня		21.3		21.3				2.80				
13	15	131	4	Жилая комната		12.6	12.6					2.80				
13	15	131	5	Сан. узел		2.0		2.0				2.80				
13	15	131	6	Прихожая		2.2		2.2				2.80				
13	15	131	7	Лоджия							1.5					
				Итого по помещению № 131		47.9	12.6	35.3			1.5					
13	15	132	1	Прихожая		6.6		6.6				2.80				
13	15	132	2	Жилая комната		14.5	14.5					2.80				
13	15	132	3	Сан. узел		4.6		4.6				2.80				
13	15	132	4	Кухня		24.0		24.0				2.80				
13	15	132	5	Лоджия							1.6					
13	15	132	6	Балкон							0.8					
				Итого по помещению № 132		49.7	14.5	35.2			2.4					
13	15	133	1	Жилая комната		19.2	19.2					2.80				
13	15	133	2	Кухня-ниша		5.1		5.1				2.80				
13	15	133	3	Сан. узел		4.2		4.2				2.80				
13	15	133	4	Балкон							0.9					

ПОЭТАЖНЫЙ ПЛАН
строения лит. 13
по ул. им. Мурата Ахеджака №12 корпус 1
квартал № - Масштаб 1:100

16 этаж

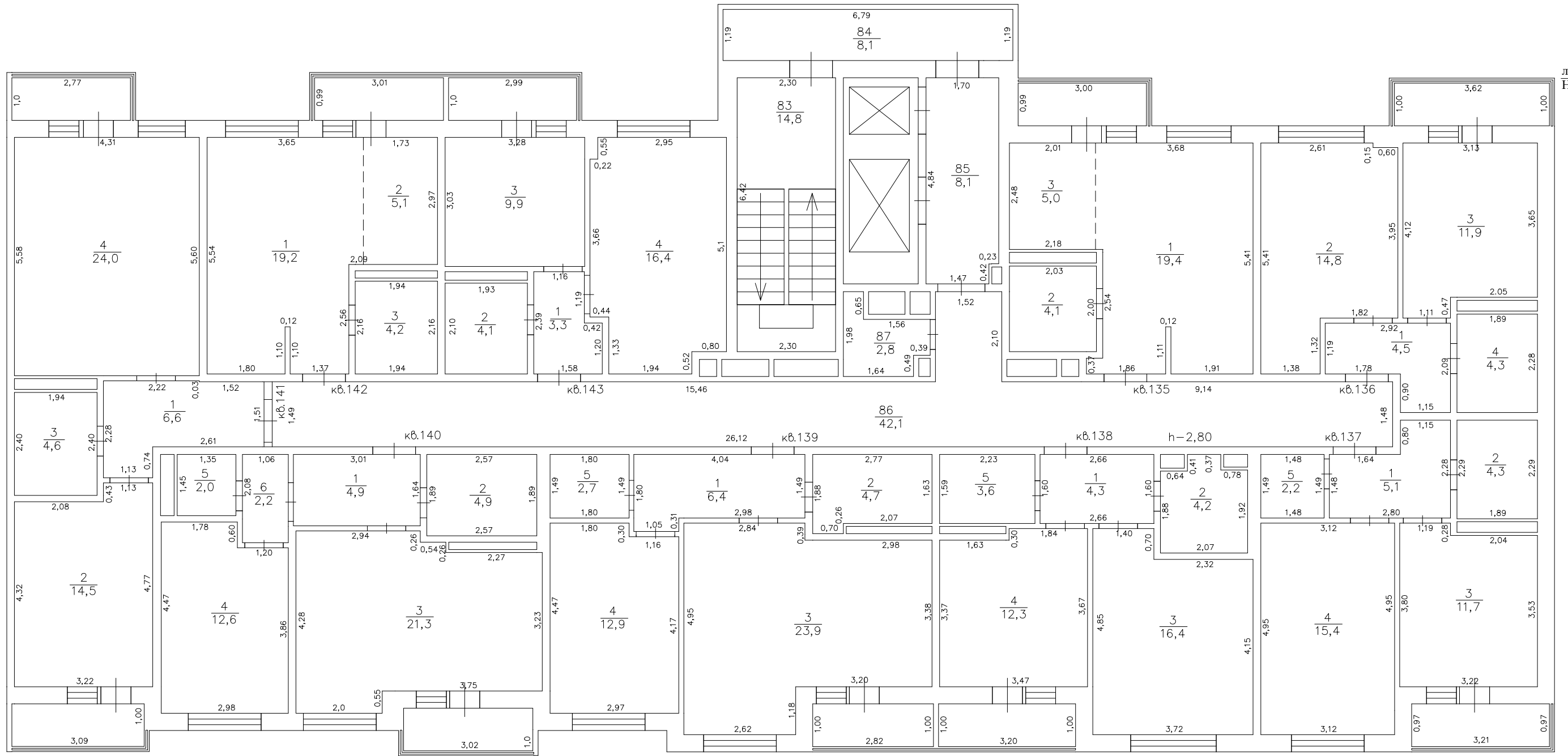

лит 13
Н=3.10

" " Проверил _____
" " Выполнил _____

ЭКСПЛИКАЦИЯ к поэтажному плану здания (строения)

Расположенного в городе (другом поселении) г Краснодар по ул. (пер.) им. Мурата Ахеджака № 12 корпус 1

Литера по плану	Этаж	Номер помещения	Номер по плану здания комнаты, кухни и т.п.	Назначение частей помещения: жилая комната, канцелярское помещение, классная комната, больничная палата, кухня, коридор и т.п.	Формула подсчета площади по внутреннему обмеру	Площадь в кв.м, предназначенная под помещения					Общая площадь по (этажу, строению)	Площадь балконов, лоджий, веранд и террас	Высота помещения по внутр. обмеру	Площадь мест общего пользования	Самостоятельно возведенная или переоборудованная площадь
						жилые			нежилые						
						Общая	в том числе		Общая	в том числе					
жилая	вспомогательная	основная	вспомогательная												
13	16	135	1	Жилая комната		19.4	19.4					2.80			
13	16	135	2	Сан. узел		4.1		4.1				2.80			
13	16	135	3	Кухня-ниша		5.0		5.0				2.80			
13	16	135	4	Лоджия							1.5				
				Итого по помещению № 135		28.5	19.4	9.1			1.5				
13	16	136	1	Прихожая		4.5		4.5				2.80			
13	16	136	2	Жилая комната		14.8	14.8					2.80			
13	16	136	3	Кухня		11.9		11.9				2.80			
13	16	136	4	Сан. узел		4.3		4.3				2.80			
13	16	136	5	Балкон							1.1				
				Итого по помещению № 136		35.5	14.8	20.7			1.1				
13	16	137	1	Прихожая		5.1		5.1				2.80			
13	16	137	2	Сан. узел		4.3		4.3				2.80			
13	16	137	3	Кухня		11.7		11.7				2.80			
13	16	137	4	Жилая комната		15.4	15.4					2.80			
13	16	137	5	Кладовая		2.2		2.2				2.80			
13	16	137	6	Лоджия							1.6				
				Итого по помещению № 137		38.7	15.4	23.3			1.6				
13	16	138	1	Прихожая		4.3		4.3				2.80			
13	16	138	2	Сан. узел		4.2		4.2				2.80			
13	16	138	3	Жилая комната		16.4	16.4					2.80			
13	16	138	4	Кухня		12.3		12.3				2.80			
13	16	138	5	Кладовая		3.6		3.6				2.80			
13	16	138	6	Лоджия							1.6				
				Итого по помещению № 138		40.8	16.4	24.4			1.6				

ЭКСПЛИКАЦИЯ к поэтажному плану здания (строения)

Расположенного в городе (другом поселении) г Краснодар по ул. (пер.) им. Мурата Ахеджака № 12 корпус 1

Литера по плану	Этаж	Номер помещения	Номер по плану здания комнаты, кухни и т.п.	Назначение частей помещения: жилая комната, канцелярское помещение, классная комната, больничная палата, кухня, коридор и т.п.	Формула подсчета площади по внутреннему обмеру	Площадь в кв.м, предназначенная под помещения					Общая площадь по (этажу, строению)	Площадь балконов, лоджий, веранд и террас	Высота помещения по внутр. обмеру	Площадь мест общего пользования	Самовольно возведенная или переоборудованная площадь
						жилые			нежилые						
						Общая	в том числе		Общая	в том числе					
жилая	вспомогательная	основная	вспомогательная												
13	16	139	1	Прихожая		6.4		6.4				2.80			
13	16	139	2	Сан. узел		4.7		4.7				2.80			
13	16	139	3	Кухня		23.9		23.9				2.80			
13	16	139	4	Жилая комната		12.9	12.9					2.80			
13	16	139	5	Кладовая		2.7		2.7				2.80			
13	16	139	6	Лоджия							1.4				
				Итого по помещению № 139		50.6	12.9	37.7			1.4				
13	16	140	1	Прихожая		4.9		4.9				2.80			
13	16	140	2	Сан. узел		4.9		4.9				2.80			
13	16	140	3	Кухня		21.3		21.3				2.80			
13	16	140	4	Жилая комната		12.6	12.6					2.80			
13	16	140	5	Сан. узел		2.0		2.0				2.80			
13	16	140	6	Прихожая		2.2		2.2				2.80			
13	16	140	7	Лоджия							1.5				
				Итого по помещению № 140		47.9	12.6	35.3			1.5				
13	16	141	1	Прихожая		6.6		6.6				2.80			
13	16	141	2	Жилая комната		14.5	14.5					2.80			
13	16	141	3	Сан. узел		4.6		4.6				2.80			
13	16	141	4	Кухня		24.0		24.0				2.80			
13	16	141	5	Лоджия							1.6				
13	16	141	6	Балкон							0.8				
				Итого по помещению № 141		49.7	14.5	35.2			2.4				
13	16	142	1	Жилая комната		19.2	19.2					2.80			
13	16	142	2	Кухня-ниша		5.1		5.1				2.80			
13	16	142	3	Сан. узел		4.2		4.2				2.80			
13	16	142	4	Балкон							0.9				

ЭКСПЛИКАЦИЯ к поэтажному плану здания (строения)

Расположенного в городе (другом поселении) г Краснодар по ул. (пер.) им. Мурата Ахеджака № 12 корпус 1

Литера по плану	Этаж	Номер помещения	Номер по плану здания комнаты, кухни и т.п.	Назначение частей помещения: жилая комната, канцелярское помещение, классная комната, больничная палата, кухня, коридор и т.п.	Формула подсчета площади по внутреннему обмеру	Площадь в кв.м, предназначенная под помещения					Площадь балконов, лоджий, веранд и террас	Высота помещения по внутр. обмеру	Площадь мест общего пользования	Самостоятельно возведенная или переоборудованная площадь
						жилые			нежилые					
						Общая	в том числе		Общая	в том числе				
жилая	вспомогательная	основная	вспомогательная											
13	17	144	1	Жилая комната		19.4	19.4					2.85		
13	17	144	2	Сан. узел		4.1		4.1				2.85		
13	17	144	3	Кухня-ниша		5.0		5.0				2.85		
13	17	144	4	Лоджия							1.5			
				Итого по помещению № 144		28.5	19.4	9.1			1.5			
13	17	145	1	Прихожая		4.5		4.5				2.85		
13	17	145	2	Жилая комната		14.8	14.8					2.85		
13	17	145	3	Кухня		11.9		11.9				2.85		
13	17	145	4	Сан. узел		4.3		4.3				2.85		
13	17	145	5	Балкон							1.1			
				Итого по помещению № 145		35.5	14.8	20.7			1.1			
13	17	146	1	Прихожая		5.1		5.1				2.85		
13	17	146	2	Сан. узел		4.3		4.3				2.85		
13	17	146	3	Кухня		11.7		11.7				2.85		
13	17	146	4	Жилая комната		15.4	15.4					2.85		
13	17	146	5	Кладовая		2.2		2.2				2.85		
13	17	146	6	Лоджия							1.6			
				Итого по помещению № 146		38.7	15.4	23.3			1.6			
13	17	147	1	Прихожая		4.3		4.3				2.85		
13	17	147	2	Сан. узел		4.2		4.2				2.85		
13	17	147	3	Жилая комната		16.4	16.4					2.85		
13	17	147	4	Кухня		12.3		12.3				2.85		
13	17	147	5	Кладовая		3.6		3.6				2.85		
13	17	147	6	Лоджия							1.6			
				Итого по помещению № 147		40.8	16.4	24.4			1.6			

ЭКСПЛИКАЦИЯ к поэтажному плану здания (строения)

Расположенного в городе (другом поселении) г Краснодар по ул. (пер.) им. Мурата Ахеджака № 12 корпус 1

Литера по плану	Этаж	Номер помещения	Номер по плану здания комнаты, кухни и т.п.	Назначение частей помещения: жилая комната, канцелярское помещение, классная комната, больничная палата, кухня, коридор и т.п.	Формула подсчета площади по внутреннему обмеру	Площадь в кв.м, предназначенная под помещения					Общая площадь по (этажу, строению)	Площадь балконов, лоджий, веранд и террас	Высота помещения по внутр. обмеру	Площадь мест общего пользования	Самовольно возведенная или переоборудованная площадь
						жилые			нежилые						
						Общая	в том числе		Общая	в том числе					
жилая	вспомогательная	основная	вспомогательная												
13	17	148	1	Прихожая		6.4		6.4				2.85			
13	17	148	2	Сан. узел		4.7		4.7				2.85			
13	17	148	3	Кухня		23.9		23.9				2.85			
13	17	148	4	Жилая комната		12.9	12.9					2.85			
13	17	148	5	Кладовая		2.7		2.7				2.85			
13	17	148	6	Лоджия							1.4				
				Итого по помещению № 148		50.6	12.9	37.7			1.4				
13	17	149	1	Прихожая		5.0		5.0				2.85			
13	17	149	2	Сан. узел		4.9		4.9				2.85			
13	17	149	3	Кухня		21.3		21.3				2.85			
13	17	149	4	Жилая комната		12.6	12.6					2.85			
13	17	149	5	Сан. узел		2.0		2.0				2.85			
13	17	149	6	Прихожая		2.1		2.1				2.85			
13	17	149	7	Лоджия							1.5				
				Итого по помещению № 149		47.9	12.6	35.3			1.5				
13	17	150	1	Прихожая		6.5		6.5				2.85			
13	17	150	2	Жилая комната		14.5	14.5					2.85			
13	17	150	3	Сан. узел		4.6		4.6				2.85			
13	17	150	4	Кухня		24.1		24.1				2.85			
13	17	150	5	Лоджия							1.6				
13	17	150	6	Балкон							0.8				
				Итого по помещению № 150		49.7	14.5	35.2			2.4				
13	17	151	1	Жилая комната		19.2	19.2					2.85			
13	17	151	2	Кухня-ниша		5.1		5.1				2.85			
13	17	151	3	Сан. узел		4.2		4.2				2.85			
13	17	151	4	Балкон							0.9				

ПОЭТАЖНЫЙ ПЛАН
 строения лит. 13
 по ул. им. Мурата Ахеджака №12 корпус 1
 квартал № - Масштаб 1:100

18 этаж

лит 13
 Н=3.80

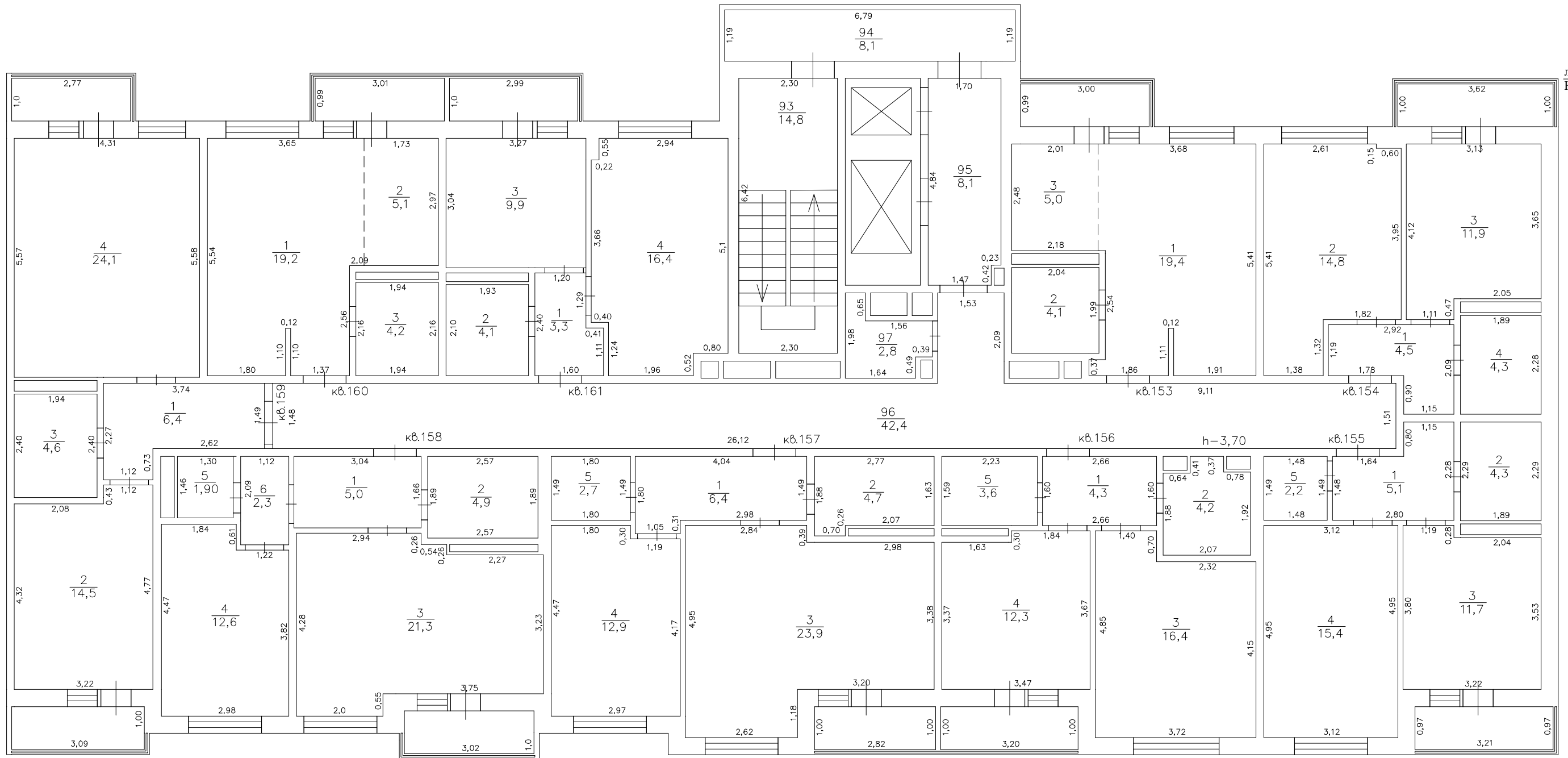

" " _____ Проверил _____
 " " _____ Выполнил _____

ЭКСПЛИКАЦИЯ к поэтажному плану здания (строения)

Расположенного в городе (другом поселении) г Краснодар по ул. (пер.) им. Мурата Ахеджака № 12 корпус 1

Литера по плану	Этаж	Номер помещения	Номер по плану здания комнаты, кухни и т.п.	Назначение частей помещения: жилая комната, канцелярское помещение, классная комната, больничная палата, кухня, коридор и т.п.	Формула подсчета площади по внутреннему обмеру	Площадь в кв.м, предназначенная под помещения					Общая площадь по (этажу, строению)	Площадь балконов, лоджий, веранд и террас	Высота помещения по внутр. обмеру	Площадь мест общего пользования	Самостоятельно возведенная или переоборудованная площадь
						жилые			нежилые						
						Общая	в том числе		Общая	в том числе					
жилая	вспомогательная	основная	вспомогательная												
13	18	153	1	Жилая комната		19.4	19.4					3.70			
13	18	153	2	Сан. узел		4.1		4.1				3.70			
13	18	153	3	Кухня-ниша		5.0		5.0				3.70			
13	18	153	4	Лоджия							1.5				
				Итого по помещению № 153		28.5	19.4	9.1			1.5				
13	18	154	1	Прихожая		4.5		4.5				3.70			
13	18	154	2	Жилая комната		14.8	14.8					3.70			
13	18	154	3	Кухня		11.9		11.9				3.70			
13	18	154	4	Сан. узел		4.3		4.3				3.70			
13	18	154	5	Балкон							1.1				
				Итого по помещению № 154		35.5	14.8	20.7			1.1				
13	18	155	1	Прихожая		5.1		5.1				3.70			
13	18	155	2	Сан. узел		4.3		4.3				3.70			
13	18	155	3	Кухня		11.7		11.7				3.70			
13	18	155	4	Жилая комната		15.4	15.4					3.70			
13	18	155	5	Кладовая		2.2		2.2				3.70			
13	18	155	6	Лоджия							1.6				
				Итого по помещению № 155		38.7	15.4	23.3			1.6				
13	18	156	1	Прихожая		4.3		4.3				3.70			
13	18	156	2	Сан. узел		4.2		4.2				3.70			
13	18	156	3	Жилая комната		16.4	16.4					3.70			
13	18	156	4	Кухня		12.3		12.3				3.70			
13	18	156	5	Кладовая		3.6		3.6				3.70			
13	18	156	6	Лоджия							1.6				
				Итого по помещению № 156		40.8	16.4	24.4			1.6				

ЭКСПЛИКАЦИЯ к поэтажному плану здания (строения)

Расположенного в городе (другом поселении) г Краснодар по ул. (пер.) им. Мурата Ахеджака № 12 корпус 1

Литера по плану	Этаж	Номер помещения	Номер по плану здания комнаты, кухни и т.п.	Назначение частей помещения: жилая комната, канцелярское помещение, классная комната, больничная палата, кухня, коридор и т.п.	Формула подсчета площади по внутреннему обмеру	Площадь в кв.м, предназначенная под помещения					Общая площадь по (этажу, строению)	Площадь балконов, лоджий, веранд и террас	Высота помещения по внутр. обмеру	Площадь мест общего пользования	Самовольно возведенная или переоборудованная площадь
						жилые			нежилые						
						Общая	в том числе		Общая	в том числе					
жилая	вспомогательная	основная	вспомогательная												
13	18	157	1	Прихожая		6.4		6.4				3.70			
13	18	157	2	Сан. узел		4.7		4.7				3.70			
13	18	157	3	Кухня		23.9		23.9				3.70			
13	18	157	4	Жилая комната		12.9	12.9					3.70			
13	18	157	5	Кладовая		2.7		2.7				3.70			
13	18	157	6	Лоджия							1.4				
				Итого по помещению № 157		50.6	12.9	37.7			1.4				
13	18	158	1	Прихожая		5.0		5.0				3.70			
13	18	158	2	Сан. узел		4.9		4.9				3.70			
13	18	158	3	Кухня		21.3		21.3				3.70			
13	18	158	4	Жилая комната		12.6	12.6					3.70			
13	18	158	5	Сан. узел		1.9		1.9				3.70			
13	18	158	6	Прихожая		2.3		2.3				3.70			
13	18	158	7	Лоджия							1.5				
				Итого по помещению № 158		48.0	12.6	35.4			1.5				
13	18	159	1	Прихожая		6.4		6.4				3.70			
13	18	159	2	Жилая комната		14.5	14.5					3.70			
13	18	159	3	Сан. узел		4.6		4.6				3.70			
13	18	159	4	Кухня		24.1		24.1				3.70			
13	18	159	5	Лоджия							1.6				
13	18	159	6	Балкон							0.8				
				Итого по помещению № 159		49.6	14.5	35.1			2.4				
13	18	160	1	Жилая комната		19.2	19.2					3.70			
13	18	160	2	Кухня-ниша		5.1		5.1				3.70			
13	18	160	3	Сан. узел		4.2		4.2				3.70			
13	18	160	4	Балкон							0.9				

ПОЭТАЖНЫЙ ПЛАН
строения лит. 13
по ул. им. Мурата Ахеджака №12 корпус 1
квартал № - Масштаб 1:100

Технический этаж

лит 13
H=2.75

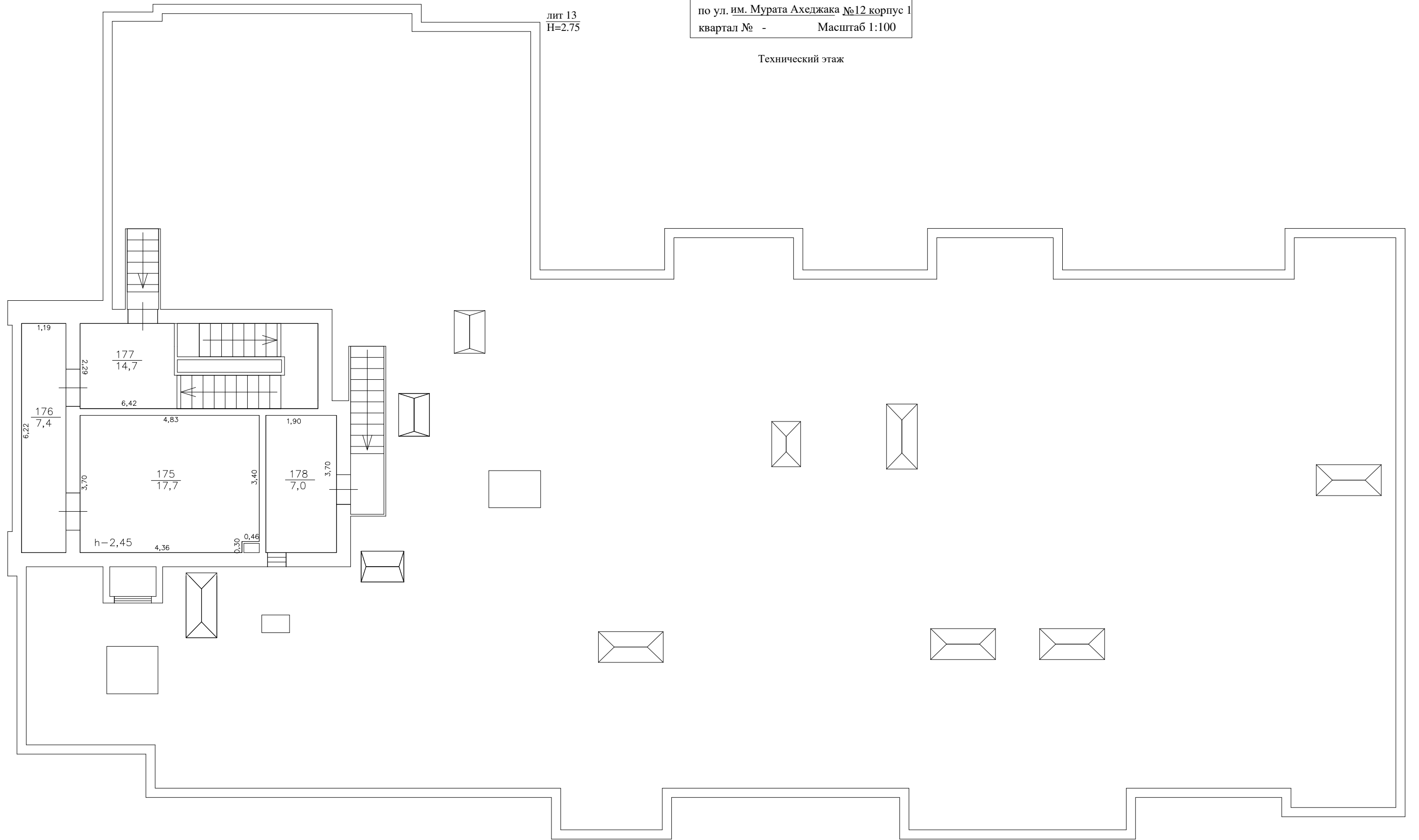

___ "___ Проверил ___
___ "___ Выполнил ___

ПОЭТАЖНЫЙ ПЛАН
строения лит. 13
по ул. им. Мурата Ахеджака №12 корпус 1
квартал № - Масштаб 1:100

Технический этаж

лит 13
H=2.75

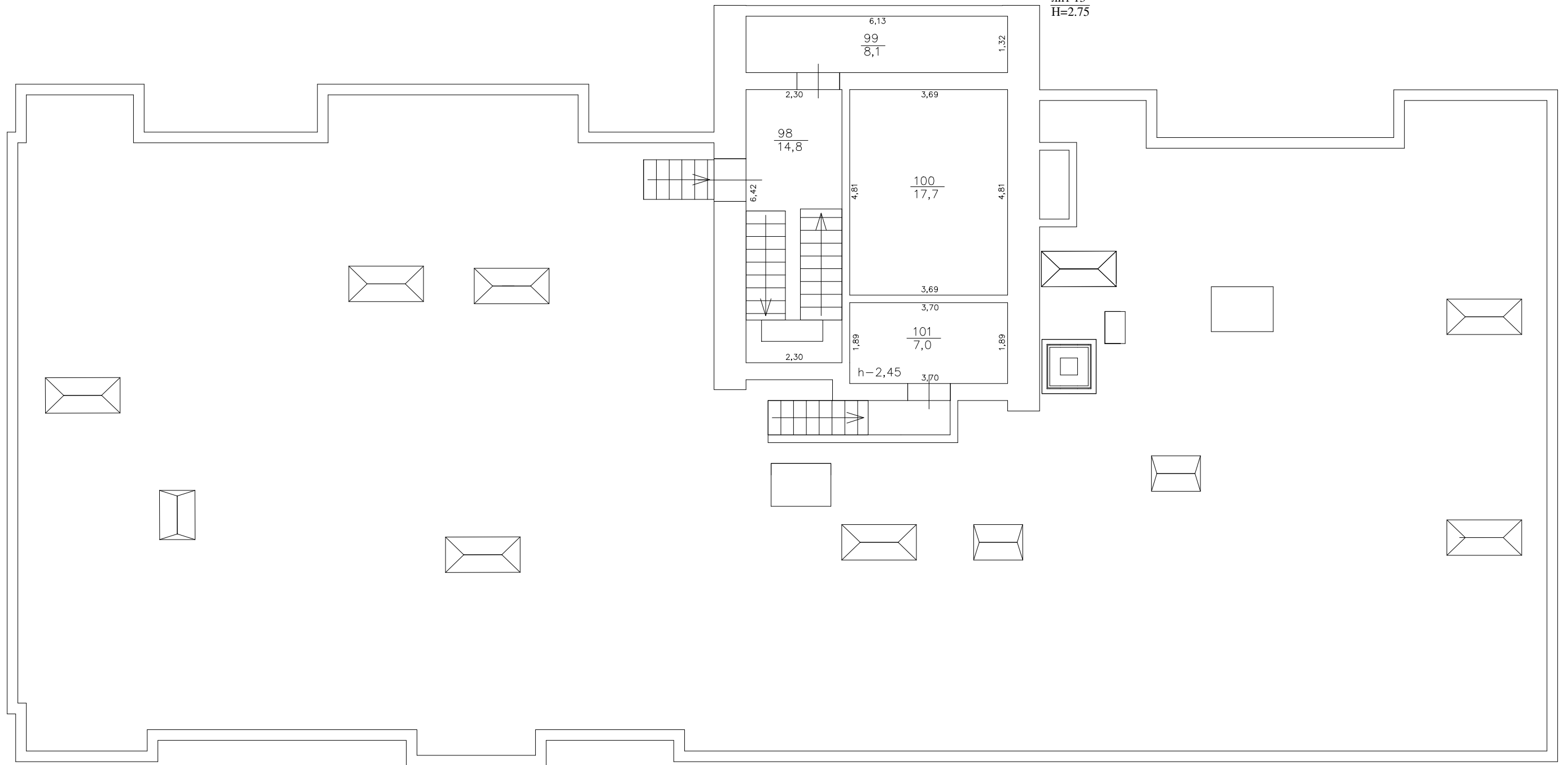

" " _____ Проверил _____
" " _____ Выполнил _____

II. Техническое описание здания или его основной пристройки

Литера 13

Число этажей 19

№ п.п.	Наименование конструктивных элементов	Описание элементов (материал, конструкция или система, отделка и прочее)	
1	2	3	
1	Фундамент	Железобетонная плита монолитная	
2	Наружные и внутренние капитальные стены	Наружные. Полистеролбетонный блок, кирпич керамический лицевой пустотелый Внутренние. Железобетонные	
3	Перегородки	Полистеролбетонный блок, керамзитобетонные блоки, кирпич кер	
4	Перекрытия	Чердачные	Железобетонные
		Междуэтажные	Железобетонные
		Подвальные	Железобетонные
5	Крыша	Железобетонная совмещенная Кровля. Рулонная	
6	Полы	Бетонные	
7	Проемы	Окна	Оконные блоки ОП В2 ГОСТ 30674-99
		Двери	Дверные блоки наружные входные глухие и с решетчатым заполнением
8	Отделка	Внутренняя	Штукатурка цементно-известковая
		Наружная	Расшивка швов кладки
9	Отопление	Печи	
		Калориферное	
		АГВ	
		Другое	
		Центральное отопление	От кварт. котельной на газе
	Электро и сантехнические устройства	Электричество	Скрытая проводка
		Водопровод	От городской сети
		Канализация	Общесплавная
		Горячее водоснабжение	Центральное
		Ванны	С горячей водой
		Газоснабжение	
		Напольные электроплиты	4-х конфорочные
		Телефон	
		Радио	
		Телевидение	
		Сигнализация	
Мусоропровод			
Лифт	Грузо-пассажирский		
Вентиляция	Естественная по каналам		
10	Крыльца	Железобетонные	
	Лестницы	Железобетонные	
		Пандус бетонный	

Физический износ здания 0 %

II. Техническое описание здания или его основной пристройки

Литера под **13**

Число этажей

№ п.п.	Наименование конструктивных элементов	Описание элементов (материал, конструкция или система, отделка и прочее)
1	2	3
1	Фундамент	Железобетонная плита монолитная
2	Наружные и внутренние капитальные стены	Наружные. Монолитный железобетон
3	Перегородки	Монолитный железобетон
4	Перекрытия	
	Чердачные	
	Междуэтажные	
	Подвальные	Железобетонные
5	Крыша	
6	Полы	Бетонные
7	Проемы	
	Окна	Металлопластиковые
	Двери	Металлические окрашенные
8	Отделка	
	Внутренняя	
	Наружная	
9	Отопление	
	Печи	
	Калориферное	
	АГВ	
	Другое	
	Центральное отопление	
	Электро и сантехнические устройства	
	Электричество	Скрытая проводка
	Водопровод	
	Канализация	
	Горячее водоснабжение	
	Ванны	
	Газоснабжение	
	Напольные электроплиты	
Телефон		
Радио		
Телевидение		
Сигнализация		
Мусоропровод		
Лифт		
Вентиляция		
10	Крыльца	
	Лестницы	
		Ступени бетонные

Физический износ здания 0 %

III. Благоустройство площади помещений здания (строения), кв. м

1	2	Отопление									Ванны и души				16	Горячее водосн.		Газовое снабжен.		21	Лифты			25	26	27		
		центральное						от АГВ и др.	калориферное	печное	без колонки и гор. воды	с горячей водой	с газ./эл. колонкой	с дровяной колонкой		Бассейн, сауна	центральное	от колонок	сетевое		балонное	Мусоропровод	пассажирские				грузо-пассажирские	грузовые
		ТЭЦ		пром. предпр.		кварт. котельн																						
		на тверд. топливе	на газе	на тверд. топливе	на газе	на тверд. топливе	на газе																					
12 056.30	12 056.30						12 056.30								12 056.30									12 056.30			12 056.30	12 056.30

IV. Сведения о принадлежности (заполняется на здание с необособленным земельным участком)

№ п.п.	Субъект права: для граждан - фамилия, имя, отчество паспорт, для юридических лиц - по Уставу	Документы, подтверждающие право собственности, владения и пользования	Доля (часть, литера)
1	2	3	4

V. Стоимость здания

Полная балансовая стоимость _____ руб.
 Остаточная балансовая стоимость с учетом износа _____ руб.
 Действительная инвентаризационная стоимость в ценах 1969 г. _____ руб.
 Действительная инвентаризационная стоимость в ценах 2012 г. _____ руб.

Перечень документов, прилагаемых к техническому паспорту

№ п/п	Наименование документа	Масштаб	Кол-во листов	Примечание
1	2	3	4	5
1	Поэтажный план	1:100	21	
2	Экспликация к поэтажному плану		52	

Начальник отдела _____ Канащенко Г. В.

Ведущий специалист _____ Дробная Ю. Ю.